Внесение изменений в генеральный план Бронницкого сельского поселения

Карта местоположения существующих и строящихся объектов местного значения, иных объектов, территорий и зон Бронницкого сельского поселения

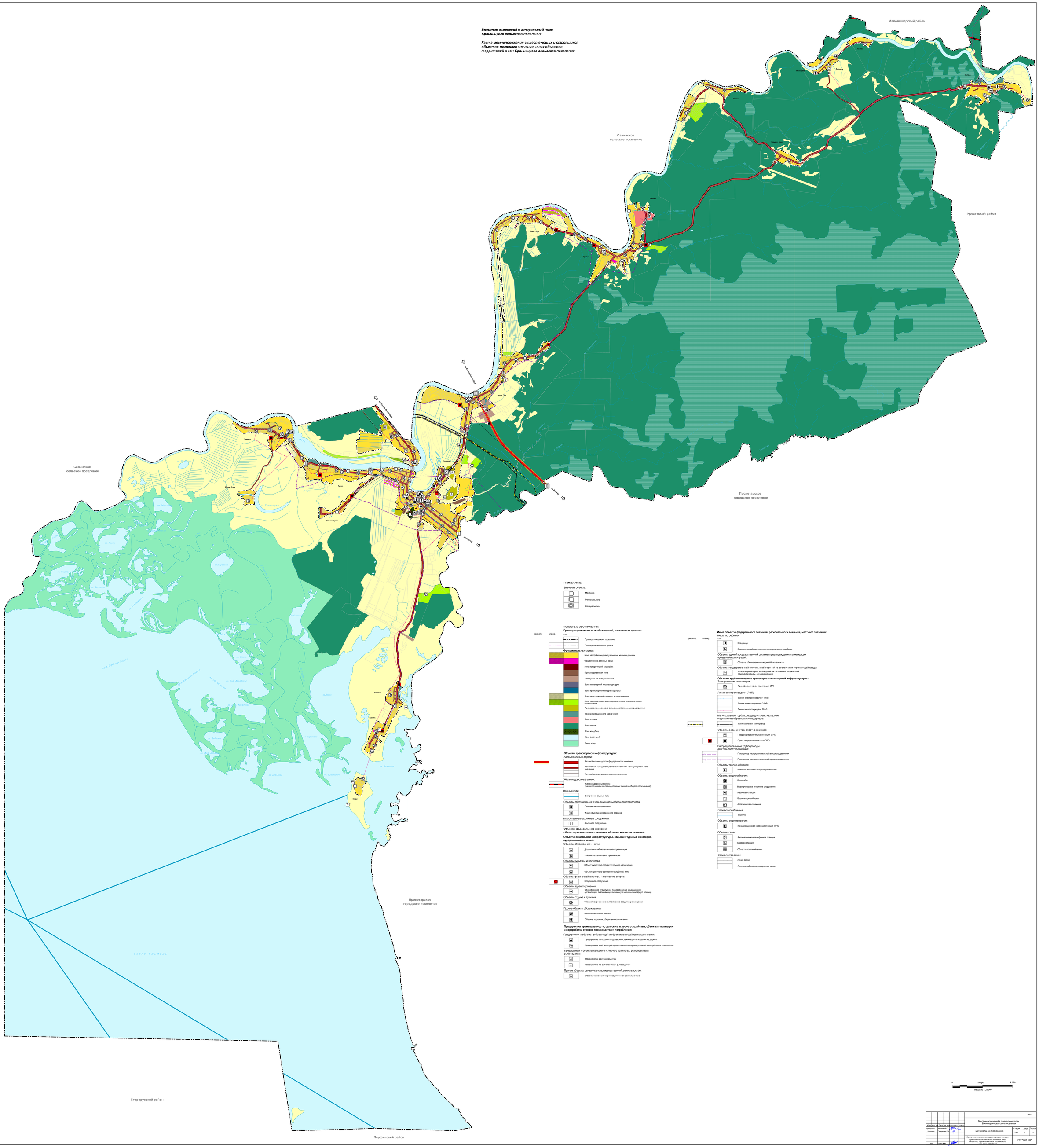

ПРИМЕЧАНИЕ:

Значение объекта:

- Местного
- Регионального
- Федерального

УСЛОВНЫЕ ОБОЗНАЧЕНИЯ:

Границы муниципальных образований, населенных пунктов:

реконстр. планир. тип.

- Граница городского поселения
- Граница населённого пункта

Функциональные зоны:

- Зона застройки индивидуальными жилыми домами
- Общественно-деловые зоны
- Зона исторической застройки
- Производственная зона
- Коммунально-складская зона
- Зона инженерной инфраструктуры
- Зона транспортной инфраструктуры
- Зона сельскохозяйственного использования
- Зона садоводческих или огороднических некоммерческих товариществ
- Производственная зона сельскохозяйственных предприятий
- Зоны рекреационного назначения
- Зона отдыха
- Зона лесов
- Зона кладбищ
- Зона акваторий
- Иные зоны

Объекты транспортной инфраструктуры:

Автомобильные дороги:

- Автомобильные дороги федерального значения
- Автомобильные дороги регионального или межмуниципального значения
- Автомобильные дороги местного значения

Железнодорожные линии:

- Железнодорожные линии (за исключением железнодорожных линий необщего пользования)

Водные пути:

- Внутренний водный путь

Объекты обслуживания и хранения автомобильного транспорта:

- Станция автозаправочная
- Иные объекты придорожного сервиса

Искусственные дорожные сооружения:

- Мостовое сооружение

Объекты федерального значения, объекты регионального значения, объекты местного значения:

Объекты социальной инфраструктуры, отдыха и туризма, санаторно-курортного назначения:

Объекты образования и науки:

- Дошкольная образовательная организация
- Общеобразовательная организация

Объекты культуры и искусства:

- Объект культурно-просветительного назначения
- Объект культурно-досугового (клубного) типа

Объекты физической культуры и массового спорта:

- Спортивное сооружение

Объекты здравоохранения:

- Обособленное структурное подразделение медицинской организации, оказывающей первичную медико-санитарную помощь

Объекты отдыха и туризма

- Специализированные коллективные средства размещения

Прочие объекты обслуживания:

- Административное здание
- Объекты торговли, общественного питания

Предприятия промышленности, сельского и лесного хозяйства, объекты утилизации и переработки отходов производства и потребления:

Предприятия и объекты добывающей и обрабатывающей промышленности:

- Предприятие по обработке древесины, производству изделий из дерева
- Предприятие добывающей промышленности (кроме угледобывающей промышленности)

Предприятия и объекты сельского и лесного хозяйства, рыболовства и рыбоводства:

- Предприятие растениеводства
- Предприятие по рыболовству и рыбоводству

Прочие объекты, связанные с производственной деятельностью:

- Объект, связанный с производственной деятельностью

Иные объекты федерального значения, регионального значения, местного значения:

Места погребения:

реконстр. планир. тип.

- Кладбище
- Воинское кладбище, военное мемориальное кладбище

Объекты единой государственной системы предупреждения и ликвидации чрезвычайных ситуаций:

- Объекты обеспечения пожарной безопасности

Объекты государственной системы наблюдений за состоянием окружающей среды:

- Стационарный пункт наблюдений за состоянием окружающей природной среды, ее загрязнением

Объекты трубопроводного транспорта и инженерной инфраструктуры:

Электрические подстанции:

- Трансформаторная подстанция (ТП)

Линии электропередачи (ЛЭП):

- Линии электропередачи 110 кВ
- Линии электропередачи 35 кВ
- Линии электропередачи 10 кВ

Магистральные трубопроводы для транспортировки жидких и газообразных углеводородов:

- Магистральный газопровод

Объекты добычи и транспортировки газа:

- Газораспределительная станция (ГРС)
- Пункт редуцирования газа (ГРГ)

Распределительные трубопроводы для транспортировки газа:

- Газопровод распределительный высокого давления
- Газопровод распределительный среднего давления

Объекты теплоснабжения:

- Источник тепловой энергии (котельная)

Объекты водоснабжения:

- Водозабор
- Водопроводные очистные сооружения
- Насосная станция
- Водонапорная башня
- Артезианская скважина

Сети водоснабжения:

- Водовод

Объекты водоотведения:

- Канализационная насосная станция (КНС)

Объекты связи:

- Автоматическая телефонная станция
- Базовая станция
- Объекты почтовой связи

Сети электросвязи:

- Линия связи
- Линейно-кабельное сооружение связи

0 метры 2 500

Масштаб 1:25 000

							2023
							Внесение изменений в генеральный план Бронницкого сельского поселения
Изм.	Кол. уч.	Лист	№ док.	Подпись	Дата		
Рег. проект.	Ивановский Г.Г.					Материалы по обоснованию	Стадия: МО; Лист: 1; Листов: 3
Исполнит.	Кондратьев В.В.						
Утв.	Андрей А.Ю.					Карта местоположения существующих и строящихся объектов местного значения, иных объектов, территорий и зон Бронницкого сельского поселения	ГБУ "УКС НО"