Правила землепользования и застройки Пролетарского городского поселения
Новгородского муниципального района Новгородской области
Карта градостроительного зонирования.
Зоны с особыми условиями использования территории.

УСЛОВНЫЕ ОБОЗНАЧЕНИЯ

Границы

- Граница сельского поселения
- Границы населенных пунктов
- Границы территориальных зон

Территориальные зоны

- Территориальная зона ТЖ-1
- Территориальная зона ТЖ-2
- Территориальная зона ТЖ-3

Общественно-деловые зоны

- Территориальная зона ТД-1

Производственные зоны

- Территориальная зона ТП-1

Зоны инженерных и транспортных инфраструктур

- Территориальная зона ТИ-1
- Территориальная зона ТТ-1

Зоны сельскохозяйственного использования

- Территориальная зона ТСХ-1
- Территориальная зона ТСХ-2
- Территориальная зона ТСХ-3

Рекреационные зоны

- Территориальная зона ТР-1

Зоны специального назначения

- Территориальная зона ТК-1
- Территориальная зона ТСН-1

Территории, для которых не установлены градостроительные регламенты

- Земли, покрытые поверхностными водами
- Земли лесного фонда
- Сельскохозяйственные угодия в составе земель сельскохозяйственного назначения

Зоны с особыми условиями использования территорий
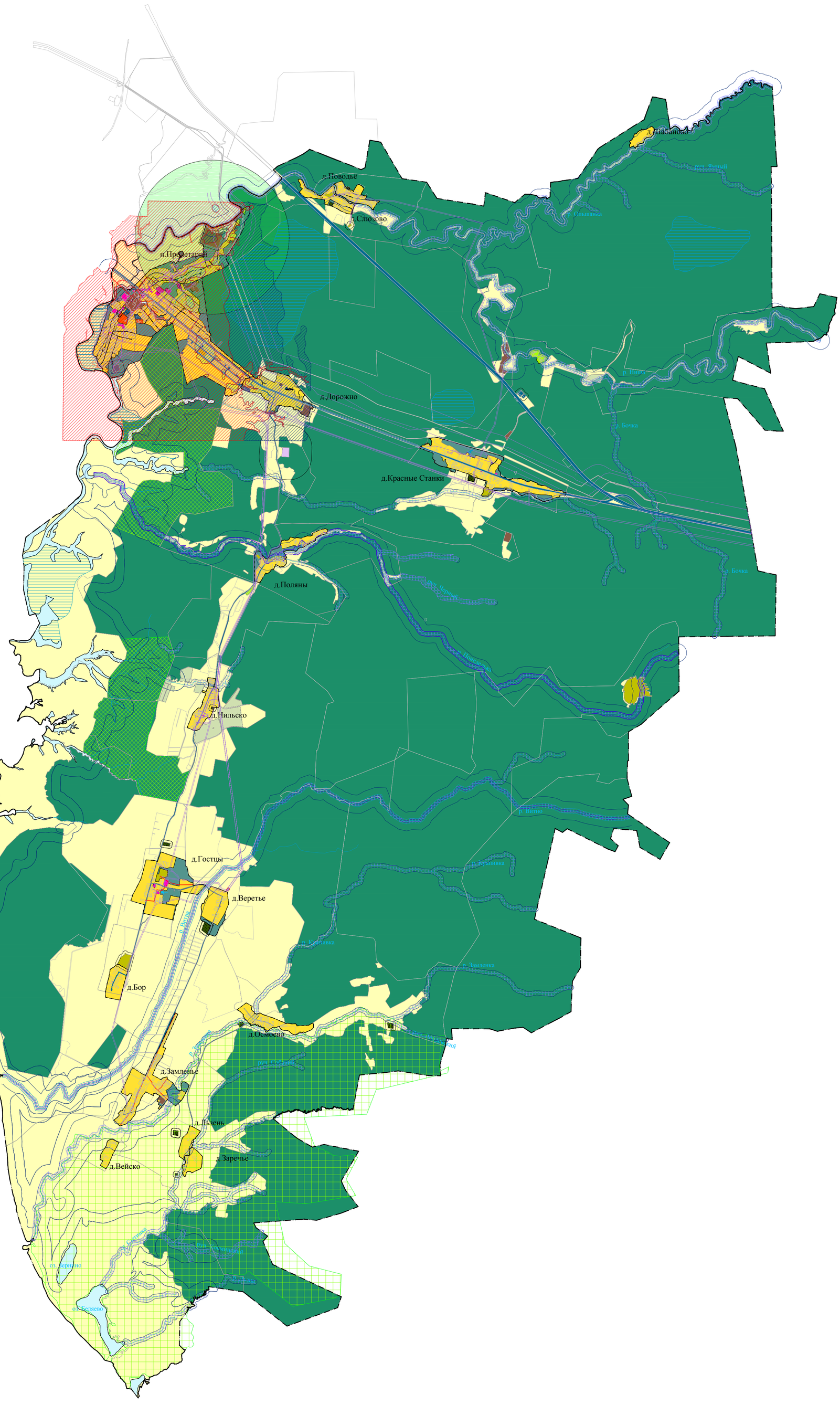
- Санитарно-защитная зона
- Охранная зона
- Зона ограничений передающего радиотехнического объекта, являющегося объектом капитального строительства
- Первый пояс зоны санитарной охраны источников водоснабжения
- Придорожная полоса
- Государственный природный заказник
- Памятник природы
- Береговая полоса
- Водоохранная зона
- Прибрежно защитная полоса
- Зона затопления в отношении территорий п.г.т. Пролетарий Новгородской области, прилегающих к оз.Ильмень (в т.ч. к устьевому участку р. Ниши) при уровнях воды однопроцентной обеспеченности (повторяемость один раз в 100 лет)
- Зона подтопления в отношении территорий п.г.т. Пролетарий Новгородской области, прилегающих к зоне затопления, повышение уровня грунтовых вод которых обусловливается подпором грунтовых вод уровнями высоких вод оз. Ильмень