Правила землепользования и застройки
Ермолинского сельского поселения
Новгородского муниципального района Новгородской области

Карта градостроительного зонирования

Карта территориальных зон поселения

УСЛОВНЫЕ ОБОЗНАЧЕНИЯ

ГРАНИЦЫ

- Границы поселения
- Границы населенных пунктов
- Границы территориальных зон

- Территориальная зона ТЖ-1
- Территориальная зона ТЖ-2

Общественно-деловые зоны

- Территориальная зона ТД-1

Производственные зоны

- Территориальная зона ТП-1

Зоны инженерных и транспортных инфраструктур

- Территориальная зона ТТ-1

Зоны сельскохозяйственного использования

- Территориальная зона ТСХ-1
- Территориальная зона ТСХ-2
- Территориальная зона ТСХ-3

Рекреационные зоны

- Территориальная зона ТР-1

Зоны специального назначения

- Территориальная зона ТК-1
- Территориальная зона ТСН-1
- Территориальная зона ТСН-2

Территории, для которых не установлены градостроительные регламенты
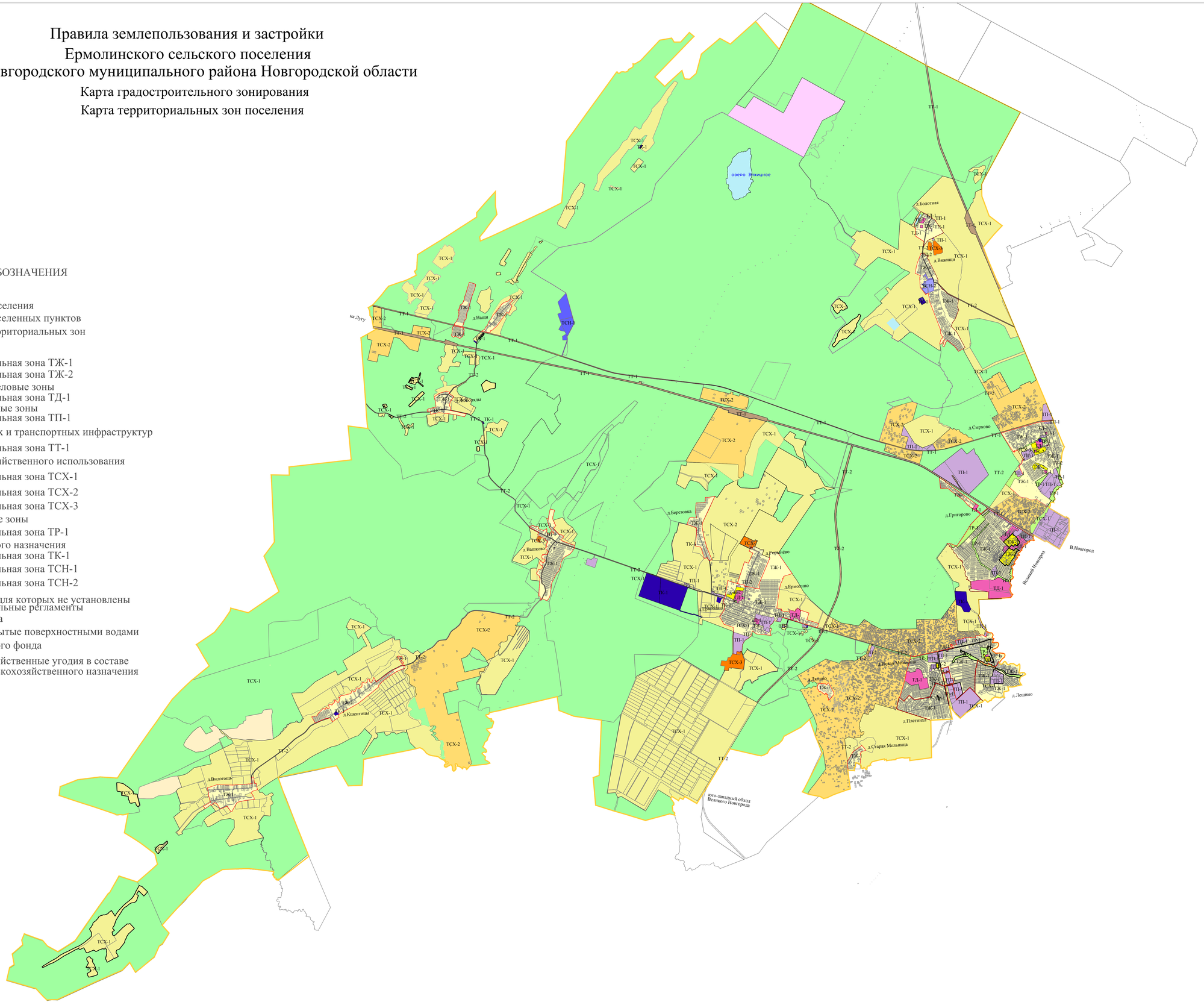
- Земли запаса
- Земли, покрытые поверхностными водами
- Земли лесного фонда
- Сельскохозяйственные угодия в составе земель сельскохозяйственного назначения