ПРАВИЛА ЗЕМЛЕПОЛЬЗОВАНИЯ И ЗАСТРОЙКИ МУНИЦИПАЛЬНОГО ОБРАЗОВАНИЯ - БОРКОВСКОЕ СЕЛЬСКОЕ ПОСЕЛЕНИЕ НОВГОРОДСКОГО МУНИЦИПАЛЬНОГО РАЙОНА НОВГОРОДСКОЙ ОБЛАСТИ

КАРТА ГРАДОСТРОИТЕЛЬНОГО ЗОНИРОВАНИЯ

Карта зон с особыми условиями использования территорий

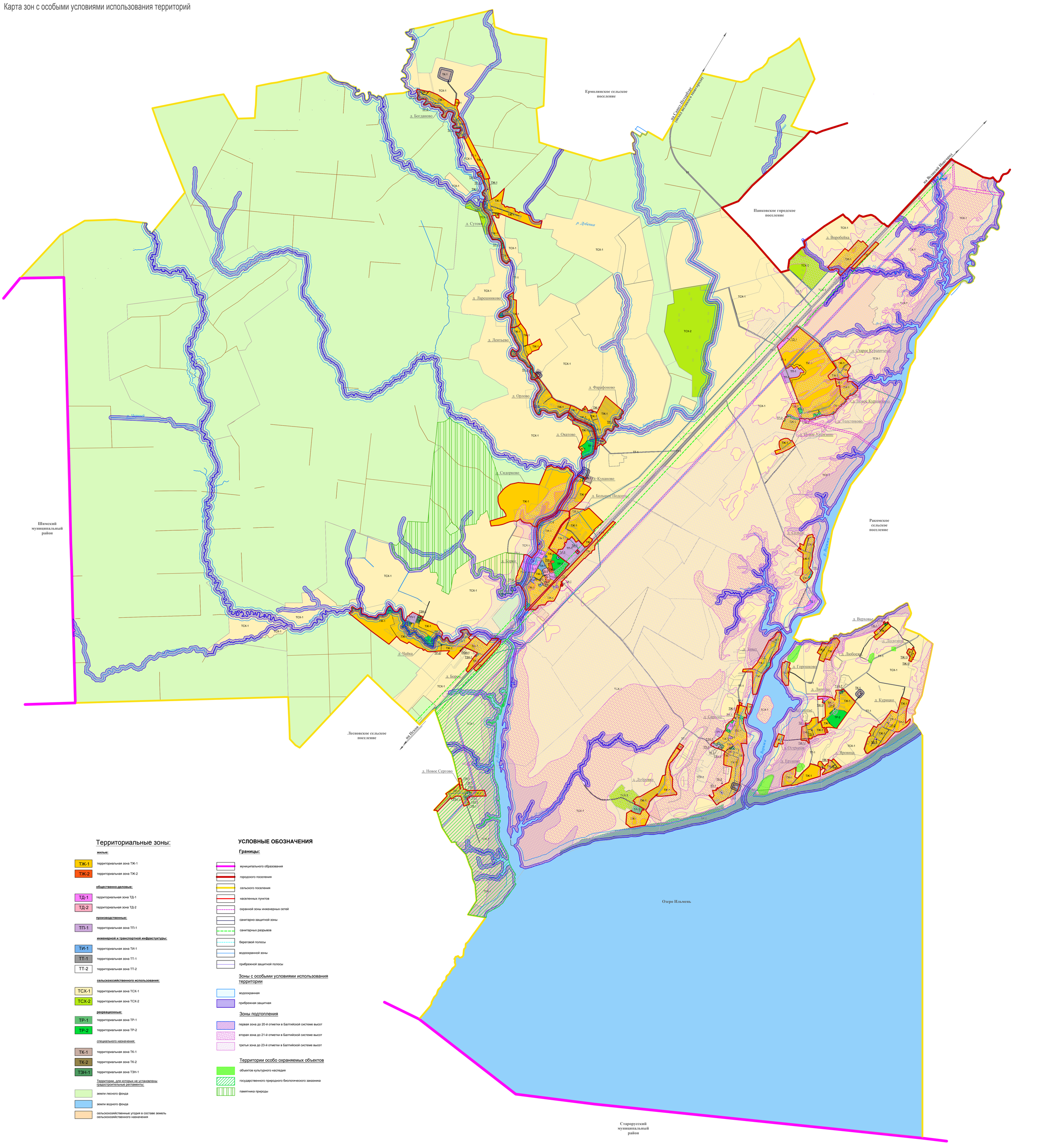

Территориальные зоны:

жилые:

- ТЖ-1 территориальная зона ТЖ-1
- ТЖ-2 территориальная зона ТЖ-2

общественно-деловые:

- ТД-1 территориальная зона ТД-1
- ТД-2 территориальная зона ТД-2

производственные:

- ТП-1 территориальная зона ТП-1

инженерной и транспортной инфрастуктуры:

- ТИ-1 территориальная зона ТИ-1
- ТТ-1 территориальная зона ТТ-1
- ТТ-2 территориальная зона ТТ-2

сельскохозяйственного использования:

- ТСХ-1 территориальная зона ТСХ-1
- ТСХ-2 территориальная зона ТСХ-2

рекреационные:

- ТР-1 территориальная зона ТР-1
- ТР-2 территориальная зона ТР-2

специального назначения:

- ТК-1 территориальная зона ТК-1
- ТК-2 территориальная зона ТК-2
- ТЗН-1 территориальная зона ТЗН-1

Территории, для которых не установлены градостроительные регламенты:

- земли лесного фонда
- земли водного фонда
- сельскохозяйственные угодия в составе земель сельскохозяйственного назначения

УСЛОВНЫЕ ОБОЗНАЧЕНИЯ

Границы:

- муниципального образования
- городского поселения
- сельского поселения
- населенных пунктов
- охранной зоны инженерных сетей
- санитарно-защитной зоны
- санитарных разрывов
- береговой полосы
- водоохранной зоны
- прибрежной защитной полосы

Зоны с особыми условиями использования территории

- водоохранная
- прибрежная защитная

Зоны подтопления

- первая зона до 20-й отметки в Балтийской системе высот
- вторая зона до 21-й отметки в Балтийской системе высот
- третья зона до 23-й отметки в Балтийской системе высот

Территории особо охраняемых объектов

- объектов культурного наследия
- государственного природного биологического заказника
- памятника природы

Приложение 2
Масштаб 1:20000