ГЕНЕРАЛЬНЫЙ ПЛАН
Савинского сельского поселения
Новгородского муниципального района Новгородской области

Материалы по обоснованию

Карта территорий, подверженных риску возникновения чрезвычайных ситуаций природного и техногенного характера

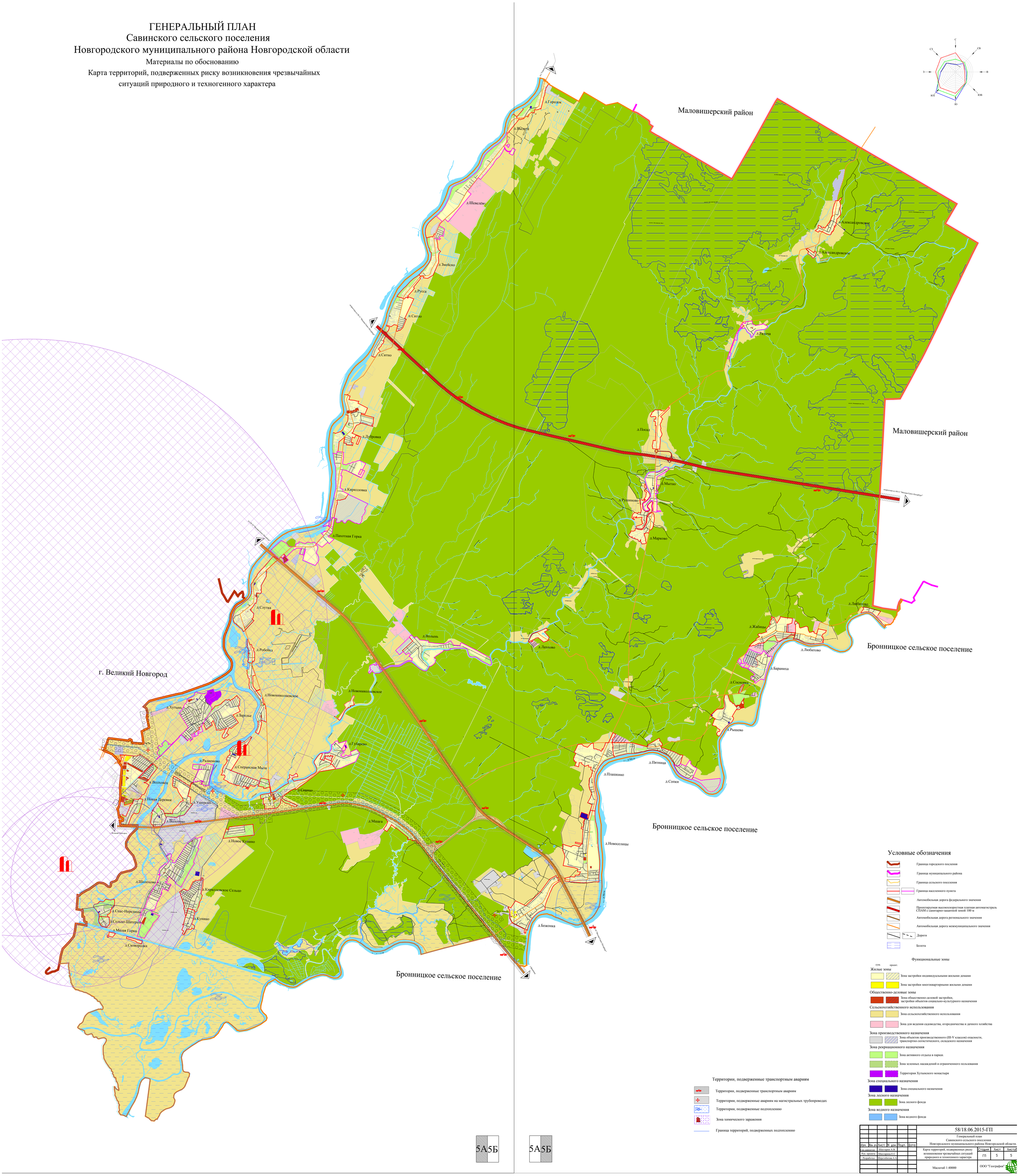
Маловишерский район
Маловишерский район
Бронницкое сельское поселение
Бронницкое сельское поселение
Бронницкое сельское поселение
г. Великий Новгород
д.Городок
д.Шевелево
д.Змейско
д.Русса
п.Ситно
д.Ситно
д.Дубровка
д.Кирилловка
д.Пахотная Горка
д.Слутка
д.Робейка
д.Новониколаевское
д.Хутынь
д.Зарелье
д.Радионово
д.Сперанская Мыза
п.Волховец
д.Новая Деревня
д.Ущерско
д.Волотово
д.Новое Кунино
д.Шолохово
д.Кирилловское Сельцо
д.Спас-Нередица
д.Сельцо-Шатерно
д.Малая Горка
д.Сковородка
д.Кунино
д.Губарево
д.Савино
д.Мшага
д.Волынь
д.Новониколаевское
д.Посад
д.Мытно
д.Рушиново
д.Марково
д.Лахново
д.Александровское
д.Александровское
д.Радоча
д.Любитово
д.Любитово
д.Жабицы
д.Барениха
д.Сосновка
д.Рышево
д.Пятница
д.Плашкино
д.Сопки
д.Новоселицы
д.Божонка
р.Мста
р.Мста
р.Мста