Материалы по обоснованию изменений в генеральный план муниципального образования - Борковское сельское поселение Новгородской области.
Карта объектов культурного наследия
М 1:20000

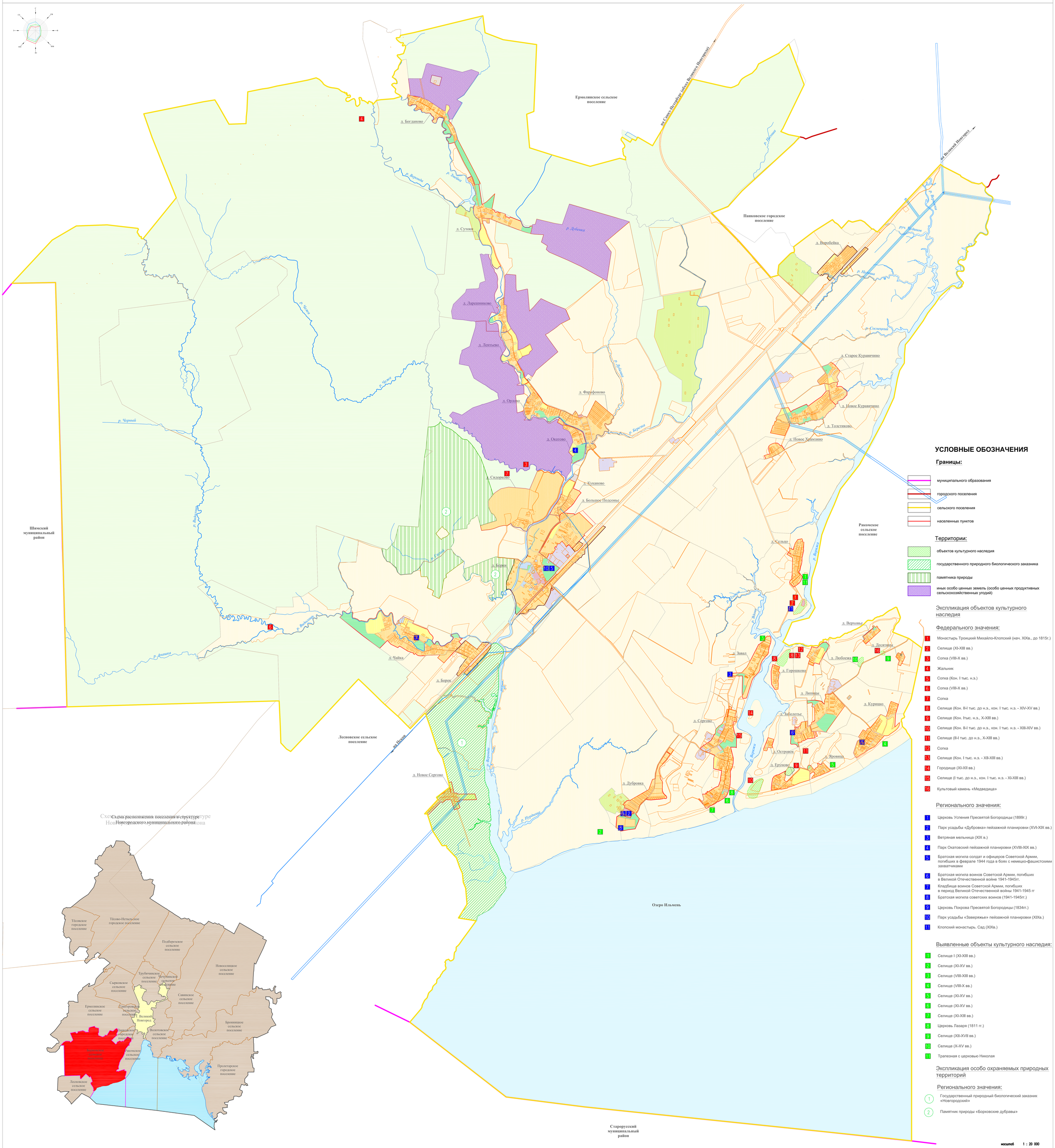

УСЛОВНЫЕ ОБОЗНАЧЕНИЯ

Границы:

- муниципального образования
- городского поселения
- сельского поселения
- населенных пунктов

Территории:

- объектов культурного наследия
- государственного природного биологического заказника
- памятника природы
- иных особо ценных земель (особо ценных продуктивных сельскохозяйственных угодий)

Экспликация объектов культурного наследия

Федерального значения:

1. Монастырь Троицкий Михайло-Клопский (нач. XIXв., до 1815г.)
2. Селище (XI-XIII вв.)
3. Сопка (VIII-X вв.)
4. Жальник
5. Сопка (Кон. I тыс. н.э.)
6. Сопка (VIII-X вв.)
7. Сопка
8. Селище (Кон. II-I тыс. до н.э., кон. I тыс. н.э. - XIV-XV вв.)
9. Селище (Кон. I тыс. н.э., X-XIII вв.)
10. Селище (Кон. II-I тыс. до н.э., кон. I тыс. н.э. - XIII-XIV вв.)
11. Селище (II-I тыс. до н.э., X-XIII вв.)
12. Сопка
13. Селище (Кон. I тыс. н.э. - XII-XIII вв.)
14. Городище (XI-XII вв.)
15. Селище (I тыс. до н.э., кон. I тыс. н.э. - XI-XIII вв.)
16. Культовый камень «Медведица»

Регионального значения:

1. Церковь Успения Пресвятой Богородицы (1899г.)
2. Парк усадьбы «Дубровка» пейзажной планировки (XVI-XIX вв.)
3. Ветряная мельница (XIX в.)
4. Парк Окатовский пейзажной планировки (XVIII-XIX вв.)
5. Братская могила солдат и офицеров Советской Армии, погибших в феврале 1944 года в боях с немецко-фашистскими захватчиками
6. Братская могила воинов Советской Армии, погибших в Великой Отечественной войне 1941-1945гг.
7. Кладбище воинов Советской Армии, погибших в период Великой Отечественной войны 1941-1945 гг
8. Братская могила советских воинов (1941-1945гг.)
9. Церковь Покрова Пресвятой Богородицы (1834гг.)
10. Парк усадьбы «Заверяжье» пейзажной планировки (XIXв.)
11. Клопский монастырь. Сад (XIXв.)

Выявленные объекты культурного наследия:

1. Селище I (XI-XIII вв.)
2. Селище (XI-XV вв.)
3. Селище (VIII-XIII вв.)
4. Селище (VIII-X вв.)
5. Селище (XI-XV вв.)
6. Селище (XI-XV вв.)
7. Селище (XI-XIII вв.)
8. Церковь Лазаря (1811 гг.)
9. Селище (XII-XVII вв.)
10. Селище (X-XV вв.)
11. Трапезная с церковью Николая

Экспликация особо охраняемых природных территорий

Регионального значения:

1. Государственный природный биологический заказник «Новгородский»
2. Памятник природы «Борковские дубравы»

масштаб 1 : 20 000

250 0 250 500 750 м

Изм.	Кол.уч.	Лист	№ док.	Подпись	Дата	ОП - 2.6	
						Новгородская область, муниципальное образование - Борковское сельское поселение Новгородского муниципального района	
Руководитель		Щербак А.В.				Материалы по обоснованию изменений в генеральный план муниципального образования — Борковское сельское поселение	Стадия: ГП; Лист: 6; Листов:
ГИП		Зверлин Р.Л.					
Архитектор		Липин М.С.					
Исполнил		Липин М.С.					
Проверил		Фролов В.Н.				Карта объектов культурного наследия М 1:20000	ООО "Студия 38"