Материалы по обоснованию изменений в генеральный план
муниципального образования - Борковское сельское поселение Новгородской области.
Карта использования территории с отображением информации о размещении объектов капитального строительства местного, регионального и федерального значения. Современное состояние.
М 1:20000

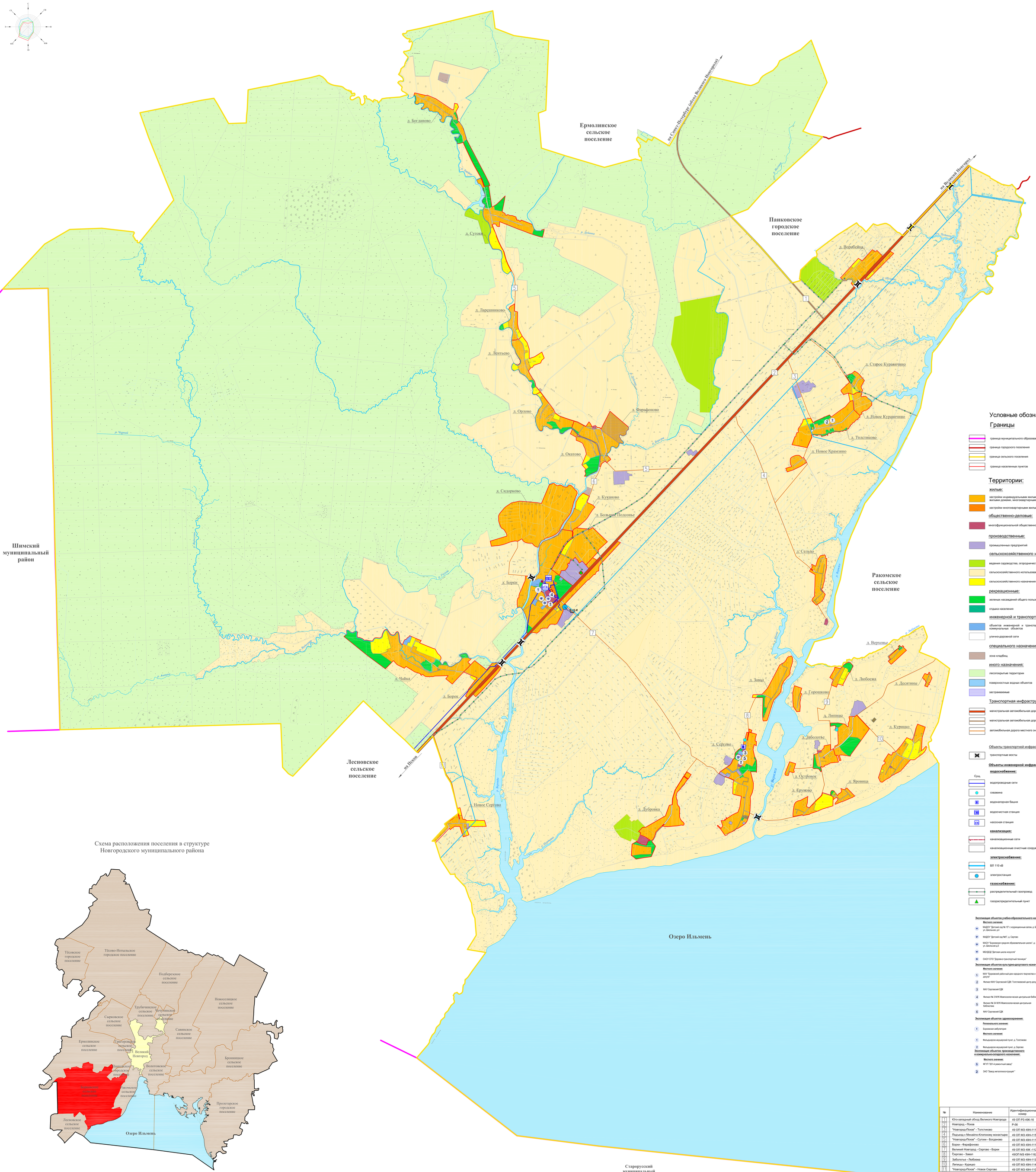

Условные обозначения:

Границы

- граница муниципального образования
- граница городского поселения
- граница сельского поселения
- граница населенных пунктов

Территории:

жилые:
- застройки индивидуальными жилыми домами, блокированными жилыми домами, многоквартирными жилыми домами до 3-х этажей
- застройки многоквартирными жилыми домами до 5-ти этажей

общественно-деловые:
- многофункциональной общественно-деловой застройки

производственные:
- промышленных предприятий

сельскохозяйственного использования:
- ведения садоводства, огородничества и дачного хозяйства.
- сельскохозяйственного использования
- сельскохозяйственного назначения

рекреационные:
- зеленых насаждений общего пользования
- отдыха населения

инженерной и транспортной инфраструктуры:
- объектов инженерной и транспортной инфраструктуры, коммунальных объектов
- улично-дорожной сети

специального назначения:
- зона кладбищ

иного назначения:
- лесопокрытые территории
- поверхностных водных объектов
- застраиваемые

Транспортная инфраструктура:
- магистральная автомобильная дорога федерального значения
- магистральная автомобильная дорога регионального значения
- автомобильная дорога местного значения

Объекты транспортной инфраструктуры:
- транспортные мосты

Объекты инженерной инфраструктуры:

водоснабжение:
- Сущ. водопроводные сети
- скважина
- водонапорная башня
- водоочистная станция
- насосная станция

канализация:
- канализационные сети
- канализационные очистные сооружения

электроснабжение:
- ВЛ 110 кВ
- электростанция

газоснабжение:
- распределительный газопровод
- газораспределительный пункт

Экспликация объектов учебно-образовательного назначения:

Местного значения:
- МАДОУ "Детский сад № 15" с коррекционным залом, д. Борки, ул. Школьная, д.4
- МАДОУ "Детский сад №6", д. Сергово
- МАОУ "Борковская средняя образовательная школа", д. Борки, ул. Школьная д.5
- МБУДОД "Детская школа искусств"
- ОАОУ СПО "Дорожно-транспортный техникум"

Экспликация объектов культурно-досугового назначения:

Местного значения:
1. МАУ "Борковский районный дом народного творчества и досуга"
2. Филиал МАУ Сергеевский СДК: Толстиковский центр досуга"
3. МАУ Сергеевский СДК
4. Филиал № 3 МУК Межпоселенческая центральная библиотека
5. Филиал № 34 МУК Межпоселенческая центральная библиотека
6. МАУ Сергеевский СДК

Экспликация объектов здравоохранения:

Регионального значения:
1. Борковская амбулатория

Местного значения:
1. Фельдшерско-акушерский пункт, д. Толстиково
2. Фельдшерско-акушерский пункт, д. Сергово

Экспликация объектов производственного и коммунально-складского назначения:

Местного значения:
3. ФГУП "ДП-14 ремонтный завод"
2. ЗАО "Завод металлоконструкций "

№	Наименование	Идентификационный номер	Категории	Значение	Ведение
1	Юго-западный обход Великого Новгорода	49 ОП РЗ 49К-16	III	Р	Р
2	Новгород - Псков	Р-56	II	Ф	Ф
3	"Новгород-Псков" - Толстиково	49 ОП МЗ 49Н-1111	V	ММ	ММ
4	Подъезд к Михайло-Клопскому монастырю	49 ОП МЗ 49Н-1154	V	ММ	ММ
5	"Новгород-Псков" - Сутоки - Богданово	49 ОП МЗ 49Н-1110	IV	ММ	ММ
6	Борки - Фарафоново	49 ОП МЗ 49Н-1119	V	ММ	ММ
7	Великий Новгород - Сергово - Борки	49 ОП МЗ 49К -1127	IV	ММ	ММ
8	Сергово - Завал	49ОП МЗ 49Н-1162	IV	ММ	ММ
9	Заболотье - Любожа	49 ОП МЗ 49Н-1137	V	ММ	ММ
10	Липицы - Курицко	49 ОП МЗ 49Н-1140	V	ММ	ММ
11	"Новгород-Псков" - Новое Сергово	49 ОП МЗ 49Н-1108	V	ММ	ММ

масштаб 1 : 20 000

250 0 250 500 750

Изм.	Кол.уч.	Лист	№ док.	Подпись	Дата	ОП - 2.3	
Руководитель		Щербак К.В.				Новгородская область, муниципальное образование - Борковское сельское поселение Новгородского муниципального района	
ГИП		Зюрзикина Р.Н.				Материалы по обоснованию изменений в генеральный план муниципального образования – Борковское сельское поселение	Стадия: ГП; Лист: 3; Листов:
Архитектор		Липина М.С.					
Исполнил		Липина М.С.				Карта использования территории с отображением информации о размещении объектов капитального строительства местного, регионального и федерального значения. Современное состояние М 1:20000	ООО "Студия 38"
Проверил		Яропова В.Н.					