ПРИЛОЖЕНИЕ 3

# Изменения в генеральный план муниципального образования - Борковское сельское поселение Новгородской области.
## Карта границ населенных пунктов, входящих в состав поселения.
## М 1:20000

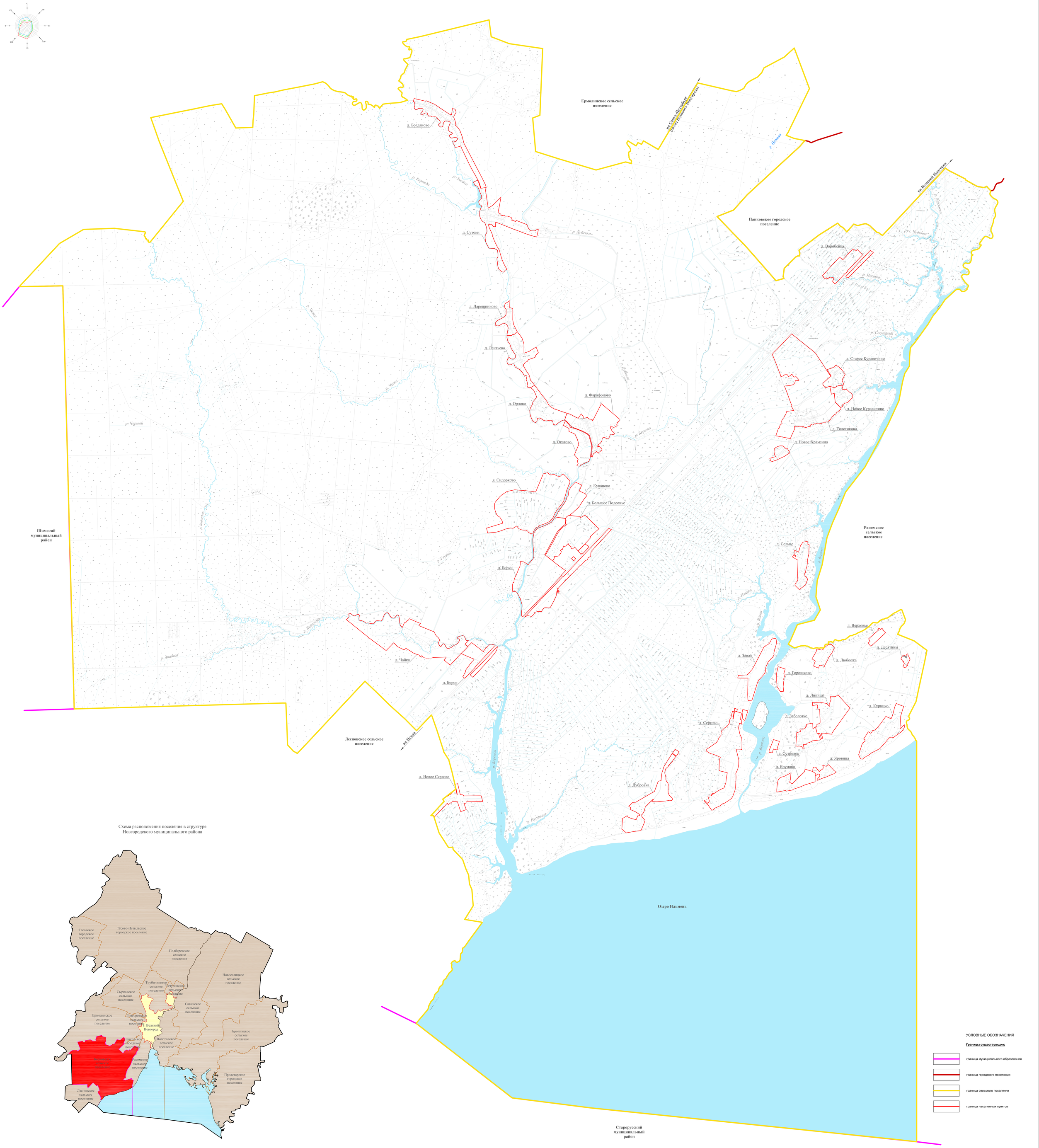


Схема расположения поселения в структуре Новгородского муниципального района




УСЛОВНЫЕ ОБОЗНАЧЕНИЯ

**Границы существующие:**

- граница муниципального образования
- граница городского поселения
- граница сельского поселения
- граница населенных пунктов

масштаб 1 : 20 000

250 125 0 250 500 750