Материалы по обоснованию изменений в генеральный план муниципального образования - Борковское сельское поселение Новгородской области. Карта территорий, подверженных риску возникновения чрезвычайных ситуаций природного и техногенного характера

М 1:20000

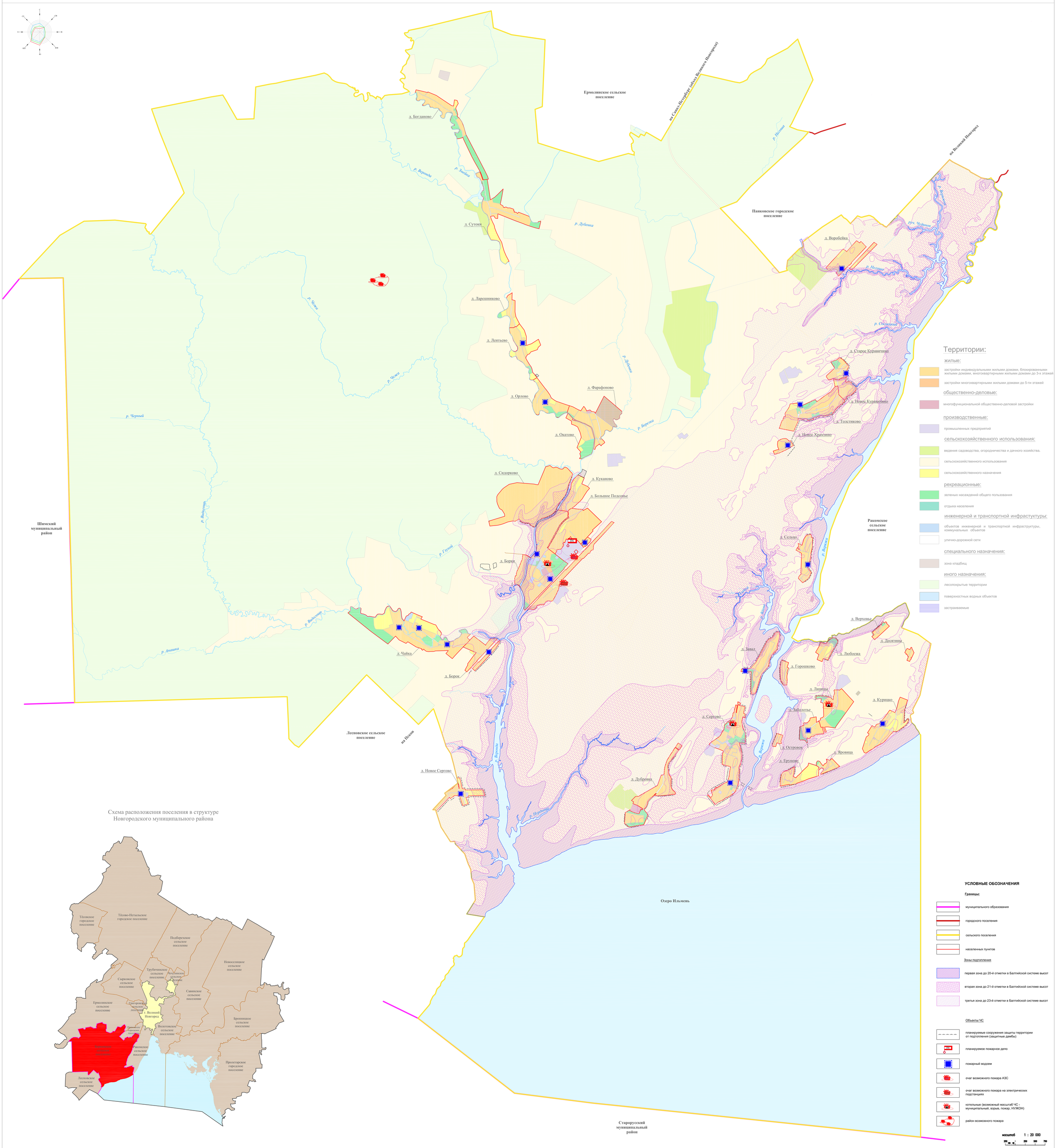

							ОП - 2.7
Изм.	Кол.уч.	Лист	№ док.	Подпись	Дата		Новгородская область, муниципальное образование - Борковское сельское поселение Новгородского муниципального района
Руководитель		Щербак А.В.				Материалы по обоснованию изменений в генеральный план муниципального образования — Борковское сельское поселение	Стадия: ПП; Лист: 7; Листов:
ГИП		Зверугина Р.Х.					
Архитектор		Липина М.С.				Карта использования территорий, подверженных риску возникновения чрезвычайных ситуаций природного и техногенного характера М 1:20000	ООО "Студия 38"
Исполнил		Липина М.С.					
Проверил		Фролова В.К.					