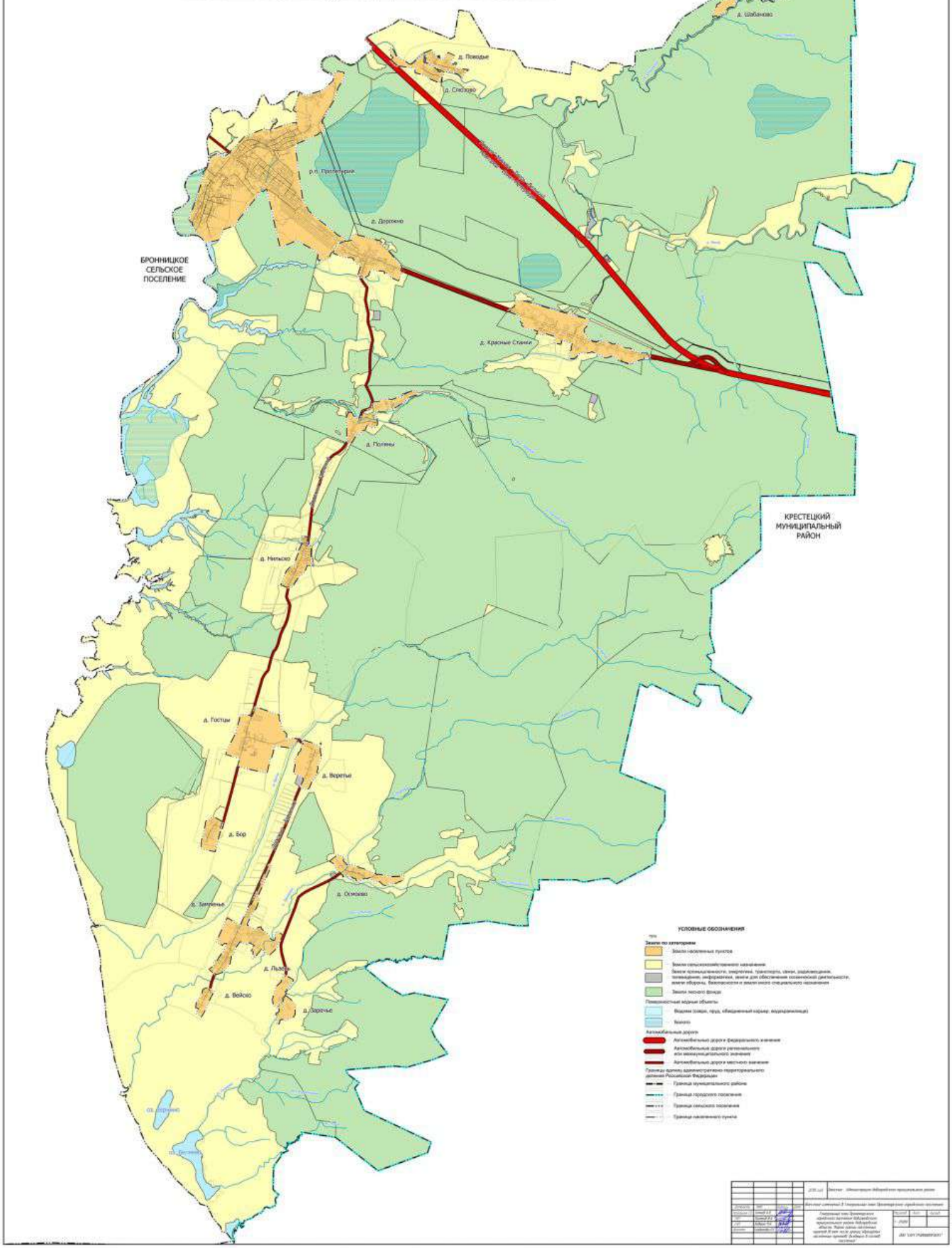Генеральный план Пролетарского городского поселения Новгородского муниципального района Новгородской области "Карта границ населенных пунктов (в том числе границ образуемых населенных пунктов), входящих в состав поселения"