Правила землепользования и застройки Ермолинского сельского поселения Новгородского района Новгородской области

Карта градостроительного зонирования Ермолинского сельского поселения Новгородского района Новгородской области

М 1:25 000

УСЛОВНЫЕ ОБОЗНАЧЕНИЯ

ГРАНИЦЫ ЕДИНИЦ АДМИНИСТРАТИВНО-ТЕРРИТОРИАЛЬНОГО ДЕЛЕНИЯ РОССИЙСКОЙ ФЕДЕРАЦИИ

Планир. Существ.

- Граница муниципального района
- Граница городского поселения
- Граница сельского поселения
- Граница населенного пункта
- Границы земельных участков, внесенных в ЕГРН

ОБЪЕКТЫ ТРАНСПОРТНОЙ ИНФРАСТРУКТУРЫ

- Автомобильные дороги регионального или межмуниципального значения
- Дороги местного значения

ТЕРРИТОРИАЛЬНЫЕ ЗОНЫ

- Территориальная зона ТЖ-1
- Территориальная зона ТЖ-2

Общественно-деловые зоны

- Территориальная зона ТД-1

Производственные зоны

- Территориальная зона ТП-1

Зоны инженерных и транспортных инфраструктур

- Территориальная зона ТИ-1
- Территориальная зона ТТ-1

Зоны сельскохозяйственного использования

- Территориальная зона ТСХ-1
- Территориальная зона ТСХ-2
- Территориальная зона ТСХ-3

Реакреационные зоны

- Территориальная зона ТР-1

Зоны специального назначения

- Территориальная зона ТК-1
- Территориальная зона ТСН-1
- Территориальная зона ТСН-2

ТЕРРИТОРИИ, ДЛЯ КОТОРЫХ НЕ УСТАНОВЛЕНЫ ГРАДОСТРОИТЕЛЬНЫЕ РЕГЛАМЕНТЫ

- Земли, покрытые поверхностными водами
- Земли лесного фонда

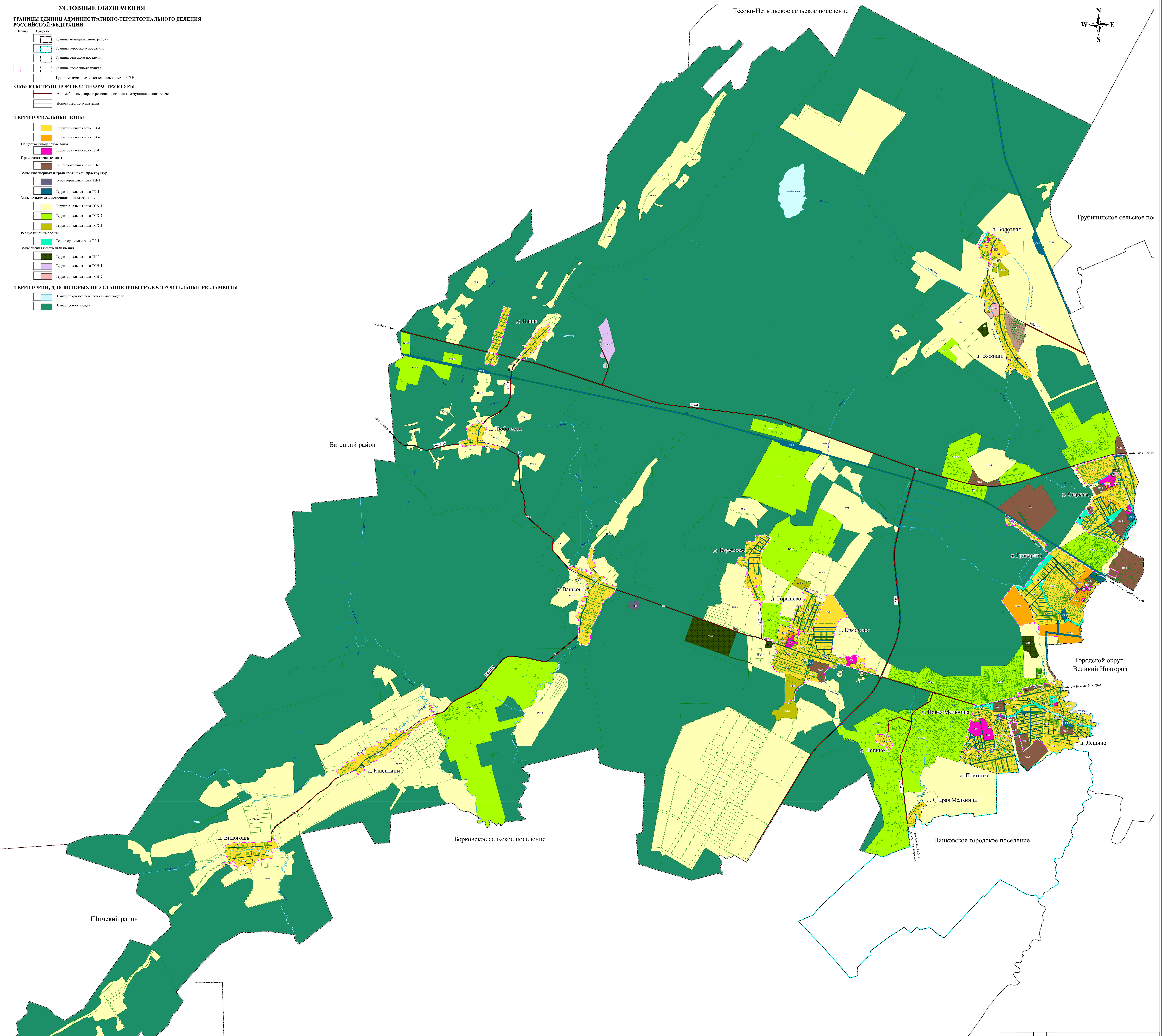

				Правила землепользования и застройки Ермолинского сельского поселения Новгородского района Новгородской области
Директор	Калачева Л.А.			Графическая часть
Инженер	Румянцева А.С.			
Архитектор	Фокша В.А.			
				Карта градостроительного зонирования Ермолинского сельского поселения Новгородского района Новгородской области М 1:25 000

Стадия	Лист	Листов
ПЗЗ	1	5

ООО "СибПроект"
г. Барнаул