

# КАРТА-ПЛАН ТЕРРИТОРИИ

## Пояснительная записка

### 1. Сведения о территории выполнения комплексных кадастровых работ: 53:11:0812205, 53:11:0812205

(наименование субъекта Российской Федерации, муниципального образования, населенного пункта, уникальные учетные номера кадастровых кварталов, иные сведения, позволяющие определить местоположение территории, на которой выполняются комплексные кадастровые работы, например, наименование садоводческого или огороднического некоммерческого товарищества, гаражного кооператива, элемента планировочной структуры)

### 2. Основания выполнения комплексных кадастровых работ:

Наименование, дата и номер документа, на основании которого выполняются комплексные кадастровые работы: Муниципальный контракт, "10" июня 2021 г. , 0350300036924000033-02

### 3. Дата подготовки карты-плана территории: "06" сентября 2024 г.

### 4. Сведения о заказчике(ах) комплексных кадастровых работ:

В отношении юридического лица, органа местного самоуправления муниципального района, муниципального округа или городского округа либо уполномоченного исполнительного органа государственной власти субъекта Российской Федерации:

полное или сокращенное (в случае, если имеется) наименование: Администрация Новгородского муниципального района

основной государственный регистрационный номер: 1025300794078

идентификационный номер налогоплательщика: 5310001444

В отношении физического лица или представителя физических или юридических лиц:

фамилия, имя, отчество (последнее - при наличии): -

страховой номер индивидуального лицевого счета в системе обязательного пенсионного страхования Российской Федерации (СНИЛС): -

Наименование и реквизиты документа, подтверждающие полномочия представителя заказчика(ов) комплексных кадастровых работ: -

Адрес электронной почты (для направления уведомления о результатах внесения сведений в Единый государственный реестр недвижимости): -

### 5. Сведения об исполнителе комплексных кадастровых работ:

Полное или сокращенное (в случае, если имеется) наименование и адрес юридического лица, с которым заключен государственный или муниципальный контракт либо договор подряда на выполнение комплексных кадастровых работ: ППК "РОСКАДАСТР", 173000, Великий Новгород, ул.Федоровский Ручей, д.2/13

Фамилия, имя, отчество кадастрового инженера (последнее - при наличии): Зирдзинина Мария Валерьевна и основной государственный регистрационный номер кадастрового инженера индивидуального предпринимателя (ОГРНИП): -

Страховой номер индивидуального лицевого счета в системе обязательного пенсионного страхования Российской Федерации (СНИЛС) кадастрового инженера: 107-810-142 23

Уникальный реестровый номер кадастрового инженера в реестре саморегулируемой организации кадастровых инженеров и дата внесения сведений о физическом лице в такой реестр: А-0396, 2016-05-31

Полное или (в случае, если имеется) сокращенное наименование саморегулируемой организации кадастровых инженеров, членом которой является кадастровый инженер: СРО Ассоциация "Союз кадастровых инженеров"

Контактный телефон: +7816227002

Почтовый адрес и адрес электронной почты, по которым осуществляется связь с кадастровым инженером: 173000, Великий Новгород, ул.Федоровский Ручей, д.2/13 mari.zirdzinina@mail.ru

6. Перечень документов, использованных при подготовке карты-плана территории					
№ п/п	Реквизиты документа				
	Вид	Дата	Номер	Наименование	Иные сведения
1	2	3	4	5	6
1	Кадастровый план территории	14.07.2024	КУВИ-001/2024-184912801	Кадастровый план территории кадастрового квартала 53:11:0812205	-
2	Кадастровый план территории	14.07.2024	КУВИ-001/2024-184910847	Кадастровый план территории кадастрового квартала 53:11:0812204	-
3	Кадастровый план территории	29.08.2024	КУВИ-001/2024-217760463	Кадастровый план территории кадастрового квартала 53:11:0000000	-
7. Пояснения к карте-плану территории					
<p>1. Карта-план территории подготовлен в результате выполнения комплексных кадастровых работ на территории кадастрового квартала 53:11:0812205 (Российская Федерация, Новгородская область, Новгородский муниципальный район, Ермолинское сельское поселение, массив № 4, товарищество Золотая осень). В связи с отсутствием в период выполнения комплексных кадастровых работ документов, указанных в части 6 статьи 42.1 Федерального закона от 24.07.2007 №221-ФЗ "О кадастровой деятельности" (далее – Закон о кадастровой деятельности), комплексные кадастровые работы в отношении земельных участков, подлежащих образованию в соответствии с такими документами, не выполнялись и раздел "Сведения об образуемых земельных участках" в карту-план территории не включен. В процессе проведения комплексных кадастровых работ в кадастровом квартале 53:11:0812205 были проведены кадастровые работы в связи с уточнением местоположения границ и площади 61 земельных участков, исправлением реестровой ошибки в местоположении границ и площади 42 земельных участков. В отношении земельного участка с кадастровым номером 53:11:0812205:32, 53:11:0812205:43, 53:11:0812205:91, при выполнении комплексных кадастровых работ выявлено, что площадь вышеуказанного участка при межевании меньше площади, сведения о которой относительно этого земельного участка содержатся в Едином государственном реестре недвижимости, более чем на десять процентов и отсутствует письменное согласие правообладателя такого земельного участка с результатами комплексных кадастровых работ. На основании п.1 ст. 42.8. Закона о кадастровой деятельности при выполнении комплексных кадастровых работ по уточнению местоположения границ земельных участков: уточнение местоположения границ земельных участков при выполнении комплексных кадастровых работ осуществляется по правилам, предусмотренным частью 1.1 статьи 43 Закона о регистрации, в том числе с использованием документов, указанных в части 3 статьи 42.6 настоящего Федерального закона. Согласно части 1.1 статьи 43 Закона о регистрации уточнении границ земельного участка их местоположение определяется исходя из сведений, содержащихся в документе, подтверждающем право на земельный участок, или при отсутствии такого документа исходя из сведений, содержащихся в документах, определявших местоположение границ земельного участка при его образовании. В случае отсутствия в указанных документах сведений о местоположении границ земельного участка его границами считаются границы, существующие на местности пятнадцать лет и более. Исходными данными для выполнения комплексных кадастровых работ являются документы: кадастровый план территории кадастрового квартала 53:11:0812205; выписки из Единого государственного реестра недвижимости на объекты недвижимости, расположенные в данном кадастровом квартале; Землеустроительные дела; Кадастровые дела; Межевые дела; Описания земельных участков; Межевые планы; Ортофотопланы масштаба 1:2000. При проведении комплексных кадастровых работ в квартале 53:11:0812205 использовались Правила землепользования и застройки Ермолинского сельского поселения, утвержденные Решением Думы Новгородского муниципального района от 28.10.2022 № 787 (в ред. Решений Думы Новгородского муниципального района от 25.08.2018 № 218, от 30.03.2018 № 289, от 29.08.2018 № 330, от 21.12.2018 № 369, от 28.02.2020 № 466, от 18.12.2020 № 571, от 27.08.2021 № 644, от 24.06.2022 № 755, от 21.12.2016 № 165, от 26.05.2023 № 846, 28.02.2024 № 933, 27.05.2024 №956), опубликованные в периодическом печатном издании Новгородского муниципального района «Официальный вестник Новгородского муниципального района» и размещенные на официальном сайте Администрации Новгородского муниципального района в информационно-телекоммуникационной сети «Интернет»), на сайте Федеральной государственной информационной системы территориального планирования (ФГИС ТП) - <a href="https://fgistp.economy.gov.ru">https://fgistp.economy.gov.ru</a>. В соответствии с картой градостроительного зонирования в составе Правил землепользования и застройки Ермолинского сельского поселения уточняемые и исправляемые земельные участки располагаются в территориальной зоне ТСХ-2. Предельные допустимые параметры для видов разрешенного использования в территориальной зоне ТСХ-2 «Ведение огородничества», «Ведение садоводства» установлены - 400/3000кв.м. Согласно п.3 ст. 42.8 Закона о кадастровой деятельности при уточнении местоположения границ земельного участка, определенного в пункте 1 части 1 статьи 42.1</p>					

## 7. Пояснения к карте-плану территории

настоящего Федерального закона, его площадь, определенная с учетом установленных в соответствии с Федеральным законом от 13 июля 2015 года N 218-ФЗ "О государственной регистрации недвижимости" требований, не должна быть 1) меньше площади земельного участка, сведения о которой относительно этого земельного участка содержатся в Едином государственном реестре недвижимости, более чем на десять процентов; 2) больше площади земельного участка, сведения о которой относительно этого земельного участка содержатся в Едином государственном реестре недвижимости, более чем на величину предельного минимального размера земельного участка, установленного в соответствии с земельным законодательством; 3) больше площади земельного участка, сведения о которой относительно этого земельного участка содержатся в Едином государственном реестре недвижимости, более чем на десять процентов, если предельный минимальный размер земельного участка не установлен. В данном случае уточнение местоположения границ земельных участков в кадастровом квартале 53:11:0812205 проведено в соответствии с нормами Закона о кадастровой деятельности.

## Сведения об уточняемых земельных участках

### 1. Сведения о характерных точках границы уточняемого земельного участка с кадастровым номером 53:11:0812204:9 :

Система координат МСК-53, зона 2

Зона № 2

Обозначение характерных точек границ	Координаты, м				Метод определения координат	Формулы, примененные для расчета средней квадратической погрешности определения координат характерных точек границ (Mt), с подставленными в такие формулы значениями и итоговые (вычисленные) значения Mt, м	Описание закрепле ния точки
	содержатся в Едином государственном реестре недвижимости		определены в результате выполнения комплексных кадастровых работ				
	X	Y	X	Y			
1	2	3	4	5	6	7	8
						-	
н1У	-	-	577514.84	2173806.03	Фотограмметричес кий метод	0.2	Закрепление отсутствует
н2У	-	-	577519.82	2173829.93	Фотограмметричес кий метод	0.2	Закрепление отсутствует
н3У	-	-	577500.08	2173831.23	Фотограмметричес кий метод	0.2	Закрепление отсутствует
н4У	-	-	577494.35	2173806.87	Фотограмметричес кий метод	0.2	Закрепление отсутствует
н1У	-	-	577514.84	2173806.03	Фотограмметричес кий метод	0.2	Закрепление отсутствует

### 2. Сведения о частях границ уточняемого земельного участка с кадастровым номером 53:11:0812204:9 :

Обозначение части границ		Горизонтальное проложение (S), м	Описание прохождения части границ	Сведения о согласовании местоположения границ (согласовано/спорное)
от т.	до т.			
1	2	3	4	5
н1У	н2У	24.41	-	-
н2У	н3У	19.78	-	-
н3У	н4У	25.02	-	-
н4У	н1У	20.51	-	-

### 3. Сведения о характеристиках уточняемого земельного участка с кадастровым номером 53:11:0812204:9 :

№ п/п	Наименование характеристики земельного участка	Значение характеристики
1	2	3
1.	Адрес земельного участка	-
1.1.	Сведения о местоположении земельного участка (при отсутствии адреса) в структурированном в соответствии с федеральной информационной адресной системой виде	-
1.2.	Дополнительные сведения о местоположении земельного участка	-
2.	Площадь земельного участка $\pm$ величина погрешности определения (вычисления) площади ( $P \pm \Delta P$ ), м <sup>2</sup>	491 $\pm$ 16
3.	Формула, примененная для вычисления предельной погрешности определения площади земельного участка, с подставленными значениями и итоговые (вычисленные) значения ( $\Delta P$ ), м <sup>2</sup>	$\Delta P = 3.5 * Mt * \sqrt{P} = 3.5 * 0.2 * \sqrt{491} = 16$

<b>3. Сведения о характеристиках уточняемого земельного участка с кадастровым номером 53:11:0812204:9 :</b>		
<b>№ п/п</b>	<b>Наименование характеристики земельного участка</b>	<b>Значение характеристики</b>
<b>1</b>	<b>2</b>	<b>3</b>
4.	Площадь земельного участка согласно сведениям Единого государственного реестра недвижимости (Ркад), м2	500
5.	Оценка расхождения Р и Ркад (Р - Ркад), м2	9
6.	Предельные минимальный и максимальный размеры земельного участка (Рмин и Рмакс), м2	400 3000
7.	Вид (виды) разрешенного использования	-
7.1.	Дополнительные сведения об использовании земельного участка	-
8.	Кадастровый или иной государственный учетный номер (инвентарный) здания, сооружения, объекта незавершенного строительства, расположенного на земельном участке	-
9.	Сведения о земельных участках (землях общего пользования, территории общего пользования), посредством которых обеспечивается доступ	Земли общего пользования
10.	Иные сведения	-
<b>4. Пояснения к сведениям об уточняемом земельном участке с кадастровым номером 53:11:0812204:9 :</b>		
1.	-	

## Сведения об уточняемых земельных участках

### 1. Сведения о характерных точках границы уточняемого земельного участка с кадастровым номером 53:11:0812204:29 :

Система координат МСК-53, зона 2

Зона № 2

Обозначение характерных точек границ	Координаты, м				Метод определения координат	Формулы, примененные для расчета средней квадратической погрешности определения координат характерных точек границ (Mt), с подставленными в такие формулы значениями и итоговые (вычисленные) значения Mt, м	Описание закрепле ния точки
	содержатся в Едином государственном реестре недвижимости		определены в результате выполнения комплексных кадастровых работ				
	X	Y	X	Y			
1	2	3	4	5	6	7	8
						-	
н5У	-	-	577721.08	2173820.14	Фотограмметричес кий метод	0.2	Закрепление отсутствует
н6У	-	-	577699.09	2173821.21	Фотограмметричес кий метод	0.2	Закрепление отсутствует
н7У	-	-	577695.59	2173804.58	Фотограмметричес кий метод	0.2	Закрепление отсутствует
н8У	-	-	577694.25	2173796.28	Фотограмметричес кий метод	0.2	Закрепление отсутствует
н9У	-	-	577706.83	2173795.59	Фотограмметричес кий метод	0.2	Закрепление отсутствует
н10У	-	-	577709.36	2173797.39	Фотограмметричес кий метод	0.2	Закрепление отсутствует
н11У	-	-	577712.68	2173797.00	Фотограмметричес кий метод	0.2	Закрепление отсутствует
н12У	-	-	577713.68	2173795.40	Фотограмметричес кий метод	0.2	Закрепление отсутствует
н13У	-	-	577717.87	2173795.38	Фотограмметричес кий метод	0.2	Закрепление отсутствует
н14У	-	-	577718.04	2173796.89	Фотограмметричес кий метод	0.2	Закрепление отсутствует
н5У	-	-	577721.08	2173820.14	Фотограмметричес кий метод	0.2	Закрепление отсутствует

### 2. Сведения о частях границ уточняемого земельного участка с кадастровым номером 53:11:0812204:29 :

Обозначение части границ		Горизонтальное проложение (S), м	Описание прохождения части границ	Сведения о согласовании местоположения границ (согласовано/спорное)
от т.	до т.			
1	2	3	4	5
н5У	н6У	22.02	-	-
н6У	н7У	16.99	-	-
н7У	н8У	8.41	-	-
н8У	н9У	12.60	-	-
н9У	н10У	3.10	-	-
н10У	н11У	3.34	-	-
н11У	н12У	1.89	-	-
н12У	н13У	4.19	-	-
н13У	н14У	1.52	-	-
н14У	н5У	23.45	-	-

<b>3. Сведения о характеристиках уточняемого земельного участка с кадастровым номером 53:11:0812204:29 :</b>		
<b>№ п/п</b>	<b>Наименование характеристики земельного участка</b>	<b>Значение характеристики</b>
<b>1</b>	<b>2</b>	<b>3</b>
1.	Адрес земельного участка	-
1.1.	Сведения о местоположении земельного участка (при отсутствии адреса) в структурированном в соответствии с федеральной информационной адресной системой виде	-
1.2.	Дополнительные сведения о местоположении земельного участка	-
2.	Площадь земельного участка $\pm$ величина погрешности определения (вычисления) площади ( $P \pm \Delta P$ ), м <sup>2</sup>	568 $\pm$ 17
3.	Формула, примененная для вычисления предельной погрешности определения площади земельного участка, с подставленными значениями и итоговые (вычисленные) значения ( $\Delta P$ ), м <sup>2</sup>	$\Delta P = 3.5 * M_t * \sqrt{P} = 3.5 * 0,2 * \sqrt{568} = 17$
4.	Площадь земельного участка согласно сведениям Единого государственного реестра недвижимости (Ркад), м <sup>2</sup>	500
5.	Оценка расхождения Р и Ркад ( $P - P_{кад}$ ), м <sup>2</sup>	68
6.	Предельные минимальный и максимальный размеры земельного участка ( $P_{мин}$ и $P_{макс}$ ), м <sup>2</sup>	400 3000
7.	Вид (виды) разрешенного использования	-
7.1.	Дополнительные сведения об использовании земельного участка	-
8.	Кадастровый или иной государственный учетный номер (инвентарный) здания, сооружения, объекта незавершенного строительства, расположенного на земельном участке	-
9.	Сведения о земельных участках (землях общего пользования, территории общего пользования), посредством которых обеспечивается доступ	Земли общего пользования
10.	Иные сведения	-
<b>4. Пояснения к сведениям об уточняемом земельном участке с кадастровым номером 53:11:0812204:29 :</b>		
1.	-	

## Сведения об уточняемых земельных участках

### 1. Сведения о характерных точках границы уточняемого земельного участка с кадастровым номером 53:11:0812204:31 :

Система координат МСК-53, зона 2

Зона № 2

Обозначение характерных точек границ	Координаты, м				Метод определения координат	Формулы, примененные для расчета средней квадратической погрешности определения координат характерных точек границ (Mt), с подставленными в такие формулы значениями и итоговые (вычисленные) значения Mt, м	Описание закрепле ния точки
	содержатся в Едином государственном реестре недвижимости		определены в результате выполнения комплексных кадастровых работ				
	X	Y	X	Y			
1	2	3	4	5	6	7	8
						-	
н13У	-	-	577717.87	2173795.38	Фотограмметричес кий метод	0.2	Закрепление отсутствует
н15У	-	-	577734.18	2173794.98	Фотограмметричес кий метод	0.2	Закрепление отсутствует
н16У	-	-	577738.12	2173819.76	Фотограмметричес кий метод	0.2	Закрепление отсутствует
н5У	-	-	577721.08	2173820.14	Фотограмметричес кий метод	0.2	Закрепление отсутствует
н14У	-	-	577718.04	2173796.89	Фотограмметричес кий метод	0.2	Закрепление отсутствует
н13У	-	-	577717.87	2173795.38	Фотограмметричес кий метод	0.2	Закрепление отсутствует

### 2. Сведения о частях границ уточняемого земельного участка с кадастровым номером 53:11:0812204:31 :

Обозначение части границ		Горизонтальное проложение (S), м	Описание прохождения части границ	Сведения о согласовании местоположения границ (согласовано/спорное)
от т.	до т.			
1	2	3	4	5
н13У	н15У	16.31	-	-
н15У	н16У	25.09	-	-
н16У	н5У	17.04	-	-
н5У	н14У	23.45	-	-
н14У	н13У	1.52	-	-

### 3. Сведения о характеристиках уточняемого земельного участка с кадастровым номером 53:11:0812204:31 :

№ п/п	Наименование характеристики земельного участка	Значение характеристики
1	2	3
1.	Адрес земельного участка	-
1.1.	Сведения о местоположении земельного участка (при отсутствии адреса) в структурированном в соответствии с федеральной информационной адресной системой виде	-
1.2.	Дополнительные сведения о местоположении земельного участка	-
2.	Площадь земельного участка ± величина погрешности определения (вычисления) площади ( $P \pm \Delta P$ ), м <sup>2</sup>	415 ± 14



3. Сведения о характеристиках уточняемого земельного участка с кадастровым номером 53:11:0812204:31 :		
№ п/п	Наименование характеристики земельного участка	Значение характеристики
1	2	3
3.	Формула, примененная для вычисления предельной погрешности определения площади земельного участка, с подставленными значениями и итоговые (вычисленные) значения ( $\Delta P$ ), м2	$\Delta P = 3.5 * M_t * \sqrt{P} = 3.5 * 0,2 * \sqrt{415} = 14$
4.	Площадь земельного участка согласно сведениям Единого государственного реестра недвижимости (Ркад), м2	498
5.	Оценка расхождения Р и Ркад (Р - Ркад), м2	83
6.	Предельные минимальный и максимальный размеры земельного участка (Рмин и Рмакс), м2	400 3000
7.	Вид (виды) разрешенного использования	-
7.1.	Дополнительные сведения об использовании земельного участка	-
8.	Кадастровый или иной государственный учетный номер (инвентарный) здания, сооружения, объекта незавершенного строительства, расположенного на земельном участке	-
9.	Сведения о земельных участках (землях общего пользования, территории общего пользования), посредством которых обеспечивается доступ	Земли общего пользования
10.	Иные сведения	-
4. Пояснения к сведениям об уточняемом земельном участке с кадастровым номером 53:11:0812204:31 :		
1.	-	

## Сведения об уточняемых земельных участках

### 1. Сведения о характерных точках границы уточняемого земельного участка с кадастровым номером 53:11:0812204:35 :

Система координат МСК-53, зона 2

Зона № 2

Обозначение характерных точек границ	Координаты, м				Метод определения координат	Формулы, примененные для расчета средней квадратической погрешности определения координат характерных точек границ (Mt), с подставленными в такие формулы значениями и итоговые (вычисленные) значения Mt, м	Описание закрепле ния точки
	содержатся в Едином государственном реестре недвижимости		определены в результате выполнения комплексных кадастровых работ				
	X	Y	X	Y			
1	2	3	4	5	6	7	8
						-	
н17У	-	-	577754.68	2173793.79	Фотограмметричес кий метод	0.2	Закрепление отсутствует
н18У	-	-	577770.74	2173793.03	Фотограмметричес кий метод	0.2	Закрепление отсутствует
н19У	-	-	577774.10	2173793.07	Фотограмметричес кий метод	0.2	Закрепление отсутствует
н20У	-	-	577776.44	2173794.71	Фотограмметричес кий метод	0.2	Закрепление отсутствует
н21У	-	-	577778.04	2173800.75	Фотограмметричес кий метод	0.2	Закрепление отсутствует
н22У	-	-	577780.62	2173816.01	Фотограмметричес кий метод	0.2	Закрепление отсутствует
н23У	-	-	577776.61	2173816.70	Фотограмметричес кий метод	0.2	Закрепление отсутствует
н24У	-	-	577758.37	2173818.73	Фотограмметричес кий метод	0.2	Закрепление отсутствует
н17У	-	-	577754.68	2173793.79	Фотограмметричес кий метод	0.2	Закрепление отсутствует

### 2. Сведения о частях границ уточняемого земельного участка с кадастровым номером 53:11:0812204:35 :

Обозначение части границ		Горизонтальное проложение (S), м	Описание прохождения части границ	Сведения о согласовании местоположения границ (согласовано/спорное)
от т.	до т.			
1	2	3	4	5
н17У	н18У	16.08	-	-
н18У	н19У	3.36	-	-
н19У	н20У	2.86	-	-
н20У	н21У	6.25	-	-
н21У	н22У	15.48	-	-
н22У	н23У	4.07	-	-
н23У	н24У	18.35	-	-
н24У	н17У	25.21	-	-

### 3. Сведения о характеристиках уточняемого земельного участка с кадастровым номером 53:11:0812204:35 :

№ п/п	Наименование характеристики земельного участка	Значение характеристики
1	2	3
1.	Адрес земельного участка	-

<b>3. Сведения о характеристиках уточняемого земельного участка с кадастровым номером 53:11:0812204:35 :</b>		
<b>№ п/п</b>	<b>Наименование характеристики земельного участка</b>	<b>Значение характеристики</b>
<b>1</b>	<b>2</b>	<b>3</b>
1.1.	Сведения о местоположении земельного участка (при отсутствии адреса) в структурированном в соответствии с федеральной информационной адресной системой виде	-
1.2.	Дополнительные сведения о местоположении земельного участка	-
2.	Площадь земельного участка $\pm$ величина погрешности определения (вычисления) площади ( $P \pm \Delta P$ ), м2	$537 \pm 16$
3.	Формула, примененная для вычисления предельной погрешности определения площади земельного участка, с подставленными значениями и итоговые (вычисленные) значения ( $\Delta P$ ), м2	$\Delta P = 3.5 * M_t * \sqrt{P} = 3.5 * 0,2 * \sqrt{537} = 16$
4.	Площадь земельного участка согласно сведениям Единого государственного реестра недвижимости (Ркад), м2	500
5.	Оценка расхождения Р и Ркад ( $P - P_{кад}$ ), м2	37
6.	Предельные минимальный и максимальный размеры земельного участка ( $P_{мин}$ и $P_{макс}$ ), м2	400 3000
7.	Вид (виды) разрешенного использования	-
7.1.	Дополнительные сведения об использовании земельного участка	-
8.	Кадастровый или иной государственный учетный номер (инвентарный) здания, сооружения, объекта незавершенного строительства, расположенного на земельном участке	-
9.	Сведения о земельных участках (землях общего пользования, территории общего пользования), посредством которых обеспечивается доступ	Земли общего пользования
10.	Иные сведения	-
<b>4. Пояснения к сведениям об уточняемом земельном участке с кадастровым номером 53:11:0812204:35 :</b>		
1.	-	

## Сведения об уточняемых земельных участках

### 1. Сведения о характерных точках границы уточняемого земельного участка с кадастровым номером 53:11:0812204:41 :

Система координат МСК-53, зона 2

Зона № 2

Обозначение характерных точек границ	Координаты, м				Метод определения координат	Формулы, примененные для расчета средней квадратической погрешности определения координат характерных точек границ (Mt), с подставленными в такие формулы значениями и итоговые (вычисленные) значения Mt, м	Описание закрепле ния точки
	содержатся в Едином государственном реестре недвижимости		определены в результате выполнения комплексных кадастровых работ				
	X	Y	X	Y			
1	2	3	4	5	6	7	8
						-	
н25У	-	-	577831.80	2173814.83	Фотограмметричес кий метод	0.2	Закрепление отсутствует
н26У	-	-	577831.05	2173805.69	Фотограмметричес кий метод	0.2	Закрепление отсутствует
н27У	-	-	577830.44	2173790.35	Фотограмметричес кий метод	0.2	Закрепление отсутствует
н28У	-	-	577842.33	2173789.78	Фотограмметричес кий метод	0.2	Закрепление отсутствует
н29У	-	-	577851.09	2173789.85	Фотограмметричес кий метод	0.2	Закрепление отсутствует
н30У	-	-	577852.03	2173813.98	Фотограмметричес кий метод	0.2	Закрепление отсутствует
н25У	-	-	577831.80	2173814.83	Фотограмметричес кий метод	0.2	Закрепление отсутствует

### 2. Сведения о частях границ уточняемого земельного участка с кадастровым номером 53:11:0812204:41 :

Обозначение части границ		Горизонтальное проложение (S), м	Описание прохождения части границ	Сведения о согласовании местоположения границ (согласовано/спорное)
от т.	до т.			
1	2	3	4	5
н25У	н26У	9.17	-	-
н26У	н27У	15.35	-	-
н27У	н28У	11.90	-	-
н28У	н29У	8.76	-	-
н29У	н30У	24.15	-	-
н30У	н25У	20.25	-	-

### 3. Сведения о характеристиках уточняемого земельного участка с кадастровым номером 53:11:0812204:41 :

№ п/п	Наименование характеристики земельного участка	Значение характеристики
1	2	3
1.	Адрес земельного участка	-
1.1.	Сведения о местоположении земельного участка (при отсутствии адреса) в структурированном в соответствии с федеральной информационной адресной системой виде	-
1.2.	Дополнительные сведения о местоположении земельного участка	-

<b>3. Сведения о характеристиках уточняемого земельного участка с кадастровым номером 53:11:0812204:41 :</b>		
<b>№ п/п</b>	<b>Наименование характеристики земельного участка</b>	<b>Значение характеристики</b>
<b>1</b>	<b>2</b>	<b>3</b>
2.	Площадь земельного участка $\pm$ величина погрешности определения (вычисления) площади ( $P \pm \Delta P$ ), м2	$503 \pm 16$
3.	Формула, примененная для вычисления предельной погрешности определения площади земельного участка, с подставленными значениями и итоговые (вычисленные) значения ( $\Delta P$ ), м2	$\Delta P = 3.5 * M_t * \sqrt{P} = 3.5 * 0,2 * \sqrt{503} = 16$
4.	Площадь земельного участка согласно сведениям Единого государственного реестра недвижимости (Ркад), м2	500
5.	Оценка расхождения Р и Ркад ( $P - P_{кад}$ ), м2	3
6.	Предельные минимальный и максимальный размеры земельного участка (Рмин и Рмакс), м2	400 3000
7.	Вид (виды) разрешенного использования	-
7.1.	Дополнительные сведения об использовании земельного участка	-
8.	Кадастровый или иной государственный учетный номер (инвентарный) здания, сооружения, объекта незавершенного строительства, расположенного на земельном участке	-
9.	Сведения о земельных участках (землях общего пользования, территории общего пользования), посредством которых обеспечивается доступ	Земли общего пользования
10.	Иные сведения	-
<b>4. Пояснения к сведениям об уточняемом земельном участке с кадастровым номером 53:11:0812204:41 :</b>		
1.	-	

## Сведения об уточняемых земельных участках

**1. Сведения о характерных точках границы уточняемого земельного участка с кадастровым номером 53:11:0812204:43 :**

**Система координат МСК-53, зона 2**

**Зона № 2**

Обозначение характерных точек границ	Координаты, м				Метод определения координат	Формулы, примененные для расчета средней квадратической погрешности определения координат характерных точек границ (Mt), с подставленными в такие формулы значениями и итоговые (вычисленные) значения Mt, м	Описание закрепле ния точки
	содержатся в Едином государственном реестре недвижимости		определены в результате выполнения комплексных кадастровых работ				
	X	Y	X	Y			
1	2	3	4	5	6	7	8
						-	
н29У	-	-	577851.09	2173789.85	Фотограмметричес кий метод	0.2	Закрепление отсутствует
н31У	-	-	577862.14	2173789.70	Фотограмметричес кий метод	0.2	Закрепление отсутствует
н32У	-	-	577870.99	2173789.28	Фотограмметричес кий метод	0.2	Закрепление отсутствует
н33У	-	-	577871.48	2173813.01	Фотограмметричес кий метод	0.2	Закрепление отсутствует
н30У	-	-	577852.03	2173813.98	Фотограмметричес кий метод	0.2	Закрепление отсутствует
н29У	-	-	577851.09	2173789.85	Фотограмметричес кий метод	0.2	Закрепление отсутствует

**2. Сведения о частях границ уточняемого земельного участка с кадастровым номером 53:11:0812204:43 :**

Обозначение части границ		Горизонтальное проложение (S), м	Описание прохождения части границ	Сведения о согласовании местоположения границ (согласовано/спорное)
от т.	до т.			
1	2	3	4	5
н29У	н31У	11.05	-	-
н31У	н32У	8.86	-	-
н32У	н33У	23.74	-	-
н33У	н30У	19.47	-	-
н30У	н29У	24.15	-	-

**3. Сведения о характеристиках уточняемого земельного участка с кадастровым номером 53:11:0812204:43 :**

№ п/п	Наименование характеристики земельного участка	Значение характеристики
1	2	3
1.	Адрес земельного участка	-
1.1.	Сведения о местоположении земельного участка (при отсутствии адреса) в структурированном в соответствии с федеральной информационной адресной системой виде	-
1.2.	Дополнительные сведения о местоположении земельного участка	-
2.	Площадь земельного участка $\pm$ величина погрешности определения (вычисления) площади ( $P \pm \Delta P$ ), м <sup>2</sup>	470 $\pm$ 15

3. Сведения о характеристиках уточняемого земельного участка с кадастровым номером 53:11:0812204:43 :		
№ п/п	Наименование характеристики земельного участка	Значение характеристики
1	2	3
3.	Формула, примененная для вычисления предельной погрешности определения площади земельного участка, с подставленными значениями и итоговые (вычисленные) значения ( $\Delta P$ ), м2	$\Delta P = 3.5 * M_t * \sqrt{P} = 3.5 * 0,2 * \sqrt{470} = 15$
4.	Площадь земельного участка согласно сведениям Единого государственного реестра недвижимости (Ркад), м2	466
5.	Оценка расхождения Р и Ркад (Р - Ркад), м2	4
6.	Предельные минимальный и максимальный размеры земельного участка (Рмин и Рмакс), м2	400 3000
7.	Вид (виды) разрешенного использования	-
7.1.	Дополнительные сведения об использовании земельного участка	-
8.	Кадастровый или иной государственный учетный номер (инвентарный) здания, сооружения, объекта незавершенного строительства, расположенного на земельном участке	-
9.	Сведения о земельных участках (землях общего пользования, территории общего пользования), посредством которых обеспечивается доступ	Земли общего пользования
10.	Иные сведения	-
4. Пояснения к сведениям об уточняемом земельном участке с кадастровым номером 53:11:0812204:43 :		
1.	-	

## Сведения об уточняемых земельных участках

### 1. Сведения о характерных точках границы уточняемого земельного участка с кадастровым номером 53:11:0812204:47 :

Система координат МСК-53, зона 2

Зона № 2

Обозначение характерных точек границ	Координаты, м				Метод определения координат	Формулы, примененные для расчета средней квадратической погрешности определения координат характерных точек границ (Mt), с подставленными в такие формулы значениями и итоговые (вычисленные) значения Mt, м	Описание закрепле ния точки
	содержатся в Едином государственном реестре недвижимости		определены в результате выполнения комплексных кадастровых работ				
	X	Y	X	Y			
1	2	3	4	5	6	7	8
						-	
н34У	-	-	577910.98	2173787.29	Фотограмметричес кий метод	0.2	Закрепление отсутствует
н35У	-	-	577912.11	2173811.27	Фотограмметричес кий метод	0.2	Закрепление отсутствует
н36У	-	-	577892.02	2173812.19	Фотограмметричес кий метод	0.2	Закрепление отсутствует
н37У	-	-	577890.74	2173788.44	Фотограмметричес кий метод	0.2	Закрепление отсутствует
н34У	-	-	577910.98	2173787.29	Фотограмметричес кий метод	0.2	Закрепление отсутствует

### 2. Сведения о частях границ уточняемого земельного участка с кадастровым номером 53:11:0812204:47 :

Обозначение части границ		Горизонтальное проложение (S), м	Описание прохождения части границ	Сведения о согласовании местоположения границ (согласовано/спорное)
от т.	до т.			
1	2	3	4	5
н34У	н35У	24.01	-	-
н35У	н36У	20.11	-	-
н36У	н37У	23.78	-	-
н37У	н34У	20.27	-	-

### 3. Сведения о характеристиках уточняемого земельного участка с кадастровым номером 53:11:0812204:47 :

№ п/п	Наименование характеристики земельного участка	Значение характеристики
1	2	3
1.	Адрес земельного участка	-
1.1.	Сведения о местоположении земельного участка (при отсутствии адреса) в структурированном в соответствии с федеральной информационной адресной системой виде	-
1.2.	Дополнительные сведения о местоположении земельного участка	-
2.	Площадь земельного участка ± величина погрешности определения (вычисления) площади ( $P \pm \Delta P$ ), м <sup>2</sup>	482 ± 15
3.	Формула, примененная для вычисления предельной погрешности определения площади земельного участка, с подставленными значениями и итоговые (вычисленные) значения ( $\Delta P$ ), м <sup>2</sup>	$\Delta P = 3.5 * Mt * \sqrt{P} = 3.5 * 0.2 * \sqrt{482} = 15$



3. Сведения о характеристиках уточняемого земельного участка с кадастровым номером 53:11:0812204:47 :		
№ п/п	Наименование характеристики земельного участка	Значение характеристики
1	2	3
4.	Площадь земельного участка согласно сведениям Единого государственного реестра недвижимости (Ркад), м2	500
5.	Оценка расхождения Р и Ркад (Р - Ркад), м2	18
6.	Предельные минимальный и максимальный размеры земельного участка (Рмин и Рмакс), м2	400 3000
7.	Вид (виды) разрешенного использования	-
7.1.	Дополнительные сведения об использовании земельного участка	-
8.	Кадастровый или иной государственный учетный номер (инвентарный) здания, сооружения, объекта незавершенного строительства, расположенного на земельном участке	-
9.	Сведения о земельных участках (землях общего пользования, территории общего пользования), посредством которых обеспечивается доступ	Земли общего пользования
10.	Иные сведения	-
4. Пояснения к сведениям об уточняемом земельном участке с кадастровым номером 53:11:0812204:47 :		
1.	-	

## Сведения об уточняемых земельных участках

### 1. Сведения о характерных точках границы уточняемого земельного участка с кадастровым номером 53:11:0812205:2 :

Система координат МСК-53, зона 2

Зона № 2

Обозначение характерных точек границ	Координаты, м				Метод определения координат	Формулы, примененные для расчета средней квадратической погрешности определения координат характерных точек границ (Mt), с подставленными в такие формулы значениями и итоговые (вычисленные) значения Mt, м	Описание закрепле ния точки
	содержатся в Едином государственном реестре недвижимости		определены в результате выполнения комплексных кадастровых работ				
	X	Y	X	Y			
1	2	3	4	5	6	7	8
						-	
н38У	-	-	577376.48	2173837.01	Фотограмметричес кий метод	0.2	Закрепление отсутствует
н39У	-	-	577397.13	2173835.29	Фотограмметричес кий метод	0.2	Закрепление отсутствует
н40У	-	-	577399.73	2173859.61	Фотограмметричес кий метод	0.2	Закрепление отсутствует
н41У	-	-	577379.54	2173861.06	Фотограмметричес кий метод	0.2	Закрепление отсутствует
н38У	-	-	577376.48	2173837.01	Фотограмметричес кий метод	0.2	Закрепление отсутствует

### 2. Сведения о частях границ уточняемого земельного участка с кадастровым номером 53:11:0812205:2 :

Обозначение части границ		Горизонтальное проложение (S), м	Описание прохождения части границ	Сведения о согласовании местоположения границ (согласовано/спорное)
от т.	до т.			
1	2	3	4	5
н38У	н39У	20.72	-	-
н39У	н40У	24.46	-	-
н40У	н41У	20.24	-	-
н41У	н38У	24.24	-	-

### 3. Сведения о характеристиках уточняемого земельного участка с кадастровым номером 53:11:0812205:2 :

№ п/п	Наименование характеристики земельного участка	Значение характеристики
1	2	3
1.	Адрес земельного участка	-
1.1.	Сведения о местоположении земельного участка (при отсутствии адреса) в структурированном в соответствии с федеральной информационной адресной системой виде	-
1.2.	Дополнительные сведения о местоположении земельного участка	-
2.	Площадь земельного участка ± величина погрешности определения (вычисления) площади ( $P \pm \Delta P$ ), м <sup>2</sup>	498 ± 16
3.	Формула, примененная для вычисления предельной погрешности определения площади земельного участка, с подставленными значениями и итоговые (вычисленные) значения ( $\Delta P$ ), м <sup>2</sup>	$\Delta P = 3.5 * Mt * \sqrt{P} = 3.5 * 0.2 * \sqrt{498} = 16$

3. Сведения о характеристиках уточняемого земельного участка с кадастровым номером 53:11:0812205:2 :		
№ п/п	Наименование характеристики земельного участка	Значение характеристики
1	2	3
4.	Площадь земельного участка согласно сведениям Единого государственного реестра недвижимости (Ркад), м2	500
5.	Оценка расхождения Р и Ркад (Р - Ркад), м2	2
6.	Предельные минимальный и максимальный размеры земельного участка (Рмин и Рмакс), м2	400 3000
7.	Вид (виды) разрешенного использования	-
7.1.	Дополнительные сведения об использовании земельного участка	-
8.	Кадастровый или иной государственный учетный номер (инвентарный) здания, сооружения, объекта незавершенного строительства, расположенного на земельном участке	-
9.	Сведения о земельных участках (землях общего пользования, территории общего пользования), посредством которых обеспечивается доступ	Земли общего пользования
10.	Иные сведения	-
4. Пояснения к сведениям об уточняемом земельном участке с кадастровым номером 53:11:0812205:2 :		
1.	-	

## Сведения об уточняемых земельных участках

### 1. Сведения о характерных точках границы уточняемого земельного участка с кадастровым номером 53:11:0812205:4 :

Система координат МСК-53, зона 2

Зона № 2

Обозначение характерных точек границ	Координаты, м				Метод определения координат	Формулы, примененные для расчета средней квадратической погрешности определения координат характерных точек границ (Mt), с подставленными в такие формулы значениями и итоговые (вычисленные) значения Mt, м	Описание закрепле ния точки
	содержатся в Едином государственном реестре недвижимости		определены в результате выполнения комплексных кадастровых работ				
	X	Y	X	Y			
1	2	3	4	5	6	7	8
						-	
н42У	-	-	577462.64	2173856.59	Фотограмметричес кий метод	0.2	Закрепление отсутствует
н43У	-	-	577436.44	2173856.62	Фотограмметричес кий метод	0.2	Закрепление отсутствует
н44У	-	-	577434.61	2173852.19	Фотограмметричес кий метод	0.2	Закрепление отсутствует
н45У	-	-	577434.49	2173846.76	Фотограмметричес кий метод	0.2	Закрепление отсутствует
н46У	-	-	577437.05	2173834.71	Фотограмметричес кий метод	0.2	Закрепление отсутствует
н47У	-	-	577438.62	2173832.64	Фотограмметричес кий метод	0.2	Закрепление отсутствует
н48У	-	-	577450.44	2173832.75	Фотограмметричес кий метод	0.2	Закрепление отсутствует
57	-	-	577460.20	2173832.84	Фотограмметричес кий метод	0.2	Закрепление отсутствует
н42У	-	-	577462.64	2173856.59	Фотограмметричес кий метод	0.2	Закрепление отсутствует

### 2. Сведения о частях границ уточняемого земельного участка с кадастровым номером 53:11:0812205:4 :

Обозначение части границ		Горизонтальное проложение (S), м	Описание прохождения части границ	Сведения о согласовании местоположения границ (согласовано/спорное)
от т.	до т.			
1	2	3	4	5
н42У	н43У	26.20	-	-
н43У	н44У	4.79	-	-
н44У	н45У	5.43	-	-
н45У	н46У	12.32	-	-
н46У	н47У	2.60	-	-
н47У	н48У	11.82	-	-
н48У	57	9.76	-	-
57	н42У	23.88	-	-

### 3. Сведения о характеристиках уточняемого земельного участка с кадастровым номером 53:11:0812205:4 :

№ п/п	Наименование характеристики земельного участка	Значение характеристики
1	2	3
1.	Адрес земельного участка	-

<b>3. Сведения о характеристиках уточняемого земельного участка с кадастровым номером 53:11:0812205:4 :</b>		
<b>№ п/п</b>	<b>Наименование характеристики земельного участка</b>	<b>Значение характеристики</b>
<b>1</b>	<b>2</b>	<b>3</b>
1.1.	Сведения о местоположении земельного участка (при отсутствии адреса) в структурированном в соответствии с федеральной информационной адресной системой виде	-
1.2.	Дополнительные сведения о местоположении земельного участка	-
2.	Площадь земельного участка $\pm$ величина погрешности определения (вычисления) площади ( $P \pm \Delta P$ ), м2	$616 \pm 17$
3.	Формула, примененная для вычисления предельной погрешности определения площади земельного участка, с подставленными значениями и итоговые (вычисленные) значения ( $\Delta P$ ), м2	$\Delta P = 3.5 * M_t * \sqrt{P} = 3.5 * 0,2 * \sqrt{616} = 17$
4.	Площадь земельного участка согласно сведениям Единого государственного реестра недвижимости (Ркад), м2	500
5.	Оценка расхождения Р и Ркад ( $P - P_{кад}$ ), м2	116
6.	Предельные минимальный и максимальный размеры земельного участка ( $P_{мин}$ и $P_{макс}$ ), м2	400 3000
7.	Вид (виды) разрешенного использования	-
7.1.	Дополнительные сведения об использовании земельного участка	-
8.	Кадастровый или иной государственный учетный номер (инвентарный) здания, сооружения, объекта незавершенного строительства, расположенного на земельном участке	-
9.	Сведения о земельных участках (землях общего пользования, территории общего пользования), посредством которых обеспечивается доступ	Земли общего пользования
10.	Иные сведения	-
<b>4. Пояснения к сведениям об уточняемом земельном участке с кадастровым номером 53:11:0812205:4 :</b>		
1.	-	

## Сведения об уточняемых земельных участках

### 1. Сведения о характерных точках границы уточняемого земельного участка с кадастровым номером 53:11:0812205:5 :

Система координат МСК-53, зона 2

Зона № 2

Обозначение характерных точек границ	Координаты, м				Метод определения координат	Формулы, примененные для расчета средней квадратической погрешности определения координат характерных точек границ (Mt), с подставленными в такие формулы значениями и итоговые (вычисленные) значения Mt, м	Описание закрепле ния точки
	содержатся в Едином государственном реестре недвижимости		определены в результате выполнения комплексных кадастровых работ				
	X	Y	X	Y			
1	2	3	4	5	6	7	8
						-	
н49У	-	-	577443.88	2173888.64	Фотограмметричес кий метод	0.2	Закрепление отсутствует
н50У	-	-	577419.43	2173889.50	Фотограмметричес кий метод	0.2	Закрепление отсутствует
н51У	-	-	577418.89	2173864.18	Фотограмметричес кий метод	0.2	Закрепление отсутствует
н52У	-	-	577443.31	2173864.06	Фотограмметричес кий метод	0.2	Закрепление отсутствует
н49У	-	-	577443.88	2173888.64	Фотограмметричес кий метод	0.2	Закрепление отсутствует

### 2. Сведения о частях границ уточняемого земельного участка с кадастровым номером 53:11:0812205:5 :

Обозначение части границ		Горизонтальное проложение (S), м	Описание прохождения части границ	Сведения о согласовании местоположения границ (согласовано/спорное)
от т.	до т.			
1	2	3	4	5
н49У	н50У	24.47	-	-
н50У	н51У	25.33	-	-
н51У	н52У	24.42	-	-
н52У	н49У	24.59	-	-

### 3. Сведения о характеристиках уточняемого земельного участка с кадастровым номером 53:11:0812205:5 :

№ п/п	Наименование характеристики земельного участка	Значение характеристики
1	2	3
1.	Адрес земельного участка	-
1.1.	Сведения о местоположении земельного участка (при отсутствии адреса) в структурированном в соответствии с федеральной информационной адресной системой виде	-
1.2.	Дополнительные сведения о местоположении земельного участка	-
2.	Площадь земельного участка $\pm$ величина погрешности определения (вычисления) площади ( $P \pm \Delta P$ ), м <sup>2</sup>	$610 \pm 17$
3.	Формула, примененная для вычисления предельной погрешности определения площади земельного участка, с подставленными значениями и итоговые (вычисленные) значения ( $\Delta P$ ), м <sup>2</sup>	$\Delta P = 3.5 * Mt * \sqrt{P} = 3.5 * 0.2 * \sqrt{610} = 17$

3. Сведения о характеристиках уточняемого земельного участка с кадастровым номером 53:11:0812205:5 :		
№ п/п	Наименование характеристики земельного участка	Значение характеристики
1	2	3
4.	Площадь земельного участка согласно сведениям Единого государственного реестра недвижимости (Ркад), м2	600
5.	Оценка расхождения Р и Ркад (Р - Ркад), м2	10
6.	Предельные минимальный и максимальный размеры земельного участка (Рмин и Рмакс), м2	400 3000
7.	Вид (виды) разрешенного использования	-
7.1.	Дополнительные сведения об использовании земельного участка	-
8.	Кадастровый или иной государственный учетный номер (инвентарный) здания, сооружения, объекта незавершенного строительства, расположенного на земельном участке	-
9.	Сведения о земельных участках (землях общего пользования, территории общего пользования), посредством которых обеспечивается доступ	Земли общего пользования
10.	Иные сведения	-
4. Пояснения к сведениям об уточняемом земельном участке с кадастровым номером 53:11:0812205:5 :		
1.	-	

## Сведения об уточняемых земельных участках

### 1. Сведения о характерных точках границы уточняемого земельного участка с кадастровым номером 53:11:0812205:7 :

Система координат МСК 53 (Зона-2)

Зона № 2

Обозначение характерных точек границ	Координаты, м				Метод определения координат	Формулы, примененные для расчета средней квадратической погрешности определения координат характерных точек границ (Mt), с подставленными в такие формулы значениями и итоговые (вычисленные) значения Mt, м	Описание закрепле ния точки
	содержатся в Едином государственном реестре недвижимости		определены в результате выполнения комплексных кадастровых работ				
	X	Y	X	Y			
1	2	3	4	5	6	7	8
						-	
1	577452.54	2173888.68	577443.88	2173888.64	Фотограмметричес кий метод	0.2	Закрепление отсутствует
2	577452.55	2173864.15	577443.31	2173864.06	Фотограмметричес кий метод	0.2	Закрепление отсутствует
3	577468.85	2173863.51	577466.73	2173863.07	Фотограмметричес кий метод	0.2	Закрепление отсутствует
4	577472.96	2173888.09	577470.67	2173888.07	Фотограмметричес кий метод	0.2	Закрепление отсутствует
н53У	-	-	577465.57	2173888.32	Фотограмметричес кий метод	0.2	Закрепление отсутствует
1	577452.54	2173888.68	577443.88	2173888.64	Фотограмметричес кий метод	0.2	Закрепление отсутствует

### 2. Сведения о частях границ уточняемого земельного участка с кадастровым номером 53:11:0812205:7 :

Обозначение части границ		Горизонтальное проложение (S), м	Описание прохождения части границ	Сведения о согласовании местоположения границ (согласовано/спорное)
от т.	до т.			
1	2	3	4	5
1	2	24.59	-	-
2	3	23.44	-	-
3	4	25.31	-	-
4	н53У	5.11	-	-
н53У	1	21.69	-	-

### 3. Сведения о характеристиках уточняемого земельного участка с кадастровым номером 53:11:0812205:7 :

№ п/п	Наименование характеристики земельного участка	Значение характеристики
1	2	3
1.	Адрес земельного участка	-
1.1.	Сведения о местоположении земельного участка (при отсутствии адреса) в структурированном в соответствии с федеральной информационной адресной системой виде	-
1.2.	Дополнительные сведения о местоположении земельного участка	-
2.	Площадь земельного участка ± величина погрешности определения (вычисления) площади ( $P \pm \Delta P$ ), м <sup>2</sup>	626 ± 18



3. Сведения о характеристиках уточняемого земельного участка с кадастровым номером 53:11:0812205:7 :		
№ п/п	Наименование характеристики земельного участка	Значение характеристики
1	2	3
3.	Формула, примененная для вычисления предельной погрешности определения площади земельного участка, с подставленными значениями и итоговые (вычисленные) значения ( $\Delta P$ ), м2	$\Delta P = 3.5 * M_t * \sqrt{P} = 3.5 * 0,2 * \sqrt{626} = 18$
4.	Площадь земельного участка согласно сведениям Единого государственного реестра недвижимости (Ркад), м2	500
5.	Оценка расхождения Р и Ркад (Р - Ркад), м2	126
6.	Предельные минимальный и максимальный размеры земельного участка (Рмин и Рмакс), м2	400 3000
7.	Вид (виды) разрешенного использования	-
7.1.	Дополнительные сведения об использовании земельного участка	-
8.	Кадастровый или иной государственный учетный номер (инвентарный) здания, сооружения, объекта незавершенного строительства, расположенного на земельном участке	-
9.	Сведения о земельных участках (землях общего пользования, территории общего пользования), посредством которых обеспечивается доступ	Земли общего пользования
10.	Иные сведения	-
4. Пояснения к сведениям об уточняемом земельном участке с кадастровым номером 53:11:0812205:7 :		
1.	-	

## Сведения об уточняемых земельных участках

### 1. Сведения о характерных точках границы уточняемого земельного участка с кадастровым номером 53:11:0812205:9 :

Система координат МСК-53, зона 2

Зона № 2

Обозначение характерных точек границ	Координаты, м				Метод определения координат	Формулы, примененные для расчета средней квадратической погрешности определения координат характерных точек границ (Mt), с подставленными в такие формулы значениями и итоговые (вычисленные) значения Mt, м	Описание закрепле ния точки
	содержатся в Едином государственном реестре недвижимости		определены в результате выполнения комплексных кадастровых работ				
	X	Y	X	Y			
1	2	3	4	5	6	7	8
						-	
н54У	-	-	577486.26	2173862.45	Фотограмметричес кий метод	0.2	Закрепление отсутствует
н55У	-	-	577491.28	2173887.75	Фотограмметричес кий метод	0.2	Закрепление отсутствует
н56У	-	-	577484.68	2173887.85	Фотограмметричес кий метод	0.2	Закрепление отсутствует
4	-	-	577470.67	2173888.07	Фотограмметричес кий метод	0.2	Закрепление отсутствует
3	-	-	577466.73	2173863.07	Фотограмметричес кий метод	0.2	Закрепление отсутствует
н57У	-	-	577466.58	2173862.12	Фотограмметричес кий метод	0.2	Закрепление отсутствует
н58У	-	-	577485.98	2173861.40	Фотограмметричес кий метод	0.2	Закрепление отсутствует
н54У	-	-	577486.26	2173862.45	Фотограмметричес кий метод	0.2	Закрепление отсутствует

### 2. Сведения о частях границ уточняемого земельного участка с кадастровым номером 53:11:0812205:9 :

Обозначение части границ		Горизонтальное проложение (S), м	Описание прохождения части границ	Сведения о согласовании местоположения границ (согласовано/спорное)
от т.	до т.			
1	2	3	4	5
н54У	н55У	25.79	-	-
н55У	н56У	6.60	-	-
н56У	4	14.01	-	-
4	3	25.31	-	-
3	н57У	0.96	-	-
н57У	н58У	19.41	-	-
н58У	н54У	1.09	-	-

### 3. Сведения о характеристиках уточняемого земельного участка с кадастровым номером 53:11:0812205:9 :

№ п/п	Наименование характеристики земельного участка	Значение характеристики
1	2	3
1.	Адрес земельного участка	-
1.1.	Сведения о местоположении земельного участка (при отсутствии адреса) в структурированном в соответствии с федеральной информационной адресной системой виде	-

<b>3. Сведения о характеристиках уточняемого земельного участка с кадастровым номером 53:11:0812205:9 :</b>		
<b>№ п/п</b>	<b>Наименование характеристики земельного участка</b>	<b>Значение характеристики</b>
<b>1</b>	<b>2</b>	<b>3</b>
1.2.	Дополнительные сведения о местоположении земельного участка	-
2.	Площадь земельного участка $\pm$ величина погрешности определения (вычисления) площади ( $P \pm \Delta P$ ), м2	$526 \pm 16$
3.	Формула, примененная для вычисления предельной погрешности определения площади земельного участка, с подставленными значениями и итоговые (вычисленные) значения ( $\Delta P$ ), м2	$\Delta P = 3.5 * M_t * \sqrt{P} = 3.5 * 0,2 * \sqrt{526} = 16$
4.	Площадь земельного участка согласно сведениям Единого государственного реестра недвижимости (Ркад), м2	500
5.	Оценка расхождения Р и Ркад ( $P - P_{кад}$ ), м2	26
6.	Предельные минимальный и максимальный размеры земельного участка (Рмин и Рмакс), м2	400 3000
7.	Вид (виды) разрешенного использования	-
7.1.	Дополнительные сведения об использовании земельного участка	-
8.	Кадастровый или иной государственный учетный номер (инвентарный) здания, сооружения, объекта незавершенного строительства, расположенного на земельном участке	-
9.	Сведения о земельных участках (землях общего пользования, территории общего пользования), посредством которых обеспечивается доступ	Земли общего пользования
10.	Иные сведения	-
<b>4. Пояснения к сведениям об уточняемом земельном участке с кадастровым номером 53:11:0812205:9 :</b>		
1.	-	

## Сведения об уточняемых земельных участках

### 1. Сведения о характерных точках границы уточняемого земельного участка с кадастровым номером 53:11:0812205:11 :

Система координат МСК-53, зона 2

Зона № 2

Обозначение характерных точек границ	Координаты, м				Метод определения координат	Формулы, примененные для расчета средней квадратической погрешности определения координат характерных точек границ (Mt), с подставленными в такие формулы значениями и итоговые (вычисленные) значения Mt, м	Описание закрепле ния точки
	содержатся в Едином государственном реестре недвижимости		определены в результате выполнения комплексных кадастровых работ				
	X	Y	X	Y			
1	2	3	4	5	6	7	8
						-	
н59У	-	-	577497.09	2173861.54	Фотограмметричес кий метод	0.2	Закрепление отсутствует
н60У	-	-	577501.22	2173886.87	Фотограмметричес кий метод	0.2	Закрепление отсутствует
н55У	-	-	577491.28	2173887.75	Фотограмметричес кий метод	0.2	Закрепление отсутствует
н54У	-	-	577486.26	2173862.45	Фотограмметричес кий метод	0.2	Закрепление отсутствует
н59У	-	-	577497.09	2173861.54	Фотограмметричес кий метод	0.2	Закрепление отсутствует

### 2. Сведения о частях границ уточняемого земельного участка с кадастровым номером 53:11:0812205:11 :

Обозначение части границ		Горизонтальное проложение (S), м	Описание прохождения части границ	Сведения о согласовании местоположения границ (согласовано/спорное)
от т.	до т.			
1	2	3	4	5
н59У	н60У	25.66	-	-
н60У	н55У	9.98	-	-
н55У	н54У	25.79	-	-
н54У	н59У	10.87	-	-

### 3. Сведения о характеристиках уточняемого земельного участка с кадастровым номером 53:11:0812205:11 :

№ п/п	Наименование характеристики земельного участка	Значение характеристики
1	2	3
1.	Адрес земельного участка	-
1.1.	Сведения о местоположении земельного участка (при отсутствии адреса) в структурированном в соответствии с федеральной информационной адресной системой виде	-
1.2.	Дополнительные сведения о местоположении земельного участка	-
2.	Площадь земельного участка ± величина погрешности определения (вычисления) площади ( $P \pm \Delta P$ ), м <sup>2</sup>	$267 \pm 11$
3.	Формула, примененная для вычисления предельной погрешности определения площади земельного участка, с подставленными значениями и итоговые (вычисленные) значения ( $\Delta P$ ), м <sup>2</sup>	$\Delta P = 3.5 * Mt * \sqrt{P} = 3.5 * 0.2 * \sqrt{267} = 11$

3. Сведения о характеристиках уточняемого земельного участка с кадастровым номером 53:11:0812205:11 :		
№ п/п	Наименование характеристики земельного участка	Значение характеристики
1	2	3
4.	Площадь земельного участка согласно сведениям Единого государственного реестра недвижимости (Ркад), м2	250
5.	Оценка расхождения Р и Ркад (Р - Ркад), м2	17
6.	Предельные минимальный и максимальный размеры земельного участка (Рмин и Рмакс), м2	400 3000
7.	Вид (виды) разрешенного использования	-
7.1.	Дополнительные сведения об использовании земельного участка	-
8.	Кадастровый или иной государственный учетный номер (инвентарный) здания, сооружения, объекта незавершенного строительства, расположенного на земельном участке	-
9.	Сведения о земельных участках (землях общего пользования, территории общего пользования), посредством которых обеспечивается доступ	Земли общего пользования
10.	Иные сведения	-
4. Пояснения к сведениям об уточняемом земельном участке с кадастровым номером 53:11:0812205:11 :		
1.	-	

## Сведения об уточняемых земельных участках

**1. Сведения о характерных точках границы уточняемого земельного участка с кадастровым номером 53:11:0812205:12 :**

**Система координат МСК-53, зона 2**

**Зона № 2**

Обозначение характерных точек границ	Координаты, м				Метод определения координат	Формулы, примененные для расчета средней квадратической погрешности определения координат характерных точек границ (Mt), с подставленными в такие формулы значениями и итоговые (вычисленные) значения Mt, м	Описание закрепле ния точки
	содержатся в Едином государственном реестре недвижимости		определены в результате выполнения комплексных кадастровых работ				
	X	Y	X	Y			
1	2	3	4	5	6	7	8
						-	
н61У	-	-	577540.28	2173829.59	Фотограмметричес кий метод	0.2	Закрепление отсутствует
н62У	-	-	577545.13	2173853.07	Фотограмметричес кий метод	0.2	Закрепление отсутствует
н63У	-	-	577535.08	2173853.68	Фотограмметричес кий метод	0.2	Закрепление отсутствует
н64У	-	-	577526.43	2173853.87	Фотограмметричес кий метод	0.2	Закрепление отсутствует
н65У	-	-	577524.48	2173855.14	Фотограмметричес кий метод	0.2	Закрепление отсутствует
н66У	-	-	577523.41	2173855.21	Фотограмметричес кий метод	0.2	Закрепление отсутствует
н67У	-	-	577523.60	2173854.33	Фотограмметричес кий метод	0.2	Закрепление отсутствует
н2У	-	-	577519.82	2173829.93	Фотограмметричес кий метод	0.2	Закрепление отсутствует
н68У	-	-	577527.47	2173828.98	Фотограмметричес кий метод	0.2	Закрепление отсутствует
н69У	-	-	577532.13	2173829.01	Фотограмметричес кий метод	0.2	Закрепление отсутствует
н70У	-	-	577535.08	2173828.75	Фотограмметричес кий метод	0.2	Закрепление отсутствует
н71У	-	-	577536.80	2173829.03	Фотограмметричес кий метод	0.2	Закрепление отсутствует
н61У	-	-	577540.28	2173829.59	Фотограмметричес кий метод	0.2	Закрепление отсутствует

**2. Сведения о частях границ уточняемого земельного участка с кадастровым номером 53:11:0812205:12 :**

Обозначение части границ		Горизонтальное проложение (S), м	Описание прохождения части границ	Сведения о согласовании местоположения границ (согласовано/спорное)
от т.	до т.			
1	2	3	4	5
н61У	н62У	23.98	-	-
н62У	н63У	10.07	-	-
н63У	н64У	8.65	-	-
н64У	н65У	2.33	-	-
н65У	н66У	1.07	-	-
н66У	н67У	0.90	-	-
н67У	н2У	24.69	-	-
н2У	н68У	7.71	-	-

<b>2. Сведения о частях границ уточняемого земельного участка с кадастровым номером 53:11:0812205:12 :</b>				
Обозначение части границ		Горизонтальное проложение (S), м	Описание прохождения части границ	Сведения о согласовании местоположения границ (согласовано/спорное)
от т.	до т.			
1	2	3	4	5
н68У	н69У	4.66	-	-
н69У	н70У	2.96	-	-
н70У	н71У	1.74	-	-
н71У	н61У	3.52	-	-
<b>3. Сведения о характеристиках уточняемого земельного участка с кадастровым номером 53:11:0812205:12 :</b>				
№ п/п	Наименование характеристики земельного участка		Значение характеристики	
1	2		3	
1.	Адрес земельного участка		-	
1.1.	Сведения о местоположении земельного участка (при отсутствии адреса) в структурированном в соответствии с федеральной информационной адресной системой виде		-	
1.2.	Дополнительные сведения о местоположении земельного участка		-	
2.	Площадь земельного участка ± величина погрешности определения (вычисления) площади ( $P \pm \Delta P$ ), м2		518 ± 16	
3.	Формула, примененная для вычисления предельной погрешности определения площади земельного участка, с подставленными значениями и итоговые (вычисленные) значения ( $\Delta P$ ), м2		$\Delta P = 3.5 * M_t * \sqrt{P} = 3.5 * 0,2 * \sqrt{518} = 16$	
4.	Площадь земельного участка согласно сведениям Единого государственного реестра недвижимости (Ркад), м2		500	
5.	Оценка расхождения Р и Ркад ( $P - P_{кад}$ ), м2		18	
6.	Предельные минимальный и максимальный размеры земельного участка ( $P_{мин}$ и $P_{макс}$ ), м2		400 3000	
7.	Вид (виды) разрешенного использования		-	
7.1.	Дополнительные сведения об использовании земельного участка		-	
8.	Кадастровый или иной государственный учетный номер (инвентарный) здания, сооружения, объекта незавершенного строительства, расположенного на земельном участке		-	
9.	Сведения о земельных участках (землях общего пользования, территории общего пользования), посредством которых обеспечивается доступ		Земли общего пользования	
10.	Иные сведения		-	
<b>4. Пояснения к сведениям об уточняемом земельном участке с кадастровым номером 53:11:0812205:12 :</b>				
1.	-			

## Сведения об уточняемых земельных участках

### 1. Сведения о характерных точках границы уточняемого земельного участка с кадастровым номером 53:11:0812205:13 :

Система координат МСК-53, зона 2

Зона № 2

Обозначение характерных точек границ	Координаты, м				Метод определения координат	Формулы, примененные для расчета средней квадратической погрешности определения координат характерных точек границ (Mt), с подставленными в такие формулы значениями и итоговые (вычисленные) значения Mt, м	Описание закрепле ния точки
	содержатся в Едином государственном реестре недвижимости		определены в результате выполнения комплексных кадастровых работ				
	X	Y	X	Y			
1	2	3	4	5	6	7	8
						-	
н72У	-	-	577507.43	2173860.79	Фотограмметричес кий метод	0.2	Закрепление отсутствует
н73У	-	-	577511.64	2173886.01	Фотограмметричес кий метод	0.2	Закрепление отсутствует
н74У	-	-	577504.47	2173886.63	Фотограмметричес кий метод	0.2	Закрепление отсутствует
н60У	-	-	577501.22	2173886.87	Фотограмметричес кий метод	0.2	Закрепление отсутствует
н59У	-	-	577497.09	2173861.54	Фотограмметричес кий метод	0.2	Закрепление отсутствует
н72У	-	-	577507.43	2173860.79	Фотограмметричес кий метод	0.2	Закрепление отсутствует

### 2. Сведения о частях границ уточняемого земельного участка с кадастровым номером 53:11:0812205:13 :

Обозначение части границ		Горизонтальное проложение (S), м	Описание прохождения части границ	Сведения о согласовании местоположения границ (согласовано/спорное)
от т.	до т.			
1	2	3	4	5
н72У	н73У	25.57	-	-
н73У	н74У	7.20	-	-
н74У	н60У	3.26	-	-
н60У	н59У	25.66	-	-
н59У	н72У	10.37	-	-

### 3. Сведения о характеристиках уточняемого земельного участка с кадастровым номером 53:11:0812205:13 :

№ п/п	Наименование характеристики земельного участка	Значение характеристики
1	2	3
1.	Адрес земельного участка	-
1.1.	Сведения о местоположении земельного участка (при отсутствии адреса) в структурированном в соответствии с федеральной информационной адресной системой виде	-
1.2.	Дополнительные сведения о местоположении земельного участка	-
2.	Площадь земельного участка ± величина погрешности определения (вычисления) площади ( $P \pm \Delta P$ ), м <sup>2</sup>	266 ± 11



3. Сведения о характеристиках уточняемого земельного участка с кадастровым номером 53:11:0812205:13 :		
№ п/п	Наименование характеристики земельного участка	Значение характеристики
1	2	3
3.	Формула, примененная для вычисления предельной погрешности определения площади земельного участка, с подставленными значениями и итоговые (вычисленные) значения ( $\Delta P$ ), м2	$\Delta P = 3.5 * M_t * \sqrt{P} = 3.5 * 0,2 * \sqrt{266} = 11$
4.	Площадь земельного участка согласно сведениям Единого государственного реестра недвижимости (Ркад), м2	250
5.	Оценка расхождения Р и Ркад (Р - Ркад), м2	16
6.	Предельные минимальный и максимальный размеры земельного участка (Рмин и Рмакс), м2	400 3000
7.	Вид (виды) разрешенного использования	-
7.1.	Дополнительные сведения об использовании земельного участка	-
8.	Кадастровый или иной государственный учетный номер (инвентарный) здания, сооружения, объекта незавершенного строительства, расположенного на земельном участке	-
9.	Сведения о земельных участках (землях общего пользования, территории общего пользования), посредством которых обеспечивается доступ	Земли общего пользования
10.	Иные сведения	-
4. Пояснения к сведениям об уточняемом земельном участке с кадастровым номером 53:11:0812205:13 :		
1.	-	

## Сведения об уточняемых земельных участках

### 1. Сведения о характерных точках границы уточняемого земельного участка с кадастровым номером 53:11:0812205:19 :

Система координат МСК-53, зона 2

Зона № 2

Обозначение характерных точек границ	Координаты, м				Метод определения координат	Формулы, примененные для расчета средней квадратической погрешности определения координат характерных точек границ (Mt), с подставленными в такие формулы значениями и итоговые (вычисленные) значения Mt, м	Описание закрепле ния точки
	содержатся в Едином государственном реестре недвижимости		определены в результате выполнения комплексных кадастровых работ				
	X	Y	X	Y			
1	2	3	4	5	6	7	8
						-	
н75У	-	-	577566.13	2173858.18	Фотограмметричес кий метод	0.2	Закрепление отсутствует
н76У	-	-	577570.34	2173882.39	Фотограмметричес кий метод	0.2	Закрепление отсутствует
н77У	-	-	577565.48	2173882.58	Фотограмметричес кий метод	0.2	Закрепление отсутствует
н78У	-	-	577554.67	2173882.99	Фотограмметричес кий метод	0.2	Закрепление отсутствует
н79У	-	-	577551.52	2173882.67	Фотограмметричес кий метод	0.2	Закрепление отсутствует
н80У	-	-	577545.89	2173859.03	Фотограмметричес кий метод	0.2	Закрепление отсутствует
н81У	-	-	577557.59	2173857.93	Фотограмметричес кий метод	0.2	Закрепление отсутствует
н82У	-	-	577566.05	2173857.31	Фотограмметричес кий метод	0.2	Закрепление отсутствует
н75У	-	-	577566.13	2173858.18	Фотограмметричес кий метод	0.2	Закрепление отсутствует

### 2. Сведения о частях границ уточняемого земельного участка с кадастровым номером 53:11:0812205:19 :

Обозначение части границ		Горизонтальное проложение (S), м	Описание прохождения части границ	Сведения о согласовании местоположения границ (согласовано/спорное)
от т.	до т.			
1	2	3	4	5
н75У	н76У	24.57	-	-
н76У	н77У	4.86	-	-
н77У	н78У	10.82	-	-
н78У	н79У	3.17	-	-
н79У	н80У	24.30	-	-
н80У	н81У	11.75	-	-
н81У	н82У	8.48	-	-
н82У	н75У	0.87	-	-

### 3. Сведения о характеристиках уточняемого земельного участка с кадастровым номером 53:11:0812205:19 :

№ п/п	Наименование характеристики земельного участка	Значение характеристики
1	2	3
1.	Адрес земельного участка	-

<b>3. Сведения о характеристиках уточняемого земельного участка с кадастровым номером 53:11:0812205:19 :</b>		
<b>№ п/п</b>	<b>Наименование характеристики земельного участка</b>	<b>Значение характеристики</b>
<b>1</b>	<b>2</b>	<b>3</b>
1.1.	Сведения о местоположении земельного участка (при отсутствии адреса) в структурированном в соответствии с федеральной информационной адресной системой виде	-
1.2.	Дополнительные сведения о местоположении земельного участка	-
2.	Площадь земельного участка $\pm$ величина погрешности определения (вычисления) площади ( $P \pm \Delta P$ ), м2	$483 \pm 15$
3.	Формула, примененная для вычисления предельной погрешности определения площади земельного участка, с подставленными значениями и итоговые (вычисленные) значения ( $\Delta P$ ), м2	$\Delta P = 3.5 * M_t * \sqrt{P} = 3.5 * 0,2 * \sqrt{483} = 15$
4.	Площадь земельного участка согласно сведениям Единого государственного реестра недвижимости (Ркад), м2	500
5.	Оценка расхождения Р и Ркад ( $P - P_{кад}$ ), м2	17
6.	Предельные минимальный и максимальный размеры земельного участка ( $P_{мин}$ и $P_{макс}$ ), м2	400 3000
7.	Вид (виды) разрешенного использования	-
7.1.	Дополнительные сведения об использовании земельного участка	-
8.	Кадастровый или иной государственный учетный номер (инвентарный) здания, сооружения, объекта незавершенного строительства, расположенного на земельном участке	53:11:0812205:218
9.	Сведения о земельных участках (землях общего пользования, территории общего пользования), посредством которых обеспечивается доступ	Земли общего пользования
10.	Иные сведения	-
<b>4. Пояснения к сведениям об уточняемом земельном участке с кадастровым номером 53:11:0812205:19 :</b>		
1.	-	

## Сведения об уточняемых земельных участках

### 1. Сведения о характерных точках границы уточняемого земельного участка с кадастровым номером 53:11:0812205:20 :

Система координат МСК-53, зона 2

Зона № 2

Обозначение характерных точек границ	Координаты, м				Метод определения координат	Формулы, примененные для расчета средней квадратической погрешности определения координат характерных точек границ (Mt), с подставленными в такие формулы значениями и итоговые (вычисленные) значения Mt, м	Описание закрепле ния точки
	содержатся в Едином государственном реестре недвижимости		определены в результате выполнения комплексных кадастровых работ				
	X	Y	X	Y			
1	2	3	4	5	6	7	8
						-	
н83У	-	-	577633.42	2173848.43	Фотограмметричес кий метод	0.2	Закрепление отсутствует
н84У	-	-	577604.87	2173850.28	Фотограмметричес кий метод	0.2	Закрепление отсутствует
н85У	-	-	577600.70	2173826.76	Фотограмметричес кий метод	0.2	Закрепление отсутствует
н86У	-	-	577616.27	2173825.38	Фотограмметричес кий метод	0.2	Закрепление отсутствует
н87У	-	-	577620.44	2173825.31	Фотограмметричес кий метод	0.2	Закрепление отсутствует
н88У	-	-	577621.93	2173833.22	Фотограмметричес кий метод	0.2	Закрепление отсутствует
н89У	-	-	577631.08	2173832.51	Фотограмметричес кий метод	0.2	Закрепление отсутствует
н83У	-	-	577633.42	2173848.43	Фотограмметричес кий метод	0.2	Закрепление отсутствует

### 2. Сведения о частях границ уточняемого земельного участка с кадастровым номером 53:11:0812205:20 :

Обозначение части границ		Горизонтальное проложение (S), м	Описание прохождения части границ	Сведения о согласовании местоположения границ (согласовано/спорное)
от т.	до т.			
1	2	3	4	5
н83У	н84У	28.61	-	-
н84У	н85У	23.89	-	-
н85У	н86У	15.63	-	-
н86У	н87У	4.17	-	-
н87У	н88У	8.05	-	-
н88У	н89У	9.18	-	-
н89У	н83У	16.09	-	-

### 3. Сведения о характеристиках уточняемого земельного участка с кадастровым номером 53:11:0812205:20 :

№ п/п	Наименование характеристики земельного участка	Значение характеристики
1	2	3
1.	Адрес земельного участка	-
1.1.	Сведения о местоположении земельного участка (при отсутствии адреса) в структурированном в соответствии с федеральной информационной адресной системой виде	-

<b>3. Сведения о характеристиках уточняемого земельного участка с кадастровым номером 53:11:0812205:20 :</b>		
<b>№ п/п</b>	<b>Наименование характеристики земельного участка</b>	<b>Значение характеристики</b>
<b>1</b>	<b>2</b>	<b>3</b>
1.2.	Дополнительные сведения о местоположении земельного участка	-
2.	Площадь земельного участка $\pm$ величина погрешности определения (вычисления) площади ( $P \pm \Delta P$ ), м2	$619 \pm 17$
3.	Формула, примененная для вычисления предельной погрешности определения площади земельного участка, с подставленными значениями и итоговые (вычисленные) значения ( $\Delta P$ ), м2	$\Delta P = 3.5 * M_t * \sqrt{P} = 3.5 * 0,2 * \sqrt{619} = 17$
4.	Площадь земельного участка согласно сведениям Единого государственного реестра недвижимости ( $P_{\text{кад}}$ ), м2	660
5.	Оценка расхождения $P$ и $P_{\text{кад}}$ ( $P - P_{\text{кад}}$ ), м2	41
6.	Предельные минимальный и максимальный размеры земельного участка ( $P_{\text{мин}}$ и $P_{\text{макс}}$ ), м2	400 3000
7.	Вид (виды) разрешенного использования	-
7.1.	Дополнительные сведения об использовании земельного участка	-
8.	Кадастровый или иной государственный учетный номер (инвентарный) здания, сооружения, объекта незавершенного строительства, расположенного на земельном участке	-
9.	Сведения о земельных участках (землях общего пользования, территории общего пользования), посредством которых обеспечивается доступ	Земли общего пользования
10.	Иные сведения	-
<b>4. Пояснения к сведениям об уточняемом земельном участке с кадастровым номером 53:11:0812205:20 :</b>		
1.	-	

## Сведения об уточняемых земельных участках

### 1. Сведения о характерных точках границы уточняемого земельного участка с кадастровым номером 53:11:0812205:22 :

Система координат МСК-53, зона 2

Зона № 2

Обозначение характерных точек границ	Координаты, м				Метод определения координат	Формулы, примененные для расчета средней квадратической погрешности определения координат характерных точек границ (Mt), с подставленными в такие формулы значениями и итоговые (вычисленные) значения Mt, м	Описание закрепле ния точки
	содержатся в Едином государственном реестре недвижимости		определены в результате выполнения комплексных кадастровых работ				
	X	Y	X	Y			
1	2	3	4	5	6	7	8
						-	
н90У	-	-	577662.56	2173823.16	Фотограмметричес кий метод	0.2	Закрепление отсутствует
н91У	-	-	577665.89	2173845.73	Фотограмметричес кий метод	0.2	Закрепление отсутствует
н92У	-	-	577666.04	2173846.45	Фотограмметричес кий метод	0.2	Закрепление отсутствует
н93У	-	-	577645.35	2173847.53	Фотограмметричес кий метод	0.2	Закрепление отсутствует
н94У	-	-	577641.53	2173831.50	Фотограмметричес кий метод	0.2	Закрепление отсутствует
н95У	-	-	577640.23	2173826.03	Фотограмметричес кий метод	0.2	Закрепление отсутствует
н90У	-	-	577662.56	2173823.16	Фотограмметричес кий метод	0.2	Закрепление отсутствует

### 2. Сведения о частях границ уточняемого земельного участка с кадастровым номером 53:11:0812205:22 :

Обозначение части границ		Горизонтальное проложение (S), м	Описание прохождения части границ	Сведения о согласовании местоположения границ (согласовано/спорное)
от т.	до т.			
1	2	3	4	5
н90У	н91У	22.81	-	-
н91У	н92У	0.74	-	-
н92У	н93У	20.72	-	-
н93У	н94У	16.48	-	-
н94У	н95У	5.62	-	-
н95У	н90У	22.51	-	-

### 3. Сведения о характеристиках уточняемого земельного участка с кадастровым номером 53:11:0812205:22 :

№ п/п	Наименование характеристики земельного участка	Значение характеристики
1	2	3
1.	Адрес земельного участка	-
1.1.	Сведения о местоположении земельного участка (при отсутствии адреса) в структурированном в соответствии с федеральной информационной адресной системой виде	-
1.2.	Дополнительные сведения о местоположении земельного участка	-

<b>3. Сведения о характеристиках уточняемого земельного участка с кадастровым номером 53:11:0812205:22 :</b>		
<b>№ п/п</b>	<b>Наименование характеристики земельного участка</b>	<b>Значение характеристики</b>
<b>1</b>	<b>2</b>	<b>3</b>
2.	Площадь земельного участка $\pm$ величина погрешности определения (вычисления) площади ( $P \pm \Delta P$ ), м2	$490 \pm 15$
3.	Формула, примененная для вычисления предельной погрешности определения площади земельного участка, с подставленными значениями и итоговые (вычисленные) значения ( $\Delta P$ ), м2	$\Delta P = 3.5 * M_t * \sqrt{P} = 3.5 * 0,2 * \sqrt{490} = 15$
4.	Площадь земельного участка согласно сведениям Единого государственного реестра недвижимости (Ркад), м2	500
5.	Оценка расхождения Р и Ркад ( $P - P_{кад}$ ), м2	10
6.	Предельные минимальный и максимальный размеры земельного участка ( $P_{мин}$ и $P_{макс}$ ), м2	400 3000
7.	Вид (виды) разрешенного использования	-
7.1.	Дополнительные сведения об использовании земельного участка	-
8.	Кадастровый или иной государственный учетный номер (инвентарный) здания, сооружения, объекта незавершенного строительства, расположенного на земельном участке	-
9.	Сведения о земельных участках (землях общего пользования, территории общего пользования), посредством которых обеспечивается доступ	Земли общего пользования
10.	Иные сведения	-
<b>4. Пояснения к сведениям об уточняемом земельном участке с кадастровым номером 53:11:0812205:22 :</b>		
1.	-	

## Сведения об уточняемых земельных участках

### 1. Сведения о характерных точках границы уточняемого земельного участка с кадастровым номером 53:11:0812205:23 :

Система координат МСК-53, зона 2

Зона № 2

Обозначение характерных точек границ	Координаты, м				Метод определения координат	Формулы, примененные для расчета средней квадратической погрешности определения координат характерных точек границ (Mt), с подставленными в такие формулы значениями и итоговые (вычисленные) значения Mt, м	Описание закрепле ния точки
	содержатся в Едином государственном реестре недвижимости		определены в результате выполнения комплексных кадастровых работ				
	X	Y	X	Y			
1	2	3	4	5	6	7	8
						-	
н96У	-	-	577609.16	2173869.27	Фотограмметричес кий метод	0.2	Закрепление отсутствует
н97У	-	-	577611.59	2173880.48	Фотограмметричес кий метод	0.2	Закрепление отсутствует
н98У	-	-	577605.48	2173880.85	Фотограмметричес кий метод	0.2	Закрепление отсутствует
н99У	-	-	577591.67	2173881.70	Фотограмметричес кий метод	0.2	Закрепление отсутствует
99	-	-	577591.55	2173880.95	Фотограмметричес кий метод	0.2	Закрепление отсутствует
98	-	-	577587.11	2173856.98	Фотограмметричес кий метод	0.2	Закрепление отсутствует
н100У	-	-	577607.26	2173856.40	Фотограмметричес кий метод	0.2	Закрепление отсутствует
н96У	-	-	577609.16	2173869.27	Фотограмметричес кий метод	0.2	Закрепление отсутствует

### 2. Сведения о частях границ уточняемого земельного участка с кадастровым номером 53:11:0812205:23 :

Обозначение части границ		Горизонтальное проложение (S), м	Описание прохождения части границ	Сведения о согласовании местоположения границ (согласовано/спорное)
от т.	до т.			
1	2	3	4	5
н96У	н97У	11.47	-	-
н97У	н98У	6.12	-	-
н98У	н99У	13.84	-	-
н99У	99	0.76	-	-
99	98	24.38	-	-
98	н100У	20.16	-	-
н100У	н96У	13.01	-	-

### 3. Сведения о характеристиках уточняемого земельного участка с кадастровым номером 53:11:0812205:23 :

№ п/п	Наименование характеристики земельного участка	Значение характеристики
1	2	3
1.	Адрес земельного участка	-
1.1.	Сведения о местоположении земельного участка (при отсутствии адреса) в структурированном в соответствии с федеральной информационной адресной системой виде	-



<b>3. Сведения о характеристиках уточняемого земельного участка с кадастровым номером 53:11:0812205:23 :</b>		
<b>№ п/п</b>	<b>Наименование характеристики земельного участка</b>	<b>Значение характеристики</b>
<b>1</b>	<b>2</b>	<b>3</b>
1.2.	Дополнительные сведения о местоположении земельного участка	-
2.	Площадь земельного участка $\pm$ величина погрешности определения (вычисления) площади ( $P \pm \Delta P$ ), м2	$488 \pm 15$
3.	Формула, примененная для вычисления предельной погрешности определения площади земельного участка, с подставленными значениями и итоговые (вычисленные) значения ( $\Delta P$ ), м2	$\Delta P = 3.5 * M_t * \sqrt{P} = 3.5 * 0,2 * \sqrt{488} = 15$
4.	Площадь земельного участка согласно сведениям Единого государственного реестра недвижимости ( $R_{\text{кад}}$ ), м2	500
5.	Оценка расхождения $P$ и $R_{\text{кад}}$ ( $P - R_{\text{кад}}$ ), м2	12
6.	Предельные минимальный и максимальный размеры земельного участка ( $R_{\text{мин}}$ и $R_{\text{макс}}$ ), м2	400 3000
7.	Вид (виды) разрешенного использования	-
7.1.	Дополнительные сведения об использовании земельного участка	-
8.	Кадастровый или иной государственный учетный номер (инвентарный) здания, сооружения, объекта незавершенного строительства, расположенного на земельном участке	-
9.	Сведения о земельных участках (землях общего пользования, территории общего пользования), посредством которых обеспечивается доступ	Земли общего пользования
10.	Иные сведения	-
<b>4. Пояснения к сведениям об уточняемом земельном участке с кадастровым номером 53:11:0812205:23 :</b>		
1.	-	

## Сведения об уточняемых земельных участках

### 1. Сведения о характерных точках границы уточняемого земельного участка с кадастровым номером 53:11:0812205:24 :

Система координат МСК-53, зона 2

Зона № 2

Обозначение характерных точек границ	Координаты, м				Метод определения координат	Формулы, примененные для расчета средней квадратической погрешности определения координат характерных точек границ (Mt), с подставленными в такие формулы значениями и итоговые (вычисленные) значения Mt, м	Описание закрепле ния точки
	содержатся в Едином государственном реестре недвижимости		определены в результате выполнения комплексных кадастровых работ				
	X	Y	X	Y			
1	2	3	4	5	6	7	8
						-	
н101У	-	-	577681.79	2173821.91	Фотограмметричес кий метод	0.2	Закрепление отсутствует
н102У	-	-	577684.79	2173846.70	Фотограмметричес кий метод	0.2	Закрепление отсутствует
н103У	-	-	577666.11	2173847.53	Фотограмметричес кий метод	0.2	Закрепление отсутствует
н92У	-	-	577666.04	2173846.45	Фотограмметричес кий метод	0.2	Закрепление отсутствует
н91У	-	-	577665.89	2173845.73	Фотограмметричес кий метод	0.2	Закрепление отсутствует
н90У	-	-	577662.56	2173823.16	Фотограмметричес кий метод	0.2	Закрепление отсутствует
н101У	-	-	577681.79	2173821.91	Фотограмметричес кий метод	0.2	Закрепление отсутствует

### 2. Сведения о частях границ уточняемого земельного участка с кадастровым номером 53:11:0812205:24 :

Обозначение части границ		Горизонтальное проложение (S), м	Описание прохождения части границ	Сведения о согласовании местоположения границ (согласовано/спорное)
от т.	до т.			
1	2	3	4	5
н101У	н102У	24.97	-	-
н102У	н103У	18.70	-	-
н103У	н92У	1.08	-	-
н92У	н91У	0.74	-	-
н91У	н90У	22.81	-	-
н90У	н101У	19.27	-	-

### 3. Сведения о характеристиках уточняемого земельного участка с кадастровым номером 53:11:0812205:24 :

№ п/п	Наименование характеристики земельного участка	Значение характеристики
1	2	3
1.	Адрес земельного участка	-
1.1.	Сведения о местоположении земельного участка (при отсутствии адреса) в структурированном в соответствии с федеральной информационной адресной системой виде	-
1.2.	Дополнительные сведения о местоположении земельного участка	-

<b>3. Сведения о характеристиках уточняемого земельного участка с кадастровым номером 53:11:0812205:24 :</b>		
<b>№ п/п</b>	<b>Наименование характеристики земельного участка</b>	<b>Значение характеристики</b>
<b>1</b>	<b>2</b>	<b>3</b>
2.	Площадь земельного участка $\pm$ величина погрешности определения (вычисления) площади ( $P \pm \Delta P$ ), м2	$469 \pm 15$
3.	Формула, примененная для вычисления предельной погрешности определения площади земельного участка, с подставленными значениями и итоговые (вычисленные) значения ( $\Delta P$ ), м2	$\Delta P = 3.5 * M_t * \sqrt{P} = 3.5 * 0,2 * \sqrt{469} = 15$
4.	Площадь земельного участка согласно сведениям Единого государственного реестра недвижимости ( $R_{\text{кад}}$ ), м2	500
5.	Оценка расхождения $P$ и $R_{\text{кад}}$ ( $P - R_{\text{кад}}$ ), м2	31
6.	Предельные минимальный и максимальный размеры земельного участка ( $R_{\text{мин}}$ и $R_{\text{макс}}$ ), м2	400 3000
7.	Вид (виды) разрешенного использования	-
7.1.	Дополнительные сведения об использовании земельного участка	-
8.	Кадастровый или иной государственный учетный номер (инвентарный) здания, сооружения, объекта незавершенного строительства, расположенного на земельном участке	-
9.	Сведения о земельных участках (землях общего пользования, территории общего пользования), посредством которых обеспечивается доступ	Земли общего пользования
10.	Иные сведения	-
<b>4. Пояснения к сведениям об уточняемом земельном участке с кадастровым номером 53:11:0812205:24 :</b>		
1.	-	

## Сведения об уточняемых земельных участках

### 1. Сведения о характерных точках границы уточняемого земельного участка с кадастровым номером 53:11:0812205:26 :

Система координат МСК-53, зона 2

Зона № 2

Обозначение характерных точек границ	Координаты, м				Метод определения координат	Формулы, примененные для расчета средней квадратической погрешности определения координат характерных точек границ (Mt), с подставленными в такие формулы значениями и итоговые (вычисленные) значения Mt, м	Описание закрепле ния точки
	содержатся в Едином государственном реестре недвижимости		определены в результате выполнения комплексных кадастровых работ				
	X	Y	X	Y			
1	2	3	4	5	6	7	8
						-	
н6У	-	-	577699.09	2173821.21	Фотограмметричес кий метод	0.2	Закрепление отсутствует
н104У	-	-	577704.75	2173844.08	Фотограмметричес кий метод	0.2	Закрепление отсутствует
н105У	-	-	577704.79	2173845.38	Фотограмметричес кий метод	0.2	Закрепление отсутствует
н102У	-	-	577684.79	2173846.70	Фотограмметричес кий метод	0.2	Закрепление отсутствует
н101У	-	-	577681.79	2173821.91	Фотограмметричес кий метод	0.2	Закрепление отсутствует
н6У	-	-	577699.09	2173821.21	Фотограмметричес кий метод	0.2	Закрепление отсутствует

### 2. Сведения о частях границ уточняемого земельного участка с кадастровым номером 53:11:0812205:26 :

Обозначение части границ		Горизонтальное проложение (S), м	Описание прохождения части границ	Сведения о согласовании местоположения границ (согласовано/спорное)
от т.	до т.			
1	2	3	4	5
н6У	н104У	23.56	-	-
н104У	н105У	1.30	-	-
н105У	н102У	20.04	-	-
н102У	н101У	24.97	-	-
н101У	н6У	17.31	-	-

### 3. Сведения о характеристиках уточняемого земельного участка с кадастровым номером 53:11:0812205:26 :

№ п/п	Наименование характеристики земельного участка	Значение характеристики
1	2	3
1.	Адрес земельного участка	-
1.1.	Сведения о местоположении земельного участка (при отсутствии адреса) в структурированном в соответствии с федеральной информационной адресной системой виде	-
1.2.	Дополнительные сведения о местоположении земельного участка	-
2.	Площадь земельного участка ± величина погрешности определения (вычисления) площади ( $P \pm \Delta P$ ), м <sup>2</sup>	464 ± 15

3. Сведения о характеристиках уточняемого земельного участка с кадастровым номером 53:11:0812205:26 :		
№ п/п	Наименование характеристики земельного участка	Значение характеристики
1	2	3
3.	Формула, примененная для вычисления предельной погрешности определения площади земельного участка, с подставленными значениями и итоговые (вычисленные) значения ( $\Delta P$ ), м2	$\Delta P = 3.5 * M_t * \sqrt{P} = 3.5 * 0,2 * \sqrt{464} = 15$
4.	Площадь земельного участка согласно сведениям Единого государственного реестра недвижимости (Ркад), м2	500
5.	Оценка расхождения Р и Ркад (Р - Ркад), м2	36
6.	Предельные минимальный и максимальный размеры земельного участка (Рмин и Рмакс), м2	400 3000
7.	Вид (виды) разрешенного использования	-
7.1.	Дополнительные сведения об использовании земельного участка	-
8.	Кадастровый или иной государственный учетный номер (инвентарный) здания, сооружения, объекта незавершенного строительства, расположенного на земельном участке	-
9.	Сведения о земельных участках (землях общего пользования, территории общего пользования), посредством которых обеспечивается доступ	Земли общего пользования
10.	Иные сведения	-
4. Пояснения к сведениям об уточняемом земельном участке с кадастровым номером 53:11:0812205:26 :		
1.	-	

## Сведения об уточняемых земельных участках

### 1. Сведения о характерных точках границы уточняемого земельного участка с кадастровым номером 53:11:0812205:28 :

Система координат МСК-53, зона 2

Зона № 2

Обозначение характерных точек границ	Координаты, м				Метод определения координат	Формулы, примененные для расчета средней квадратической погрешности определения координат характерных точек границ (Mt), с подставленными в такие формулы значениями и итоговые (вычисленные) значения Mt, м	Описание закрепле ния точки
	содержатся в Едином государственном реестре недвижимости		определены в результате выполнения комплексных кадастровых работ				
	X	Y	X	Y			
1	2	3	4	5	6	7	8
						-	
н106У	-	-	577722.65	2173843.24	Фотограмметричес кий метод	0.2	Закрепление отсутствует
н104У	-	-	577704.75	2173844.08	Фотограмметричес кий метод	0.2	Закрепление отсутствует
н6У	-	-	577699.09	2173821.21	Фотограмметричес кий метод	0.2	Закрепление отсутствует
н5У	-	-	577721.08	2173820.14	Фотограмметричес кий метод	0.2	Закрепление отсутствует
н106У	-	-	577722.65	2173843.24	Фотограмметричес кий метод	0.2	Закрепление отсутствует

### 2. Сведения о частях границ уточняемого земельного участка с кадастровым номером 53:11:0812205:28 :

Обозначение части границ		Горизонтальное проложение (S), м	Описание прохождения части границ	Сведения о согласовании местоположения границ (согласовано/спорное)
от т.	до т.			
1	2	3	4	5
н106У	н104У	17.92	-	-
н104У	н6У	23.56	-	-
н6У	н5У	22.02	-	-
н5У	н106У	23.15	-	-

### 3. Сведения о характеристиках уточняемого земельного участка с кадастровым номером 53:11:0812205:28 :

№ п/п	Наименование характеристики земельного участка	Значение характеристики
1	2	3
1.	Адрес земельного участка	-
1.1.	Сведения о местоположении земельного участка (при отсутствии адреса) в структурированном в соответствии с федеральной информационной адресной системой виде	-
1.2.	Дополнительные сведения о местоположении земельного участка	-
2.	Площадь земельного участка ± величина погрешности определения (вычисления) площади ( $P \pm \Delta P$ ), м <sup>2</sup>	462 ± 15
3.	Формула, примененная для вычисления предельной погрешности определения площади земельного участка, с подставленными значениями и итоговые (вычисленные) значения ( $\Delta P$ ), м <sup>2</sup>	$\Delta P = 3.5 * Mt * \sqrt{P} = 3.5 * 0.2 * \sqrt{462} = 15$

3. Сведения о характеристиках уточняемого земельного участка с кадастровым номером 53:11:0812205:28 :		
№ п/п	Наименование характеристики земельного участка	Значение характеристики
1	2	3
4.	Площадь земельного участка согласно сведениям Единого государственного реестра недвижимости (Ркад), м2	500
5.	Оценка расхождения Р и Ркад (Р - Ркад), м2	38
6.	Предельные минимальный и максимальный размеры земельного участка (Рмин и Рмакс), м2	400 3000
7.	Вид (виды) разрешенного использования	-
7.1.	Дополнительные сведения об использовании земельного участка	-
8.	Кадастровый или иной государственный учетный номер (инвентарный) здания, сооружения, объекта незавершенного строительства, расположенного на земельном участке	-
9.	Сведения о земельных участках (землях общего пользования, территории общего пользования), посредством которых обеспечивается доступ	Земли общего пользования
10.	Иные сведения	-
4. Пояснения к сведениям об уточняемом земельном участке с кадастровым номером 53:11:0812205:28 :		
1.	-	

## Сведения об уточняемых земельных участках

### 1. Сведения о характерных точках границы уточняемого земельного участка с кадастровым номером 53:11:0812205:30 :

Система координат МСК-53, зона 2

Зона № 2

Обозначение характерных точек границ	Координаты, м				Метод определения координат	Формулы, примененные для расчета средней квадратической погрешности определения координат характерных точек границ (Mt), с подставленными в такие формулы значениями и итоговые (вычисленные) значения Mt, м	Описание закрепле ния точки
	содержатся в Едином государственном реестре недвижимости		определены в результате выполнения комплексных кадастровых работ				
	X	Y	X	Y			
1	2	3	4	5	6	7	8
						-	
н107У	-	-	577740.28	2173819.68	Фотограмметричес кий метод	0.2	Закрепление отсутствует
н108У	-	-	577742.34	2173842.71	Фотограмметричес кий метод	0.2	Закрепление отсутствует
н109У	-	-	577742.26	2173843.46	Фотограмметричес кий метод	0.2	Закрепление отсутствует
н110У	-	-	577722.75	2173844.18	Фотограмметричес кий метод	0.2	Закрепление отсутствует
н106У	-	-	577722.65	2173843.24	Фотограмметричес кий метод	0.2	Закрепление отсутствует
н5У	-	-	577721.08	2173820.14	Фотограмметричес кий метод	0.2	Закрепление отсутствует
н16У	-	-	577738.12	2173819.76	Фотограмметричес кий метод	0.2	Закрепление отсутствует
н107У	-	-	577740.28	2173819.68	Фотограмметричес кий метод	0.2	Закрепление отсутствует

### 2. Сведения о частях границ уточняемого земельного участка с кадастровым номером 53:11:0812205:30 :

Обозначение части границ		Горизонтальное проложение (S), м	Описание прохождения части границ	Сведения о согласовании местоположения границ (согласовано/спорное)
от т.	до т.			
1	2	3	4	5
н107У	н108У	23.12	-	-
н108У	н109У	0.75	-	-
н109У	н110У	19.52	-	-
н110У	н106У	0.95	-	-
н106У	н5У	23.15	-	-
н5У	н16У	17.04	-	-
н16У	н107У	2.16	-	-

### 3. Сведения о характеристиках уточняемого земельного участка с кадастровым номером 53:11:0812205:30 :

№ п/п	Наименование характеристики земельного участка	Значение характеристики
1	2	3
1.	Адрес земельного участка	-
1.1.	Сведения о местоположении земельного участка (при отсутствии адреса) в структурированном в соответствии с федеральной информационной адресной системой виде	-



<b>3. Сведения о характеристиках уточняемого земельного участка с кадастровым номером 53:11:0812205:30 :</b>		
<b>№ п/п</b>	<b>Наименование характеристики земельного участка</b>	<b>Значение характеристики</b>
<b>1</b>	<b>2</b>	<b>3</b>
1.2.	Дополнительные сведения о местоположении земельного участка	-
2.	Площадь земельного участка $\pm$ величина погрешности определения (вычисления) площади ( $P \pm \Delta P$ ), м2	$466 \pm 15$
3.	Формула, примененная для вычисления предельной погрешности определения площади земельного участка, с подставленными значениями и итоговые (вычисленные) значения ( $\Delta P$ ), м2	$\Delta P = 3.5 * M_t * \sqrt{P} = 3.5 * 0,2 * \sqrt{466} = 15$
4.	Площадь земельного участка согласно сведениям Единого государственного реестра недвижимости ( $R_{\text{кад}}$ ), м2	500
5.	Оценка расхождения $P$ и $R_{\text{кад}}$ ( $P - R_{\text{кад}}$ ), м2	34
6.	Предельные минимальный и максимальный размеры земельного участка ( $R_{\text{мин}}$ и $R_{\text{макс}}$ ), м2	400 3000
7.	Вид (виды) разрешенного использования	-
7.1.	Дополнительные сведения об использовании земельного участка	-
8.	Кадастровый или иной государственный учетный номер (инвентарный) здания, сооружения, объекта незавершенного строительства, расположенного на земельном участке	-
9.	Сведения о земельных участках (землях общего пользования, территории общего пользования), посредством которых обеспечивается доступ	Земли общего пользования
10.	Иные сведения	-
<b>4. Пояснения к сведениям об уточняемом земельном участке с кадастровым номером 53:11:0812205:30 :</b>		
1.	-	

## Сведения об уточняемых земельных участках

### 1. Сведения о характерных точках границы уточняемого земельного участка с кадастровым номером 53:11:0812205:32 :

Система координат МСК-53, зона 2

Зона № 2

Обозначение характерных точек границ	Координаты, м				Метод определения координат	Формулы, примененные для расчета средней квадратической погрешности определения координат характерных точек границ (Mt), с подставленными в такие формулы значениями и итоговые (вычисленные) значения Mt, м	Описание закрепле ния точки
	содержатся в Едином государственном реестре недвижимости		определены в результате выполнения комплексных кадастровых работ				
	X	Y	X	Y			
1	2	3	4	5	6	7	8
						-	
н111У	-	-	577757.87	2173820.60	Фотограмметричес кий метод	0.2	Закрепление отсутствует
н112У	-	-	577762.11	2173841.79	Фотограмметричес кий метод	0.2	Закрепление отсутствует
н108У	-	-	577742.34	2173842.71	Фотограмметричес кий метод	0.2	Закрепление отсутствует
н107У	-	-	577740.28	2173819.68	Фотограмметричес кий метод	0.2	Закрепление отсутствует
н113У	-	-	577750.41	2173819.22	Фотограмметричес кий метод	0.2	Закрепление отсутствует
н24У	-	-	577758.37	2173818.73	Фотограмметричес кий метод	0.2	Закрепление отсутствует
н111У	-	-	577757.87	2173820.60	Фотограмметричес кий метод	0.2	Закрепление отсутствует

### 2. Сведения о частях границ уточняемого земельного участка с кадастровым номером 53:11:0812205:32 :

Обозначение части границ		Горизонтальное проложение (S), м	Описание прохождения части границ	Сведения о согласовании местоположения границ (согласовано/спорное)
от т.	до т.			
1	2	3	4	5
н111У	н112У	21.61	-	-
н112У	н108У	19.79	-	-
н108У	н107У	23.12	-	-
н107У	н113У	10.14	-	-
н113У	н24У	7.98	-	-
н24У	н111У	1.94	-	-

### 3. Сведения о характеристиках уточняемого земельного участка с кадастровым номером 53:11:0812205:32 :

№ п/п	Наименование характеристики земельного участка	Значение характеристики
1	2	3
1.	Адрес земельного участка	-
1.1.	Сведения о местоположении земельного участка (при отсутствии адреса) в структурированном в соответствии с федеральной информационной адресной системой виде	-
1.2.	Дополнительные сведения о местоположении земельного участка	-

<b>3. Сведения о характеристиках уточняемого земельного участка с кадастровым номером 53:11:0812205:32 :</b>		
<b>№ п/п</b>	<b>Наименование характеристики земельного участка</b>	<b>Значение характеристики</b>
<b>1</b>	<b>2</b>	<b>3</b>
2.	Площадь земельного участка $\pm$ величина погрешности определения (вычисления) площади ( $P \pm \Delta P$ ), м2	$429 \pm 14$
3.	Формула, примененная для вычисления предельной погрешности определения площади земельного участка, с подставленными значениями и итоговые (вычисленные) значения ( $\Delta P$ ), м2	$\Delta P = 3.5 * M_t * \sqrt{P} = 3.5 * 0,2 * \sqrt{429} = 14$
4.	Площадь земельного участка согласно сведениям Единого государственного реестра недвижимости ( $R_{\text{кад}}$ ), м2	500
5.	Оценка расхождения $P$ и $R_{\text{кад}}$ ( $P - R_{\text{кад}}$ ), м2	71
6.	Предельные минимальный и максимальный размеры земельного участка ( $R_{\text{мин}}$ и $R_{\text{макс}}$ ), м2	400 3000
7.	Вид (виды) разрешенного использования	-
7.1.	Дополнительные сведения об использовании земельного участка	-
8.	Кадастровый или иной государственный учетный номер (инвентарный) здания, сооружения, объекта незавершенного строительства, расположенного на земельном участке	-
9.	Сведения о земельных участках (землях общего пользования, территории общего пользования), посредством которых обеспечивается доступ	Земли общего пользования
10.	Иные сведения	-
<b>4. Пояснения к сведениям об уточняемом земельном участке с кадастровым номером 53:11:0812205:32 :</b>		
1.	-	

## Сведения об уточняемых земельных участках

### 1. Сведения о характерных точках границы уточняемого земельного участка с кадастровым номером 53:11:0812205:33 :

Система координат МСК-53, зона 2

Зона № 2

Обозначение характерных точек границ	Координаты, м				Метод определения координат	Формулы, примененные для расчета средней квадратической погрешности определения координат характерных точек границ (Mt), с подставленными в такие формулы значениями и итоговые (вычисленные) значения Mt, м	Описание закрепле ния точки
	содержатся в Едином государственном реестре недвижимости		определены в результате выполнения комплексных кадастровых работ				
	X	Y	X	Y			
1	2	3	4	5	6	7	8
						-	
н114У	-	-	577707.50	2173874.15	Фотограмметричес кий метод	0.2	Закрепление отсутствует
н115У	-	-	577707.50	2173876.34	Фотограмметричес кий метод	0.2	Закрепление отсутствует
н116У	-	-	577693.16	2173876.39	Фотограмметричес кий метод	0.2	Закрепление отсутствует
н117У	-	-	577686.86	2173876.41	Фотограмметричес кий метод	0.2	Закрепление отсутствует
н118У	-	-	577685.80	2173855.88	Фотограмметричес кий метод	0.2	Закрепление отсутствует
н119У	-	-	577685.84	2173851.89	Фотограмметричес кий метод	0.2	Закрепление отсутствует
н120У	-	-	577707.53	2173851.14	Фотограмметричес кий метод	0.2	Закрепление отсутствует
н114У	-	-	577707.50	2173874.15	Фотограмметричес кий метод	0.2	Закрепление отсутствует

### 2. Сведения о частях границ уточняемого земельного участка с кадастровым номером 53:11:0812205:33 :

Обозначение части границ		Горизонтальное проложение (S), м	Описание прохождения части границ	Сведения о согласовании местоположения границ (согласовано/спорное)
от т.	до т.			
1	2	3	4	5
н114У	н115У	2.19	-	-
н115У	н116У	14.34	-	-
н116У	н117У	6.30	-	-
н117У	н118У	20.56	-	-
н118У	н119У	3.99	-	-
н119У	н120У	21.70	-	-
н120У	н114У	23.01	-	-

### 3. Сведения о характеристиках уточняемого земельного участка с кадастровым номером 53:11:0812205:33 :

№ п/п	Наименование характеристики земельного участка	Значение характеристики
1	2	3
1.	Адрес земельного участка	-
1.1.	Сведения о местоположении земельного участка (при отсутствии адреса) в структурированном в соответствии с федеральной информационной адресной системой виде	-

<b>3. Сведения о характеристиках уточняемого земельного участка с кадастровым номером 53:11:0812205:33 :</b>		
<b>№ п/п</b>	<b>Наименование характеристики земельного участка</b>	<b>Значение характеристики</b>
<b>1</b>	<b>2</b>	<b>3</b>
1.2.	Дополнительные сведения о местоположении земельного участка	-
2.	Площадь земельного участка $\pm$ величина погрешности определения (вычисления) площади ( $P \pm \Delta P$ ), м2	$529 \pm 16$
3.	Формула, примененная для вычисления предельной погрешности определения площади земельного участка, с подставленными значениями и итоговые (вычисленные) значения ( $\Delta P$ ), м2	$\Delta P = 3.5 * M_t * \sqrt{P} = 3.5 * 0,2 * \sqrt{529} = 16$
4.	Площадь земельного участка согласно сведениям Единого государственного реестра недвижимости (Ркад), м2	500
5.	Оценка расхождения Р и Ркад ( $P - P_{кад}$ ), м2	29
6.	Предельные минимальный и максимальный размеры земельного участка (Рмин и Рмакс), м2	400 3000
7.	Вид (виды) разрешенного использования	-
7.1.	Дополнительные сведения об использовании земельного участка	-
8.	Кадастровый или иной государственный учетный номер (инвентарный) здания, сооружения, объекта незавершенного строительства, расположенного на земельном участке	-
9.	Сведения о земельных участках (землях общего пользования, территории общего пользования), посредством которых обеспечивается доступ	Земли общего пользования
10.	Иные сведения	-
<b>4. Пояснения к сведениям об уточняемом земельном участке с кадастровым номером 53:11:0812205:33 :</b>		
1.	-	

## Сведения об уточняемых земельных участках

### 1. Сведения о характерных точках границы уточняемого земельного участка с кадастровым номером 53:11:0812205:36 :

Система координат МСК-53, зона 2

Зона № 2

Обозначение характерных точек границ	Координаты, м				Метод определения координат	Формулы, примененные для расчета средней квадратической погрешности определения координат характерных точек границ (Mt), с подставленными в такие формулы значениями и итоговые (вычисленные) значения Mt, м	Описание закрепле ния точки
	содержатся в Едином государственном реестре недвижимости		определены в результате выполнения комплексных кадастровых работ				
	X	Y	X	Y			
1	2	3	4	5	6	7	8
						-	
н121У	-	-	577810.95	2173816.51	Фотограмметричес кий метод	0.2	Закрепление отсутствует
н122У	-	-	577812.37	2173839.26	Фотограмметричес кий метод	0.2	Закрепление отсутствует
н123У	-	-	577797.57	2173839.72	Фотограмметричес кий метод	0.2	Закрепление отсутствует
н124У	-	-	577795.50	2173835.55	Фотограмметричес кий метод	0.2	Закрепление отсутствует
н125У	-	-	577801.54	2173834.06	Фотограмметричес кий метод	0.2	Закрепление отсутствует
н126У	-	-	577802.42	2173833.41	Фотограмметричес кий метод	0.2	Закрепление отсутствует
н127У	-	-	577801.66	2173816.89	Фотограмметричес кий метод	0.2	Закрепление отсутствует
н128У	-	-	577794.05	2173792.33	Фотограмметричес кий метод	0.2	Закрепление отсутствует
н129У	-	-	577801.00	2173792.39	Фотограмметричес кий метод	0.2	Закрепление отсутствует
н130У	-	-	577807.11	2173816.76	Фотограмметричес кий метод	0.2	Закрепление отсутствует
н121У	-	-	577810.95	2173816.51	Фотограмметричес кий метод	0.2	Закрепление отсутствует

### 2. Сведения о частях границ уточняемого земельного участка с кадастровым номером 53:11:0812205:36 :

Обозначение части границ		Горизонтальное проложение (S), м	Описание прохождения части границ	Сведения о согласовании местоположения границ (согласовано/спорное)
от т.	до т.			
1	2	3	4	5
н121У	н122У	22.79	-	-
н122У	н123У	14.81	-	-
н123У	н124У	4.66	-	-
н124У	н125У	6.22	-	-
н125У	н126У	1.09	-	-
н126У	н127У	16.54	-	-
н127У	н128У	25.71	-	-
н128У	н129У	6.95	-	-
н129У	н130У	25.12	-	-
н130У	н121У	3.85	-	-

<b>3. Сведения о характеристиках уточняемого земельного участка с кадастровым номером 53:11:0812205:36 :</b>		
<b>№ п/п</b>	<b>Наименование характеристики земельного участка</b>	<b>Значение характеристики</b>
<b>1</b>	<b>2</b>	<b>3</b>
1.	Адрес земельного участка	-
1.1.	Сведения о местоположении земельного участка (при отсутствии адреса) в структурированном в соответствии с федеральной информационной адресной системой виде	-
1.2.	Дополнительные сведения о местоположении земельного участка	-
2.	Площадь земельного участка $\pm$ величина погрешности определения (вычисления) площади ( $P \pm \Delta P$ ), м2	$398 \pm 14$
3.	Формула, примененная для вычисления предельной погрешности определения площади земельного участка, с подставленными значениями и итоговые (вычисленные) значения ( $\Delta P$ ), м2	$\Delta P = 3.5 * M_t * \sqrt{P} = 3.5 * 0,2 * \sqrt{398} = 14$
4.	Площадь земельного участка согласно сведениям Единого государственного реестра недвижимости (Ркад), м2	400
5.	Оценка расхождения Р и Ркад ( $P - P_{кад}$ ), м2	2
6.	Предельные минимальный и максимальный размеры земельного участка ( $P_{мин}$ и $P_{макс}$ ), м2	400 3000
7.	Вид (виды) разрешенного использования	-
7.1.	Дополнительные сведения об использовании земельного участка	-
8.	Кадастровый или иной государственный учетный номер (инвентарный) здания, сооружения, объекта незавершенного строительства, расположенного на земельном участке	-
9.	Сведения о земельных участках (землях общего пользования, территории общего пользования), посредством которых обеспечивается доступ	Земли общего пользования
10.	Иные сведения	-
<b>4. Пояснения к сведениям об уточняемом земельном участке с кадастровым номером 53:11:0812205:36 :</b>		
1.	-	

## Сведения об уточняемых земельных участках

**1. Сведения о характерных точках границы уточняемого земельного участка с кадастровым номером 53:11:0812205:39 :**

**Система координат МСК-53, зона 2**

**Зона № 2**

Обозначение характерных точек границ	Координаты, м				Метод определения координат	Формулы, примененные для расчета средней квадратической погрешности определения координат характерных точек границ (Mt), с подставленными в такие формулы значениями и итоговые (вычисленные) значения Mt, м	Описание закрепле ния точки
	содержатся в Едином государственном реестре недвижимости		определены в результате выполнения комплексных кадастровых работ				
	X	Y	X	Y			
1	2	3	4	5	6	7	8
						-	
н131У	-	-	577767.16	2173859.12	Фотограмметричес кий метод	0.2	Закрепление отсутствует
н132У	-	-	577767.73	2173866.42	Фотограмметричес кий метод	0.2	Закрепление отсутствует
146	-	-	577768.10	2173872.76	Фотограмметричес кий метод	0.2	Закрепление отсутствует
н133У	-	-	577768.06	2173873.07	Фотограмметричес кий метод	0.2	Закрепление отсутствует
н134У	-	-	577759.61	2173873.34	Фотограмметричес кий метод	0.2	Закрепление отсутствует
н135У	-	-	577748.51	2173873.31	Фотограмметричес кий метод	0.2	Закрепление отсутствует
н136У	-	-	577747.49	2173873.37	Фотограмметричес кий метод	0.2	Закрепление отсутствует
н137У	-	-	577747.07	2173872.47	Фотограмметричес кий метод	0.2	Закрепление отсутствует
н138У	-	-	577745.84	2173854.96	Фотограмметричес кий метод	0.2	Закрепление отсутствует
н139У	-	-	577745.93	2173849.72	Фотограмметричес кий метод	0.2	Закрепление отсутствует
н140У	-	-	577749.02	2173849.63	Фотограмметричес кий метод	0.2	Закрепление отсутствует
н141У	-	-	577757.31	2173848.58	Фотограмметричес кий метод	0.2	Закрепление отсутствует
н142У	-	-	577766.11	2173848.28	Фотограмметричес кий метод	0.2	Закрепление отсутствует
н131У	-	-	577767.16	2173859.12	Фотограмметричес кий метод	0.2	Закрепление отсутствует

**2. Сведения о частях границ уточняемого земельного участка с кадастровым номером 53:11:0812205:39 :**

Обозначение части границ		Горизонтальное проложение (S), м	Описание прохождения части границ	Сведения о согласовании местоположения границ (согласовано/спорное)
от т.	до т.			
1	2	3	4	5
н131У	н132У	7.32	-	-
н132У	146	6.35	-	-
146	н133У	0.31	-	-
н133У	н134У	8.45	-	-
н134У	н135У	11.10	-	-
н135У	н136У	1.02	-	-
н136У	н137У	0.99	-	-



2. Сведения о частях границ уточняемого земельного участка с кадастровым номером 53:11:0812205:39 :				
Обозначение части границ		Горизонтальное проложение (S), м	Описание прохождения части границ	Сведения о согласовании местоположения границ (согласовано/спорное)
от т.	до т.			
1	2	3	4	5
н137У	н138У	17.55	-	-
н138У	н139У	5.24	-	-
н139У	н140У	3.09	-	-
н140У	н141У	8.36	-	-
н141У	н142У	8.81	-	-
н142У	н131У	10.89	-	-
3. Сведения о характеристиках уточняемого земельного участка с кадастровым номером 53:11:0812205:39 :				
№ п/п	Наименование характеристики земельного участка		Значение характеристики	
1	2		3	
1.	Адрес земельного участка		-	
1.1.	Сведения о местоположении земельного участка (при отсутствии адреса) в структурированном в соответствии с федеральной информационной адресной системой виде		-	
1.2.	Дополнительные сведения о местоположении земельного участка		-	
2.	Площадь земельного участка ± величина погрешности определения (вычисления) площади (Р ± ΔР), м2		510 ± 16	
3.	Формула, примененная для вычисления предельной погрешности определения площади земельного участка, с подставленными значениями и итоговые (вычисленные) значения (ΔР), м2		ΔР=3.5*Мt*√Р=3.5*0,2*√510=16	
4.	Площадь земельного участка согласно сведениям Единого государственного реестра недвижимости (Ркад), м2		500	
5.	Оценка расхождения Р и Ркад (Р - Ркад), м2		10	
6.	Предельные минимальный и максимальный размеры земельного участка (Рмин и Рмакс), м2		400 3000	
7.	Вид (виды) разрешенного использования		-	
7.1.	Дополнительные сведения об использовании земельного участка		-	
8.	Кадастровый или иной государственный учетный номер (инвентарный) здания, сооружения, объекта незавершенного строительства, расположенного на земельном участке		-	
9.	Сведения о земельных участках (землях общего пользования, территории общего пользования), посредством которых обеспечивается доступ		Земли общего пользования	
10.	Иные сведения		-	
4. Пояснения к сведениям об уточняемом земельном участке с кадастровым номером 53:11:0812205:39 :				
1.	-			

## Сведения об уточняемых земельных участках

### 1. Сведения о характерных точках границы уточняемого земельного участка с кадастровым номером 53:11:0812205:42 :

Система координат МСК-53, зона 2

Зона № 2

Обозначение характерных точек границ	Координаты, м				Метод определения координат	Формулы, примененные для расчета средней квадратической погрешности определения координат характерных точек границ (Mt), с подставленными в такие формулы значениями и итоговые (вычисленные) значения Mt, м	Описание закрепле ния точки
	содержатся в Едином государственном реестре недвижимости		определены в результате выполнения комплексных кадастровых работ				
	X	Y	X	Y			
1	2	3	4	5	6	7	8
						-	
н33У	-	-	577871.48	2173813.01	Фотограмметричес кий метод	0.2	Закрепление отсутствует
н143У	-	-	577872.53	2173837.08	Фотограмметричес кий метод	0.2	Закрепление отсутствует
н144У	-	-	577853.10	2173838.54	Фотограмметричес кий метод	0.2	Закрепление отсутствует
н30У	-	-	577852.03	2173813.98	Фотограмметричес кий метод	0.2	Закрепление отсутствует
н33У	-	-	577871.48	2173813.01	Фотограмметричес кий метод	0.2	Закрепление отсутствует

### 2. Сведения о частях границ уточняемого земельного участка с кадастровым номером 53:11:0812205:42 :

Обозначение части границ		Горизонтальное проложение (S), м	Описание прохождения части границ	Сведения о согласовании местоположения границ (согласовано/спорное)
от т.	до т.			
1	2	3	4	5
н33У	н143У	24.09	-	-
н143У	н144У	19.48	-	-
н144У	н30У	24.58	-	-
н30У	н33У	19.47	-	-

### 3. Сведения о характеристиках уточняемого земельного участка с кадастровым номером 53:11:0812205:42 :

№ п/п	Наименование характеристики земельного участка	Значение характеристики
1	2	3
1.	Адрес земельного участка	-
1.1.	Сведения о местоположении земельного участка (при отсутствии адреса) в структурированном в соответствии с федеральной информационной адресной системой виде	-
1.2.	Дополнительные сведения о местоположении земельного участка	-
2.	Площадь земельного участка ± величина погрешности определения (вычисления) площади ( $P \pm \Delta P$ ), м <sup>2</sup>	474 ± 15
3.	Формула, примененная для вычисления предельной погрешности определения площади земельного участка, с подставленными значениями и итоговые (вычисленные) значения ( $\Delta P$ ), м <sup>2</sup>	$\Delta P = 3.5 * Mt * \sqrt{P} = 3.5 * 0.2 * \sqrt{474} = 15$

3. Сведения о характеристиках уточняемого земельного участка с кадастровым номером 53:11:0812205:42 :		
№ п/п	Наименование характеристики земельного участка	Значение характеристики
1	2	3
4.	Площадь земельного участка согласно сведениям Единого государственного реестра недвижимости (Ркад), м2	500
5.	Оценка расхождения Р и Ркад (Р - Ркад), м2	26
6.	Предельные минимальный и максимальный размеры земельного участка (Рмин и Рмакс), м2	400 3000
7.	Вид (виды) разрешенного использования	-
7.1.	Дополнительные сведения об использовании земельного участка	-
8.	Кадастровый или иной государственный учетный номер (инвентарный) здания, сооружения, объекта незавершенного строительства, расположенного на земельном участке	-
9.	Сведения о земельных участках (землях общего пользования, территории общего пользования), посредством которых обеспечивается доступ	Земли общего пользования
10.	Иные сведения	-
4. Пояснения к сведениям об уточняемом земельном участке с кадастровым номером 53:11:0812205:42 :		
1.	-	

## Сведения об уточняемых земельных участках

**1. Сведения о характерных точках границы уточняемого земельного участка с кадастровым номером 53:11:0812205:43 :**

**Система координат МСК-53, зона 2**

**Зона № 2**

Обозначение характерных точек границ	Координаты, м				Метод определения координат	Формулы, примененные для расчета средней квадратической погрешности определения координат характерных точек границ (Mt), с подставленными в такие формулы значениями и итоговые (вычисленные) значения Mt, м	Описание закрепле ния точки
	содержатся в Едином государственном реестре недвижимости		определены в результате выполнения комплексных кадастровых работ				
	X	Y	X	Y			
1	2	3	4	5	6	7	8
						-	
н145У	-	-	577813.29	2173846.01	Фотограмметричес кий метод	0.2	Закрепление отсутствует
н146У	-	-	577813.92	2173870.04	Фотограмметричес кий метод	0.2	Закрепление отсутствует
н147У	-	-	577799.88	2173870.70	Фотограмметричес кий метод	0.2	Закрепление отсутствует
142	-	-	577795.90	2173846.92	Фотограмметричес кий метод	0.2	Закрепление отсутствует
н148У	-	-	577808.02	2173846.16	Фотограмметричес кий метод	0.2	Закрепление отсутствует
н145У	-	-	577813.29	2173846.01	Фотограмметричес кий метод	0.2	Закрепление отсутствует

**2. Сведения о частях границ уточняемого земельного участка с кадастровым номером 53:11:0812205:43 :**

Обозначение части границ		Горизонтальное проложение (S), м	Описание прохождения части границ	Сведения о согласовании местоположения границ (согласовано/спорное)
от т.	до т.			
1	2	3	4	5
н145У	н146У	24.04	-	-
н146У	н147У	14.06	-	-
н147У	142	24.11	-	-
142	н148У	12.14	-	-
н148У	н145У	5.27	-	-

**3. Сведения о характеристиках уточняемого земельного участка с кадастровым номером 53:11:0812205:43 :**

№ п/п	Наименование характеристики земельного участка	Значение характеристики
1	2	3
1.	Адрес земельного участка	-
1.1.	Сведения о местоположении земельного участка (при отсутствии адреса) в структурированном в соответствии с федеральной информационной адресной системой виде	-
1.2.	Дополнительные сведения о местоположении земельного участка	-
2.	Площадь земельного участка ± величина погрешности определения (вычисления) площади ( $P \pm \Delta P$ ), м <sup>2</sup>	379 ± 14

3. Сведения о характеристиках уточняемого земельного участка с кадастровым номером 53:11:0812205:43 :		
№ п/п	Наименование характеристики земельного участка	Значение характеристики
1	2	3
3.	Формула, примененная для вычисления предельной погрешности определения площади земельного участка, с подставленными значениями и итоговые (вычисленные) значения ( $\Delta P$ ), м2	$\Delta P = 3.5 * M_t * \sqrt{P} = 3.5 * 0,2 * \sqrt{379} = 14$
4.	Площадь земельного участка согласно сведениям Единого государственного реестра недвижимости (Ркад), м2	500
5.	Оценка расхождения Р и Ркад (Р - Ркад), м2	121
6.	Предельные минимальный и максимальный размеры земельного участка (Рмин и Рмакс), м2	400 3000
7.	Вид (виды) разрешенного использования	-
7.1.	Дополнительные сведения об использовании земельного участка	-
8.	Кадастровый или иной государственный учетный номер (инвентарный) здания, сооружения, объекта незавершенного строительства, расположенного на земельном участке	-
9.	Сведения о земельных участках (землях общего пользования, территории общего пользования), посредством которых обеспечивается доступ	Земли общего пользования
10.	Иные сведения	-
4. Пояснения к сведениям об уточняемом земельном участке с кадастровым номером 53:11:0812205:43 :		
1.	-	

## Сведения об уточняемых земельных участках

### 1. Сведения о характерных точках границы уточняемого земельного участка с кадастровым номером 53:11:0812205:44 :

Система координат МСК-53, зона 2

Зона № 2

Обозначение характерных точек границ	Координаты, м				Метод определения координат	Формулы, примененные для расчета средней квадратической погрешности определения координат характерных точек границ (Mt), с подставленными в такие формулы значениями и итоговые (вычисленные) значения Mt, м	Описание закрепле ния точки
	содержатся в Едином государственном реестре недвижимости		определены в результате выполнения комплексных кадастровых работ				
	X	Y	X	Y			
1	2	3	4	5	6	7	8
						-	
н36У	-	-	577892.02	2173812.19	Фотограмметричес кий метод	0.2	Закрепление отсутствует
н149У	-	-	577892.79	2173822.44	Фотограмметричес кий метод	0.2	Закрепление отсутствует
н150У	-	-	577893.06	2173836.55	Фотограмметричес кий метод	0.2	Закрепление отсутствует
н143У	-	-	577872.53	2173837.08	Фотограмметричес кий метод	0.2	Закрепление отсутствует
н33У	-	-	577871.48	2173813.01	Фотограмметричес кий метод	0.2	Закрепление отсутствует
н36У	-	-	577892.02	2173812.19	Фотограмметричес кий метод	0.2	Закрепление отсутствует

### 2. Сведения о частях границ уточняемого земельного участка с кадастровым номером 53:11:0812205:44 :

Обозначение части границ		Горизонтальное проложение (S), м	Описание прохождения части границ	Сведения о согласовании местоположения границ (согласовано/спорное)
от т.	до т.			
1	2	3	4	5
н36У	н149У	10.28	-	-
н149У	н150У	14.11	-	-
н150У	н143У	20.54	-	-
н143У	н33У	24.09	-	-
н33У	н36У	20.56	-	-

### 3. Сведения о характеристиках уточняемого земельного участка с кадастровым номером 53:11:0812205:44 :

№ п/п	Наименование характеристики земельного участка	Значение характеристики
1	2	3
1.	Адрес земельного участка	-
1.1.	Сведения о местоположении земельного участка (при отсутствии адреса) в структурированном в соответствии с федеральной информационной адресной системой виде	-
1.2.	Дополнительные сведения о местоположении земельного участка	-
2.	Площадь земельного участка ± величина погрешности определения (вычисления) площади ( $P \pm \Delta P$ ), м2	502 ± 16

3. Сведения о характеристиках уточняемого земельного участка с кадастровым номером 53:11:0812205:44 :		
№ п/п	Наименование характеристики земельного участка	Значение характеристики
1	2	3
3.	Формула, примененная для вычисления предельной погрешности определения площади земельного участка, с подставленными значениями и итоговые (вычисленные) значения ( $\Delta P$ ), м2	$\Delta P = 3.5 * M_t * \sqrt{P} = 3.5 * 0,2 * \sqrt{502} = 16$
4.	Площадь земельного участка согласно сведениям Единого государственного реестра недвижимости (Ркад), м2	500
5.	Оценка расхождения Р и Ркад (Р - Ркад), м2	2
6.	Предельные минимальный и максимальный размеры земельного участка (Рмин и Рмакс), м2	400 3000
7.	Вид (виды) разрешенного использования	-
7.1.	Дополнительные сведения об использовании земельного участка	-
8.	Кадастровый или иной государственный учетный номер (инвентарный) здания, сооружения, объекта незавершенного строительства, расположенного на земельном участке	-
9.	Сведения о земельных участках (землях общего пользования, территории общего пользования), посредством которых обеспечивается доступ	Земли общего пользования
10.	Иные сведения	-
4. Пояснения к сведениям об уточняемом земельном участке с кадастровым номером 53:11:0812205:44 :		
1.	-	

## Сведения об уточняемых земельных участках

**1. Сведения о характерных точках границы уточняемого земельного участка с кадастровым номером 53:11:0812205:46 :**

**Система координат МСК-53, зона 2**

**Зона № 2**

Обозначение характерных точек границ	Координаты, м				Метод определения координат	Формулы, примененные для расчета средней квадратической погрешности определения координат характерных точек границ (Mt), с подставленными в такие формулы значениями и итоговые (вычисленные) значения Mt, м	Описание закрепле ния точки
	содержатся в Едином государственном реестре недвижимости		определены в результате выполнения комплексных кадастровых работ				
	X	Y	X	Y			
1	2	3	4	5	6	7	8
						-	
н35У	-	-	577912.11	2173811.27	Фотограмметричес кий метод	0.2	Закрепление отсутствует
н151У	-	-	577913.29	2173835.44	Фотограмметричес кий метод	0.2	Закрепление отсутствует
н150У	-	-	577893.06	2173836.55	Фотограмметричес кий метод	0.2	Закрепление отсутствует
н149У	-	-	577892.79	2173822.44	Фотограмметричес кий метод	0.2	Закрепление отсутствует
н36У	-	-	577892.02	2173812.19	Фотограмметричес кий метод	0.2	Закрепление отсутствует
н35У	-	-	577912.11	2173811.27	Фотограмметричес кий метод	0.2	Закрепление отсутствует

**2. Сведения о частях границ уточняемого земельного участка с кадастровым номером 53:11:0812205:46 :**

Обозначение части границ		Горизонтальное проложение (S), м	Описание прохождения части границ	Сведения о согласовании местоположения границ (согласовано/спорное)
от т.	до т.			
1	2	3	4	5
н35У	н151У	24.20	-	-
н151У	н150У	20.26	-	-
н150У	н149У	14.11	-	-
н149У	н36У	10.28	-	-
н36У	н35У	20.11	-	-

**3. Сведения о характеристиках уточняемого земельного участка с кадастровым номером 53:11:0812205:46 :**

№ п/п	Наименование характеристики земельного участка	Значение характеристики
1	2	3
1.	Адрес земельного участка	-
1.1.	Сведения о местоположении земельного участка (при отсутствии адреса) в структурированном в соответствии с федеральной информационной адресной системой виде	-
1.2.	Дополнительные сведения о местоположении земельного участка	-
2.	Площадь земельного участка ± величина погрешности определения (вычисления) площади ( $P \pm \Delta P$ ), м <sup>2</sup>	486 ± 15



3. Сведения о характеристиках уточняемого земельного участка с кадастровым номером 53:11:0812205:46 :		
№ п/п	Наименование характеристики земельного участка	Значение характеристики
1	2	3
3.	Формула, примененная для вычисления предельной погрешности определения площади земельного участка, с подставленными значениями и итоговые (вычисленные) значения ( $\Delta P$ ), м2	$\Delta P = 3.5 * M_t * \sqrt{P} = 3.5 * 0,2 * \sqrt{486} = 15$
4.	Площадь земельного участка согласно сведениям Единого государственного реестра недвижимости (Ркад), м2	500
5.	Оценка расхождения Р и Ркад (Р - Ркад), м2	14
6.	Предельные минимальный и максимальный размеры земельного участка (Рмин и Рмакс), м2	400 3000
7.	Вид (виды) разрешенного использования	-
7.1.	Дополнительные сведения об использовании земельного участка	-
8.	Кадастровый или иной государственный учетный номер (инвентарный) здания, сооружения, объекта незавершенного строительства, расположенного на земельном участке	-
9.	Сведения о земельных участках (землях общего пользования, территории общего пользования), посредством которых обеспечивается доступ	Земли общего пользования
10.	Иные сведения	-
4. Пояснения к сведениям об уточняемом земельном участке с кадастровым номером 53:11:0812205:46 :		
1.	-	

## Сведения об уточняемых земельных участках

**1. Сведения о характерных точках границы уточняемого земельного участка с кадастровым номером 53:11:0812205:47 :**

**Система координат МСК-53, зона 2**

**Зона № 2**

Обозначение характерных точек границ	Координаты, м				Метод определения координат	Формулы, примененные для расчета средней квадратической погрешности определения координат характерных точек границ (Mt), с подставленными в такие формулы значениями и итоговые (вычисленные) значения Mt, м	Описание закрепле ния точки
	содержатся в Едином государственном реестре недвижимости		определены в результате выполнения комплексных кадастровых работ				
	X	Y	X	Y			
1	2	3	4	5	6	7	8
						-	
н152У	-	-	577853.79	2173854.61	Фотограмметричес кий метод	0.2	Закрепление отсутствует
н153У	-	-	577854.50	2173868.14	Фотограмметричес кий метод	0.2	Закрепление отсутствует
н154У	-	-	577853.79	2173868.11	Фотограмметричес кий метод	0.2	Закрепление отсутствует
н155У	-	-	577853.84	2173868.80	Фотограмметричес кий метод	0.2	Закрепление отсутствует
н156У	-	-	577845.01	2173868.70	Фотограмметричес кий метод	0.2	Закрепление отсутствует
н157У	-	-	577843.51	2173868.94	Фотограмметричес кий метод	0.2	Закрепление отсутствует
н158У	-	-	577834.35	2173869.37	Фотограмметричес кий метод	0.2	Закрепление отсутствует
н159У	-	-	577833.78	2173845.21	Фотограмметричес кий метод	0.2	Закрепление отсутствует
н160У	-	-	577853.12	2173844.34	Фотограмметричес кий метод	0.2	Закрепление отсутствует
н152У	-	-	577853.79	2173854.61	Фотограмметричес кий метод	0.2	Закрепление отсутствует

**2. Сведения о частях границ уточняемого земельного участка с кадастровым номером 53:11:0812205:47 :**

Обозначение части границ		Горизонтальное проложение (S), м	Описание прохождения части границ	Сведения о согласовании местоположения границ (согласовано/спорное)
от т.	до т.			
1	2	3	4	5
н152У	н153У	13.55	-	-
н153У	н154У	0.71	-	-
н154У	н155У	0.69	-	-
н155У	н156У	8.83	-	-
н156У	н157У	1.52	-	-
н157У	н158У	9.17	-	-
н158У	н159У	24.17	-	-
н159У	н160У	19.36	-	-
н160У	н152У	10.29	-	-

<b>3. Сведения о характеристиках уточняемого земельного участка с кадастровым номером 53:11:0812205:47 :</b>		
<b>№ п/п</b>	<b>Наименование характеристики земельного участка</b>	<b>Значение характеристики</b>
<b>1</b>	<b>2</b>	<b>3</b>
1.	Адрес земельного участка	-
1.1.	Сведения о местоположении земельного участка (при отсутствии адреса) в структурированном в соответствии с федеральной информационной адресной системой виде	-
1.2.	Дополнительные сведения о местоположении земельного участка	-
2.	Площадь земельного участка $\pm$ величина погрешности определения (вычисления) площади ( $P \pm \Delta P$ ), м2	$479 \pm 15$
3.	Формула, примененная для вычисления предельной погрешности определения площади земельного участка, с подставленными значениями и итоговые (вычисленные) значения ( $\Delta P$ ), м2	$\Delta P = 3.5 * M_t * \sqrt{P} = 3.5 * 0.2 * \sqrt{479} = 15$
4.	Площадь земельного участка согласно сведениям Единого государственного реестра недвижимости (Ркад), м2	500
5.	Оценка расхождения Р и Ркад ( $P - P_{кад}$ ), м2	21
6.	Предельные минимальный и максимальный размеры земельного участка ( $P_{мин}$ и $P_{макс}$ ), м2	400 3000
7.	Вид (виды) разрешенного использования	-
7.1.	Дополнительные сведения об использовании земельного участка	-
8.	Кадастровый или иной государственный учетный номер (инвентарный) здания, сооружения, объекта незавершенного строительства, расположенного на земельном участке	-
9.	Сведения о земельных участках (землях общего пользования, территории общего пользования), посредством которых обеспечивается доступ	Земли общего пользования
10.	Иные сведения	-
<b>4. Пояснения к сведениям об уточняемом земельном участке с кадастровым номером 53:11:0812205:47 :</b>		
1.	-	

## Сведения об уточняемых земельных участках

### 1. Сведения о характерных точках границы уточняемого земельного участка с кадастровым номером 53:11:0812205:48 :

Система координат МСК-53, зона 2

Зона № 2

Обозначение характерных точек границ	Координаты, м				Метод определения координат	Формулы, примененные для расчета средней квадратической погрешности определения координат характерных точек границ (Mt), с подставленными в такие формулы значениями и итоговые (вычисленные) значения Mt, м	Описание закрепле ния точки
	содержатся в Едином государственном реестре недвижимости		определены в результате выполнения комплексных кадастровых работ				
	X	Y	X	Y			
1	2	3	4	5	6	7	8
						-	
н161У	-	-	577932.61	2173816.05	Фотограмметричес кий метод	0.2	Закрепление отсутствует
н162У	-	-	577933.26	2173834.67	Фотограмметричес кий метод	0.2	Закрепление отсутствует
н151У	-	-	577913.29	2173835.44	Фотограмметричес кий метод	0.2	Закрепление отсутствует
н35У	-	-	577912.11	2173811.27	Фотограмметричес кий метод	0.2	Закрепление отсутствует
н163У	-	-	577917.50	2173811.12	Фотограмметричес кий метод	0.2	Закрепление отсутствует
н164У	-	-	577932.88	2173810.28	Фотограмметричес кий метод	0.2	Закрепление отсутствует
н161У	-	-	577932.61	2173816.05	Фотограмметричес кий метод	0.2	Закрепление отсутствует

### 2. Сведения о частях границ уточняемого земельного участка с кадастровым номером 53:11:0812205:48 :

Обозначение части границ		Горизонтальное проложение (S), м	Описание прохождения части границ	Сведения о согласовании местоположения границ (согласовано/спорное)
от т.	до т.			
1	2	3	4	5
н161У	н162У	18.63	-	-
н162У	н151У	19.98	-	-
н151У	н35У	24.20	-	-
н35У	н163У	5.39	-	-
н163У	н164У	15.40	-	-
н164У	н161У	5.78	-	-

### 3. Сведения о характеристиках уточняемого земельного участка с кадастровым номером 53:11:0812205:48 :

№ п/п	Наименование характеристики земельного участка	Значение характеристики
1	2	3
1.	Адрес земельного участка	-
1.1.	Сведения о местоположении земельного участка (при отсутствии адреса) в структурированном в соответствии с федеральной информационной адресной системой виде	-
1.2.	Дополнительные сведения о местоположении земельного участка	-

<b>3. Сведения о характеристиках уточняемого земельного участка с кадастровым номером 53:11:0812205:48 :</b>		
<b>№ п/п</b>	<b>Наименование характеристики земельного участка</b>	<b>Значение характеристики</b>
<b>1</b>	<b>2</b>	<b>3</b>
2.	Площадь земельного участка $\pm$ величина погрешности определения (вычисления) площади ( $P \pm \Delta P$ ), м2	$490 \pm 15$
3.	Формула, примененная для вычисления предельной погрешности определения площади земельного участка, с подставленными значениями и итоговые (вычисленные) значения ( $\Delta P$ ), м2	$\Delta P = 3.5 * M_t * \sqrt{P} = 3.5 * 0,2 * \sqrt{490} = 15$
4.	Площадь земельного участка согласно сведениям Единого государственного реестра недвижимости ( $R_{\text{кад}}$ ), м2	500
5.	Оценка расхождения $P$ и $R_{\text{кад}}$ ( $P - R_{\text{кад}}$ ), м2	10
6.	Предельные минимальный и максимальный размеры земельного участка ( $R_{\text{мин}}$ и $R_{\text{макс}}$ ), м2	400 3000
7.	Вид (виды) разрешенного использования	-
7.1.	Дополнительные сведения об использовании земельного участка	-
8.	Кадастровый или иной государственный учетный номер (инвентарный) здания, сооружения, объекта незавершенного строительства, расположенного на земельном участке	-
9.	Сведения о земельных участках (землях общего пользования, территории общего пользования), посредством которых обеспечивается доступ	Земли общего пользования
10.	Иные сведения	-
<b>4. Пояснения к сведениям об уточняемом земельном участке с кадастровым номером 53:11:0812205:48 :</b>		
1.	-	

## Сведения об уточняемых земельных участках

### 1. Сведения о характерных точках границы уточняемого земельного участка с кадастровым номером 53:11:0812205:50 :

Система координат МСК-53, зона 2

Зона № 2

Обозначение характерных точек границ	Координаты, м				Метод определения координат	Формулы, примененные для расчета средней квадратической погрешности определения координат характерных точек границ (Mt), с подставленными в такие формулы значениями и итоговые (вычисленные) значения Mt, м	Описание закрепле ния точки
	содержатся в Едином государственном реестре недвижимости		определены в результате выполнения комплексных кадастровых работ				
	X	Y	X	Y			
1	2	3	4	5	6	7	8
						-	
н165У	-	-	577951.96	2173809.32	Фотограмметричес кий метод	0.2	Закрепление отсутствует
н166У	-	-	577951.92	2173817.73	Фотограмметричес кий метод	0.2	Закрепление отсутствует
н167У	-	-	577953.14	2173833.80	Фотограмметричес кий метод	0.2	Закрепление отсутствует
н168У	-	-	577943.32	2173834.48	Фотограмметричес кий метод	0.2	Закрепление отсутствует
н162У	-	-	577933.26	2173834.67	Фотограмметричес кий метод	0.2	Закрепление отсутствует
н161У	-	-	577932.61	2173816.05	Фотограмметричес кий метод	0.2	Закрепление отсутствует
н164У	-	-	577932.88	2173810.28	Фотограмметричес кий метод	0.2	Закрепление отсутствует
н165У	-	-	577951.96	2173809.32	Фотограмметричес кий метод	0.2	Закрепление отсутствует

### 2. Сведения о частях границ уточняемого земельного участка с кадастровым номером 53:11:0812205:50 :

Обозначение части границ		Горизонтальное проложение (S), м	Описание прохождения части границ	Сведения о согласовании местоположения границ (согласовано/спорное)
от т.	до т.			
1	2	3	4	5
н165У	н166У	8.41	-	-
н166У	н167У	16.12	-	-
н167У	н168У	9.84	-	-
н168У	н162У	10.06	-	-
н162У	н161У	18.63	-	-
н161У	н164У	5.78	-	-
н164У	н165У	19.10	-	-

### 3. Сведения о характеристиках уточняемого земельного участка с кадастровым номером 53:11:0812205:50 :

№ п/п	Наименование характеристики земельного участка	Значение характеристики
1	2	3
1.	Адрес земельного участка	-
1.1.	Сведения о местоположении земельного участка (при отсутствии адреса) в структурированном в соответствии с федеральной информационной адресной системой виде	-

<b>3. Сведения о характеристиках уточняемого земельного участка с кадастровым номером 53:11:0812205:50 :</b>		
<b>№ п/п</b>	<b>Наименование характеристики земельного участка</b>	<b>Значение характеристики</b>
<b>1</b>	<b>2</b>	<b>3</b>
1.2.	Дополнительные сведения о местоположении земельного участка	-
2.	Площадь земельного участка $\pm$ величина погрешности определения (вычисления) площади ( $P \pm \Delta P$ ), м2	$478 \pm 15$
3.	Формула, примененная для вычисления предельной погрешности определения площади земельного участка, с подставленными значениями и итоговые (вычисленные) значения ( $\Delta P$ ), м2	$\Delta P = 3.5 * M_t * \sqrt{P} = 3.5 * 0,2 * \sqrt{478} = 15$
4.	Площадь земельного участка согласно сведениям Единого государственного реестра недвижимости ( $R_{\text{кад}}$ ), м2	500
5.	Оценка расхождения $P$ и $R_{\text{кад}}$ ( $P - R_{\text{кад}}$ ), м2	22
6.	Предельные минимальный и максимальный размеры земельного участка ( $R_{\text{мин}}$ и $R_{\text{макс}}$ ), м2	400 3000
7.	Вид (виды) разрешенного использования	-
7.1.	Дополнительные сведения об использовании земельного участка	-
8.	Кадастровый или иной государственный учетный номер (инвентарный) здания, сооружения, объекта незавершенного строительства, расположенного на земельном участке	-
9.	Сведения о земельных участках (землях общего пользования, территории общего пользования), посредством которых обеспечивается доступ	Земли общего пользования
10.	Иные сведения	-
<b>4. Пояснения к сведениям об уточняемом земельном участке с кадастровым номером 53:11:0812205:50 :</b>		
1.	-	

## Сведения об уточняемых земельных участках

### 1. Сведения о характерных точках границы уточняемого земельного участка с кадастровым номером 53:11:0812205:52 :

Система координат МСК-53, зона 2

Зона № 2

Обозначение характерных точек границ	Координаты, м				Метод определения координат	Формулы, примененные для расчета средней квадратической погрешности определения координат характерных точек границ (Mt), с подставленными в такие формулы значениями и итоговые (вычисленные) значения Mt, м	Описание закрепле ния точки
	содержатся в Едином государственном реестре недвижимости		определены в результате выполнения комплексных кадастровых работ				
	X	Y	X	Y			
1	2	3	4	5	6	7	8
						-	
н169У	-	-	577972.80	2173809.62	Фотограмметричес кий метод	0.2	Закрепление отсутствует
н170У	-	-	577973.57	2173819.49	Фотограмметричес кий метод	0.2	Закрепление отсутствует
н171У	-	-	577973.80	2173831.58	Фотограмметричес кий метод	0.2	Закрепление отсутствует
н172У	-	-	577973.80	2173832.65	Фотограмметричес кий метод	0.2	Закрепление отсутствует
н167У	-	-	577953.14	2173833.80	Фотограмметричес кий метод	0.2	Закрепление отсутствует
н166У	-	-	577951.92	2173817.73	Фотограмметричес кий метод	0.2	Закрепление отсутствует
н165У	-	-	577951.96	2173809.32	Фотограмметричес кий метод	0.2	Закрепление отсутствует
н173У	-	-	577960.68	2173809.47	Фотограмметричес кий метод	0.2	Закрепление отсутствует
н174У	-	-	577971.98	2173809.03	Фотограмметричес кий метод	0.2	Закрепление отсутствует
н175У	-	-	577972.53	2173809.01	Фотограмметричес кий метод	0.2	Закрепление отсутствует
н169У	-	-	577972.80	2173809.62	Фотограмметричес кий метод	0.2	Закрепление отсутствует

### 2. Сведения о частях границ уточняемого земельного участка с кадастровым номером 53:11:0812205:52 :

Обозначение части границ		Горизонтальное проложение (S), м	Описание прохождения части границ	Сведения о согласовании местоположения границ (согласовано/спорное)
от т.	до т.			
1	2	3	4	5
н169У	н170У	9.90	-	-
н170У	н171У	12.09	-	-
н171У	н172У	1.07	-	-
н172У	н167У	20.69	-	-
н167У	н166У	16.12	-	-
н166У	н165У	8.41	-	-
н165У	н173У	8.72	-	-
н173У	н174У	11.31	-	-
н174У	н175У	0.55	-	-
н175У	н169У	0.67	-	-



<b>3. Сведения о характеристиках уточняемого земельного участка с кадастровым номером 53:11:0812205:52 :</b>		
<b>№ п/п</b>	<b>Наименование характеристики земельного участка</b>	<b>Значение характеристики</b>
<b>1</b>	<b>2</b>	<b>3</b>
1.	Адрес земельного участка	-
1.1.	Сведения о местоположении земельного участка (при отсутствии адреса) в структурированном в соответствии с федеральной информационной адресной системой виде	-
1.2.	Дополнительные сведения о местоположении земельного участка	-
2.	Площадь земельного участка $\pm$ величина погрешности определения (вычисления) площади ( $P \pm \Delta P$ ), м2	$506 \pm 16$
3.	Формула, примененная для вычисления предельной погрешности определения площади земельного участка, с подставленными значениями и итоговые (вычисленные) значения ( $\Delta P$ ), м2	$\Delta P = 3.5 * M_t * \sqrt{P} = 3.5 * 0,2 * \sqrt{506} = 16$
4.	Площадь земельного участка согласно сведениям Единого государственного реестра недвижимости (Ркад), м2	500
5.	Оценка расхождения Р и Ркад ( $P - P_{кад}$ ), м2	6
6.	Предельные минимальный и максимальный размеры земельного участка ( $P_{мин}$ и $P_{макс}$ ), м2	400 3000
7.	Вид (виды) разрешенного использования	-
7.1.	Дополнительные сведения об использовании земельного участка	-
8.	Кадастровый или иной государственный учетный номер (инвентарный) здания, сооружения, объекта незавершенного строительства, расположенного на земельном участке	-
9.	Сведения о земельных участках (землях общего пользования, территории общего пользования), посредством которых обеспечивается доступ	Земли общего пользования
10.	Иные сведения	-
<b>4. Пояснения к сведениям об уточняемом земельном участке с кадастровым номером 53:11:0812205:52 :</b>		
1.	-	

## Сведения об уточняемых земельных участках

### 1. Сведения о характерных точках границы уточняемого земельного участка с кадастровым номером 53:11:0812205:56 :

Система координат МСК-53, зона 2

Зона № 2

Обозначение характерных точек границ	Координаты, м				Метод определения координат	Формулы, примененные для расчета средней квадратической погрешности определения координат характерных точек границ (Mt), с подставленными в такие формулы значениями и итоговые (вычисленные) значения Mt, м	Описание закрепле ния точки
	содержатся в Едином государственном реестре недвижимости		определены в результате выполнения комплексных кадастровых работ				
	X	Y	X	Y			
1	2	3	4	5	6	7	8
						-	
н176У	-	-	578028.41	2173806.83	Фотограмметричес кий метод	0.2	Закрепление отсутствует
н177У	-	-	578029.29	2173829.74	Фотограмметричес кий метод	0.2	Закрепление отсутствует
н178У	-	-	578014.10	2173830.56	Фотограмметричес кий метод	0.2	Закрепление отсутствует
н179У	-	-	578013.29	2173807.45	Фотограмметричес кий метод	0.2	Закрепление отсутствует
н180У	-	-	578014.74	2173796.49	Фотограмметричес кий метод	0.2	Закрепление отсутствует
н181У	-	-	578017.70	2173785.52	Фотограмметричес кий метод	0.2	Закрепление отсутствует
н182У	-	-	578023.83	2173784.83	Фотограмметричес кий метод	0.2	Закрепление отсутствует
н176У	-	-	578028.41	2173806.83	Фотограмметричес кий метод	0.2	Закрепление отсутствует

### 2. Сведения о частях границ уточняемого земельного участка с кадастровым номером 53:11:0812205:56 :

Обозначение части границ		Горизонтальное проложение (S), м	Описание прохождения части границ	Сведения о согласовании местоположения границ (согласовано/спорное)
от т.	до т.			
1	2	3	4	5
н176У	н177У	22.93	-	-
н177У	н178У	15.21	-	-
н178У	н179У	23.12	-	-
н179У	н180У	11.06	-	-
н180У	н181У	11.36	-	-
н181У	н182У	6.17	-	-
н182У	н176У	22.47	-	-

### 3. Сведения о характеристиках уточняемого земельного участка с кадастровым номером 53:11:0812205:56 :

№ п/п	Наименование характеристики земельного участка	Значение характеристики
1	2	3
1.	Адрес земельного участка	-
1.1.	Сведения о местоположении земельного участка (при отсутствии адреса) в структурированном в соответствии с федеральной информационной адресной системой виде	-

<b>3. Сведения о характеристиках уточняемого земельного участка с кадастровым номером 53:11:0812205:56 :</b>		
<b>№ п/п</b>	<b>Наименование характеристики земельного участка</b>	<b>Значение характеристики</b>
<b>1</b>	<b>2</b>	<b>3</b>
1.2.	Дополнительные сведения о местоположении земельного участка	-
2.	Площадь земельного участка $\pm$ величина погрешности определения (вычисления) площади ( $P \pm \Delta P$ ), м2	$591 \pm 17$
3.	Формула, примененная для вычисления предельной погрешности определения площади земельного участка, с подставленными значениями и итоговые (вычисленные) значения ( $\Delta P$ ), м2	$\Delta P = 3.5 * M_t * \sqrt{P} = 3.5 * 0,2 * \sqrt{591} = 17$
4.	Площадь земельного участка согласно сведениям Единого государственного реестра недвижимости (Ркад), м2	558
5.	Оценка расхождения Р и Ркад ( $P - P_{кад}$ ), м2	33
6.	Предельные минимальный и максимальный размеры земельного участка ( $P_{мин}$ и $P_{макс}$ ), м2	400 3000
7.	Вид (виды) разрешенного использования	-
7.1.	Дополнительные сведения об использовании земельного участка	-
8.	Кадастровый или иной государственный учетный номер (инвентарный) здания, сооружения, объекта незавершенного строительства, расположенного на земельном участке	-
9.	Сведения о земельных участках (землях общего пользования, территории общего пользования), посредством которых обеспечивается доступ	Земли общего пользования
10.	Иные сведения	-
<b>4. Пояснения к сведениям об уточняемом земельном участке с кадастровым номером 53:11:0812205:56 :</b>		
1.	-	

## Сведения об уточняемых земельных участках

**1. Сведения о характерных точках границы уточняемого земельного участка с кадастровым номером 53:11:0812205:59 :**

**Система координат МСК-53, зона 2**

**Зона № 2**

Обозначение характерных точек границ	Координаты, м				Метод определения координат	Формулы, примененные для расчета средней квадратической погрешности определения координат характерных точек границ (Mt), с подставленными в такие формулы значениями и итоговые (вычисленные) значения Mt, м	Описание закрепле ния точки
	содержатся в Едином государственном реестре недвижимости		определены в результате выполнения комплексных кадастровых работ				
	X	Y	X	Y			
1	2	3	4	5	6	7	8
						-	
н183У	-	-	577973.21	2173838.72	Фотограмметричес кий метод	0.2	Закрепление отсутствует
н184У	-	-	577974.14	2173862.52	Фотограмметричес кий метод	0.2	Закрепление отсутствует
н185У	-	-	577954.15	2173862.71	Фотограмметричес кий метод	0.2	Закрепление отсутствует
н186У	-	-	577953.67	2173839.42	Фотограмметричес кий метод	0.2	Закрепление отсутствует
н183У	-	-	577973.21	2173838.72	Фотограмметричес кий метод	0.2	Закрепление отсутствует

**2. Сведения о частях границ уточняемого земельного участка с кадастровым номером 53:11:0812205:59 :**

Обозначение части границ		Горизонтальное проложение (S), м	Описание прохождения части границ	Сведения о согласовании местоположения границ (согласовано/спорное)
от т.	до т.			
1	2	3	4	5
н183У	н184У	23.82	-	-
н184У	н185У	19.99	-	-
н185У	н186У	23.29	-	-
н186У	н183У	19.55	-	-

**3. Сведения о характеристиках уточняемого земельного участка с кадастровым номером 53:11:0812205:59 :**

№ п/п	Наименование характеристики земельного участка	Значение характеристики
1	2	3
1.	Адрес земельного участка	-
1.1.	Сведения о местоположении земельного участка (при отсутствии адреса) в структурированном в соответствии с федеральной информационной адресной системой виде	-
1.2.	Дополнительные сведения о местоположении земельного участка	-
2.	Площадь земельного участка $\pm$ величина погрешности определения (вычисления) площади ( $P \pm \Delta P$ ), м <sup>2</sup>	466 $\pm$ 15
3.	Формула, примененная для вычисления предельной погрешности определения площади земельного участка, с подставленными значениями и итоговые (вычисленные) значения ( $\Delta P$ ), м <sup>2</sup>	$\Delta P = 3.5 * Mt * \sqrt{P} = 3.5 * 0.2 * \sqrt{466} = 15$

3. Сведения о характеристиках уточняемого земельного участка с кадастровым номером 53:11:0812205:59 :		
№ п/п	Наименование характеристики земельного участка	Значение характеристики
1	2	3
4.	Площадь земельного участка согласно сведениям Единого государственного реестра недвижимости (Ркад), м2	466
5.	Оценка расхождения Р и Ркад (Р - Ркад), м2	-
6.	Предельные минимальный и максимальный размеры земельного участка (Рмин и Рмакс), м2	400 3000
7.	Вид (виды) разрешенного использования	-
7.1.	Дополнительные сведения об использовании земельного участка	-
8.	Кадастровый или иной государственный учетный номер (инвентарный) здания, сооружения, объекта незавершенного строительства, расположенного на земельном участке	-
9.	Сведения о земельных участках (землях общего пользования, территории общего пользования), посредством которых обеспечивается доступ	Земли общего пользования
10.	Иные сведения	-
4. Пояснения к сведениям об уточняемом земельном участке с кадастровым номером 53:11:0812205:59 :		
1.	-	

## Сведения об уточняемых земельных участках

### 1. Сведения о характерных точках границы уточняемого земельного участка с кадастровым номером 53:11:0812205:62 :

Система координат МСК-53, зона 2

Зона № 2

Обозначение характерных точек границ	Координаты, м				Метод определения координат	Формулы, примененные для расчета средней квадратической погрешности определения координат характерных точек границ (Mt), с подставленными в такие формулы значениями и итоговые (вычисленные) значения Mt, м	Описание закрепле ния точки
	содержатся в Едином государственном реестре недвижимости		определены в результате выполнения комплексных кадастровых работ				
	X	Y	X	Y			
1	2	3	4	5	6	7	8
						-	
н187У	-	-	578092.05	2173803.24	Фотограмметричес кий метод	0.2	Закрепление отсутствует
н188У	-	-	578092.81	2173827.48	Фотограмметричес кий метод	0.2	Закрепление отсутствует
н189У	-	-	578074.38	2173827.91	Фотограмметричес кий метод	0.2	Закрепление отсутствует
н190У	-	-	578073.96	2173821.40	Фотограмметричес кий метод	0.2	Закрепление отсутствует
н191У	-	-	578071.47	2173804.54	Фотограмметричес кий метод	0.2	Закрепление отсутствует
н187У	-	-	578092.05	2173803.24	Фотограмметричес кий метод	0.2	Закрепление отсутствует

### 2. Сведения о частях границ уточняемого земельного участка с кадастровым номером 53:11:0812205:62 :

Обозначение части границ		Горизонтальное проложение (S), м	Описание прохождения части границ	Сведения о согласовании местоположения границ (согласовано/спорное)
от т.	до т.			
1	2	3	4	5
н187У	н188У	24.25	-	-
н188У	н189У	18.44	-	-
н189У	н190У	6.52	-	-
н190У	н191У	17.04	-	-
н191У	н187У	20.62	-	-

### 3. Сведения о характеристиках уточняемого земельного участка с кадастровым номером 53:11:0812205:62 :

№ п/п	Наименование характеристики земельного участка	Значение характеристики
1	2	3
1.	Адрес земельного участка	-
1.1.	Сведения о местоположении земельного участка (при отсутствии адреса) в структурированном в соответствии с федеральной информационной адресной системой виде	-
1.2.	Дополнительные сведения о местоположении земельного участка	-
2.	Площадь земельного участка ± величина погрешности определения (вычисления) площади ( $P \pm \Delta P$ ), м <sup>2</sup>	461 ± 15

3. Сведения о характеристиках уточняемого земельного участка с кадастровым номером 53:11:0812205:62 :		
№ п/п	Наименование характеристики земельного участка	Значение характеристики
1	2	3
3.	Формула, примененная для вычисления предельной погрешности определения площади земельного участка, с подставленными значениями и итоговые (вычисленные) значения ( $\Delta P$ ), м2	$\Delta P = 3.5 * M_t * \sqrt{P} = 3.5 * 0,2 * \sqrt{461} = 15$
4.	Площадь земельного участка согласно сведениям Единого государственного реестра недвижимости (Ркад), м2	500
5.	Оценка расхождения Р и Ркад (Р - Ркад), м2	39
6.	Предельные минимальный и максимальный размеры земельного участка (Рмин и Рмакс), м2	400 3000
7.	Вид (виды) разрешенного использования	-
7.1.	Дополнительные сведения об использовании земельного участка	-
8.	Кадастровый или иной государственный учетный номер (инвентарный) здания, сооружения, объекта незавершенного строительства, расположенного на земельном участке	-
9.	Сведения о земельных участках (землях общего пользования, территории общего пользования), посредством которых обеспечивается доступ	Земли общего пользования
10.	Иные сведения	-
4. Пояснения к сведениям об уточняемом земельном участке с кадастровым номером 53:11:0812205:62 :		
1.	-	

## Сведения об уточняемых земельных участках

### 1. Сведения о характерных точках границы уточняемого земельного участка с кадастровым номером 53:11:0812205:64 :

Система координат МСК 53 (Зона-2)

Зона № 2

Обозначение характерных точек границ	Координаты, м				Метод определения координат	Формулы, примененные для расчета средней квадратической погрешности определения координат характерных точек границ (Mt), с подставленными в такие формулы значениями и итоговые (вычисленные) значения Mt, м	Описание закрепле ния точки
	содержатся в Едином государственном реестре недвижимости		определены в результате выполнения комплексных кадастровых работ				
	X	Y	X	Y			
1	2	3	4	5	6	7	8
						-	
5	578112.58	2173802.93	578110.98	2173802.66	Фотограмметричес кий метод	0.2	Закрепление отсутствует
6	578113.96	2173825.94	578112.81	2173826.99	Фотограмметричес кий метод	0.2	Закрепление отсутствует
7	578107.06	2173826.67	-	-	-	7.50	-
8	578093.50	2173827.02	578092.81	2173827.48	Фотограмметричес кий метод	0.2	Закрепление отсутствует
9	578092.81	2173803.78	578092.05	2173803.24	Фотограмметричес кий метод	0.2	Закрепление отсутствует
5	578112.58	2173802.93	578110.98	2173802.66	Фотограмметричес кий метод	0.2	Закрепление отсутствует

### 2. Сведения о частях границ уточняемого земельного участка с кадастровым номером 53:11:0812205:64 :

Обозначение части границ		Горизонтальное проложение (S), м	Описание прохождения части границ	Сведения о согласовании местоположения границ (согласовано/спорное)
от т.	до т.			
1	2	3	4	5
5	6	24.40	-	-
6	8	20.01	-	-
8	9	24.25	-	-
9	5	18.94	-	-

### 3. Сведения о характеристиках уточняемого земельного участка с кадастровым номером 53:11:0812205:64 :

№ п/п	Наименование характеристики земельного участка	Значение характеристики
1	2	3
1.	Адрес земельного участка	-
1.1.	Сведения о местоположении земельного участка (при отсутствии адреса) в структурированном в соответствии с федеральной информационной адресной системой виде	-
1.2.	Дополнительные сведения о местоположении земельного участка	-
2.	Площадь земельного участка $\pm$ величина погрешности определения (вычисления) площади ( $P \pm \Delta P$ ), м <sup>2</sup>	473 $\pm$ 15



3. Сведения о характеристиках уточняемого земельного участка с кадастровым номером 53:11:0812205:64 :		
№ п/п	Наименование характеристики земельного участка	Значение характеристики
1	2	3
3.	Формула, примененная для вычисления предельной погрешности определения площади земельного участка, с подставленными значениями и итоговые (вычисленные) значения ( $\Delta P$ ), м2	$\Delta P = 3.5 * M_t * \sqrt{P} = 3.5 * 0,2 * \sqrt{473} = 15$
4.	Площадь земельного участка согласно сведениям Единого государственного реестра недвижимости (Ркад), м2	500
5.	Оценка расхождения Р и Ркад (Р - Ркад), м2	27
6.	Предельные минимальный и максимальный размеры земельного участка (Рмин и Рмакс), м2	400 3000
7.	Вид (виды) разрешенного использования	-
7.1.	Дополнительные сведения об использовании земельного участка	-
8.	Кадастровый или иной государственный учетный номер (инвентарный) здания, сооружения, объекта незавершенного строительства, расположенного на земельном участке	-
9.	Сведения о земельных участках (землях общего пользования, территории общего пользования), посредством которых обеспечивается доступ	Земли общего пользования
10.	Иные сведения	-
4. Пояснения к сведениям об уточняемом земельном участке с кадастровым номером 53:11:0812205:64 :		
1.	-	

## Сведения об уточняемых земельных участках

**1. Сведения о характерных точках границы уточняемого земельного участка с кадастровым номером 53:11:0812205:65 :**

**Система координат МСК-53, зона 2**

**Зона № 2**

Обозначение характерных точек границ	Координаты, м				Метод определения координат	Формулы, примененные для расчета средней квадратической погрешности определения координат характерных точек границ (Mt), с подставленными в такие формулы значениями и итоговые (вычисленные) значения Mt, м	Описание закрепле ния точки
	содержатся в Едином государственном реестре недвижимости		определены в результате выполнения комплексных кадастровых работ				
	X	Y	X	Y			
1	2	3	4	5	6	7	8
						-	
н192У	-	-	578030.93	2173839.51	Фотограмметричес кий метод	0.2	Закрепление отсутствует
н193У	-	-	578031.94	2173842.66	Фотограмметричес кий метод	0.2	Закрепление отсутствует
н194У	-	-	578032.69	2173847.61	Фотограмметричес кий метод	0.2	Закрепление отсутствует
н195У	-	-	578033.57	2173854.37	Фотограмметричес кий метод	0.2	Закрепление отсутствует
н196У	-	-	578033.90	2173859.30	Фотограмметричес кий метод	0.2	Закрепление отсутствует
н197У	-	-	578033.97	2173860.25	Фотограмметричес кий метод	0.2	Закрепление отсутствует
н198У	-	-	578027.58	2173860.56	Фотограмметричес кий метод	0.2	Закрепление отсутствует
н199У	-	-	578025.21	2173860.31	Фотограмметричес кий метод	0.2	Закрепление отсутствует
н200У	-	-	578020.94	2173860.49	Фотограмметричес кий метод	0.2	Закрепление отсутствует
н201У	-	-	578013.83	2173860.78	Фотограмметричес кий метод	0.2	Закрепление отсутствует
н202У	-	-	578013.53	2173860.54	Фотограмметричес кий метод	0.2	Закрепление отсутствует
н203У	-	-	578013.40	2173839.91	Фотограмметричес кий метод	0.2	Закрепление отсутствует
н204У	-	-	578013.56	2173837.62	Фотограмметричес кий метод	0.2	Закрепление отсутствует
н205У	-	-	578013.49	2173835.92	Фотограмметричес кий метод	0.2	Закрепление отсутствует
н206У	-	-	578029.06	2173835.44	Фотограмметричес кий метод	0.2	Закрепление отсутствует
н207У	-	-	578030.00	2173837.16	Фотограмметричес кий метод	0.2	Закрепление отсутствует
н192У	-	-	578030.93	2173839.51	Фотограмметричес кий метод	0.2	Закрепление отсутствует

**2. Сведения о частях границ уточняемого земельного участка с кадастровым номером 53:11:0812205:65 :**

Обозначение части границ		Горизонтальное проложение (S), м	Описание прохождения части границ	Сведения о согласовании местоположения границ (согласовано/спорное)
от т.	до т.			
1	2	3	4	5
н192У	н193У	3.31	-	-
н193У	н194У	5.01	-	-
н194У	н195У	6.82	-	-

2. Сведения о частях границ уточняемого земельного участка с кадастровым номером 53:11:0812205:65 :				
Обозначение части границ		Горизонтальное проложение (S), м	Описание прохождения части границ	Сведения о согласовании местоположения границ (согласовано/спорное)
от т.	до т.			
1	2	3	4	5
н195У	н196У	4.94	-	-
н196У	н197У	0.95	-	-
н197У	н198У	6.40	-	-
н198У	н199У	2.38	-	-
н199У	н200У	4.27	-	-
н200У	н201У	7.12	-	-
н201У	н202У	0.38	-	-
н202У	н203У	20.63	-	-
н203У	н204У	2.30	-	-
н204У	н205У	1.70	-	-
н205У	н206У	15.58	-	-
н206У	н207У	1.96	-	-
н207У	н192У	2.53	-	-
3. Сведения о характеристиках уточняемого земельного участка с кадастровым номером 53:11:0812205:65 :				
№ п/п	Наименование характеристики земельного участка	Значение характеристики		
1	2	3		
1.	Адрес земельного участка	-		
1.1.	Сведения о местоположении земельного участка (при отсутствии адреса) в структурированном в соответствии с федеральной информационной адресной системой виде	-		
1.2.	Дополнительные сведения о местоположении земельного участка	-		
2.	Площадь земельного участка ± величина погрешности определения (вычисления) площади ( $P \pm \Delta P$ ), м2	471 ± 15		
3.	Формула, примененная для вычисления предельной погрешности определения площади земельного участка, с подставленными значениями и итоговые (вычисленные) значения ( $\Delta P$ ), м2	$\Delta P = 3.5 * M_t * \sqrt{P} = 3.5 * 0.2 * \sqrt{471} = 15$		
4.	Площадь земельного участка согласно сведениям Единого государственного реестра недвижимости (Ркад), м2	500		
5.	Оценка расхождения Р и Ркад ( $P - P_{кад}$ ), м2	29		
6.	Предельные минимальный и максимальный размеры земельного участка (Рмин и Рмакс), м2	400 3000		
7.	Вид (виды) разрешенного использования	-		
7.1.	Дополнительные сведения об использовании земельного участка	-		
8.	Кадастровый или иной государственный учетный номер (инвентарный) здания, сооружения, объекта незавершенного строительства, расположенного на земельном участке	-		
9.	Сведения о земельных участках (землях общего пользования, территории общего пользования), посредством которых обеспечивается доступ	Земли общего пользования		

<b>3. Сведения о характеристиках уточняемого земельного участка с кадастровым номером 53:11:0812205:65 :</b>		
<b>№ п/п</b>	<b>Наименование характеристики земельного участка</b>	<b>Значение характеристики</b>
<b>1</b>	<b>2</b>	<b>3</b>
10.	Иные сведения	-
<b>4. Пояснения к сведениям об уточняемом земельном участке с кадастровым номером 53:11:0812205:65 :</b>		
1.	-	

## Сведения об уточняемых земельных участках

### 1. Сведения о характерных точках границы уточняемого земельного участка с кадастровым номером 53:11:0812205:66 :

Система координат МСК-53, зона 2

Зона № 2

Обозначение характерных точек границ	Координаты, м				Метод определения координат	Формулы, примененные для расчета средней квадратической погрешности определения координат характерных точек границ (Mt), с подставленными в такие формулы значениями и итоговые (вычисленные) значения Mt, м	Описание закрепле ния точки
	содержатся в Едином государственном реестре недвижимости		определены в результате выполнения комплексных кадастровых работ				
	X	Y	X	Y			
1	2	3	4	5	6	7	8
						-	
н208У	-	-	578130.79	2173801.40	Фотограмметричес кий метод	0.2	Закрепление отсутствует
н209У	-	-	578131.82	2173811.38	Фотограмметричес кий метод	0.2	Закрепление отсутствует
н210У	-	-	578131.98	2173824.81	Фотограмметричес кий метод	0.2	Закрепление отсутствует
н211У	-	-	578132.01	2173825.50	Фотограмметричес кий метод	0.2	Закрепление отсутствует
6	-	-	578112.81	2173826.99	Фотограмметричес кий метод	0.2	Закрепление отсутствует
5	-	-	578110.98	2173802.66	Фотограмметричес кий метод	0.2	Закрепление отсутствует
н212У	-	-	578111.71	2173802.13	Фотограмметричес кий метод	0.2	Закрепление отсутствует
н208У	-	-	578130.79	2173801.40	Фотограмметричес кий метод	0.2	Закрепление отсутствует

### 2. Сведения о частях границ уточняемого земельного участка с кадастровым номером 53:11:0812205:66 :

Обозначение части границ		Горизонтальное проложение (S), м	Описание прохождения части границ	Сведения о согласовании местоположения границ (согласовано/спорное)
от т.	до т.			
1	2	3	4	5
н208У	н209У	10.03	-	-
н209У	н210У	13.43	-	-
н210У	н211У	0.69	-	-
н211У	6	19.26	-	-
6	5	24.40	-	-
5	н212У	0.90	-	-
н212У	н208У	19.09	-	-

### 3. Сведения о характеристиках уточняемого земельного участка с кадастровым номером 53:11:0812205:66 :

№ п/п	Наименование характеристики земельного участка	Значение характеристики
1	2	3
1.	Адрес земельного участка	-
1.1.	Сведения о местоположении земельного участка (при отсутствии адреса) в структурированном в соответствии с федеральной информационной адресной системой виде	-

<b>3. Сведения о характеристиках уточняемого земельного участка с кадастровым номером 53:11:0812205:66 :</b>		
<b>№ п/п</b>	<b>Наименование характеристики земельного участка</b>	<b>Значение характеристики</b>
<b>1</b>	<b>2</b>	<b>3</b>
1.2.	Дополнительные сведения о местоположении земельного участка	-
2.	Площадь земельного участка $\pm$ величина погрешности определения (вычисления) площади ( $P \pm \Delta P$ ), м2	$485 \pm 15$
3.	Формула, примененная для вычисления предельной погрешности определения площади земельного участка, с подставленными значениями и итоговые (вычисленные) значения ( $\Delta P$ ), м2	$\Delta P = 3.5 * M_t * \sqrt{P} = 3.5 * 0,2 * \sqrt{485} = 15$
4.	Площадь земельного участка согласно сведениям Единого государственного реестра недвижимости ( $R_{\text{кад}}$ ), м2	500
5.	Оценка расхождения $P$ и $R_{\text{кад}}$ ( $P - R_{\text{кад}}$ ), м2	15
6.	Предельные минимальный и максимальный размеры земельного участка ( $R_{\text{мин}}$ и $R_{\text{макс}}$ ), м2	400 3000
7.	Вид (виды) разрешенного использования	-
7.1.	Дополнительные сведения об использовании земельного участка	-
8.	Кадастровый или иной государственный учетный номер (инвентарный) здания, сооружения, объекта незавершенного строительства, расположенного на земельном участке	-
9.	Сведения о земельных участках (землях общего пользования, территории общего пользования), посредством которых обеспечивается доступ	Земли общего пользования
10.	Иные сведения	-
<b>4. Пояснения к сведениям об уточняемом земельном участке с кадастровым номером 53:11:0812205:66 :</b>		
1.	-	

## Сведения об уточняемых земельных участках

**1. Сведения о характерных точках границы уточняемого земельного участка с кадастровым номером 53:11:0812205:69 :**

**Система координат МСК-53, зона 2**

**Зона № 2**

Обозначение характерных точек границ	Координаты, м				Метод определения координат	Формулы, примененные для расчета средней квадратической погрешности определения координат характерных точек границ (Mt), с подставленными в такие формулы значениями и итоговые (вычисленные) значения Mt, м	Описание закрепле ния точки
	содержатся в Едином государственном реестре недвижимости		определены в результате выполнения комплексных кадастровых работ				
	X	Y	X	Y			
1	2	3	4	5	6	7	8
						-	
н213У	-	-	578070.12	2173834.92	Фотограмметричес кий метод	0.2	Закрепление отсутствует
н214У	-	-	578073.07	2173857.90	Фотограмметричес кий метод	0.2	Закрепление отсутствует
н215У	-	-	578066.70	2173858.05	Фотограмметричес кий метод	0.2	Закрепление отсутствует
н216У	-	-	578053.07	2173859.10	Фотограмметричес кий метод	0.2	Закрепление отсутствует
н217У	-	-	578052.04	2173858.68	Фотограмметричес кий метод	0.2	Закрепление отсутствует
н218У	-	-	578051.19	2173858.46	Фотограмметричес кий метод	0.2	Закрепление отсутствует
н219У	-	-	578049.27	2173836.12	Фотограмметричес кий метод	0.2	Закрепление отсутствует
н220У	-	-	578049.18	2173835.03	Фотограмметричес кий метод	0.2	Закрепление отсутствует
н221У	-	-	578069.98	2173833.45	Фотограмметричес кий метод	0.2	Закрепление отсутствует
н213У	-	-	578070.12	2173834.92	Фотограмметричес кий метод	0.2	Закрепление отсутствует

**2. Сведения о частях границ уточняемого земельного участка с кадастровым номером 53:11:0812205:69 :**

Обозначение части границ		Горизонтальное проложение (S), м	Описание прохождения части границ	Сведения о согласовании местоположения границ (согласовано/спорное)
от т.	до т.			
1	2	3	4	5
н213У	н214У	23.17	-	-
н214У	н215У	6.37	-	-
н215У	н216У	13.67	-	-
н216У	н217У	1.11	-	-
н217У	н218У	0.88	-	-
н218У	н219У	22.42	-	-
н219У	н220У	1.09	-	-
н220У	н221У	20.86	-	-
н221У	н213У	1.48	-	-

<b>3. Сведения о характеристиках уточняемого земельного участка с кадастровым номером 53:11:0812205:69 :</b>		
<b>№ п/п</b>	<b>Наименование характеристики земельного участка</b>	<b>Значение характеристики</b>
<b>1</b>	<b>2</b>	<b>3</b>
1.	Адрес земельного участка	-
1.1.	Сведения о местоположении земельного участка (при отсутствии адреса) в структурированном в соответствии с федеральной информационной адресной системой виде	-
1.2.	Дополнительные сведения о местоположении земельного участка	-
2.	Площадь земельного участка $\pm$ величина погрешности определения (вычисления) площади ( $P \pm \Delta P$ ), м2	$518 \pm 16$
3.	Формула, примененная для вычисления предельной погрешности определения площади земельного участка, с подставленными значениями и итоговые (вычисленные) значения ( $\Delta P$ ), м2	$\Delta P = 3.5 * M_t * \sqrt{P} = 3.5 * 0,2 * \sqrt{518} = 16$
4.	Площадь земельного участка согласно сведениям Единого государственного реестра недвижимости (Ркад), м2	504
5.	Оценка расхождения Р и Ркад ( $P - P_{кад}$ ), м2	14
6.	Предельные минимальный и максимальный размеры земельного участка ( $P_{мин}$ и $P_{макс}$ ), м2	400 3000
7.	Вид (виды) разрешенного использования	-
7.1.	Дополнительные сведения об использовании земельного участка	-
8.	Кадастровый или иной государственный учетный номер (инвентарный) здания, сооружения, объекта незавершенного строительства, расположенного на земельном участке	53:11:0812205:226
9.	Сведения о земельных участках (землях общего пользования, территории общего пользования), посредством которых обеспечивается доступ	Земли общего пользования
10.	Иные сведения	-
<b>4. Пояснения к сведениям об уточняемом земельном участке с кадастровым номером 53:11:0812205:69 :</b>		
1.	-	



## Сведения об уточняемых земельных участках

### 1. Сведения о характерных точках границы уточняемого земельного участка с кадастровым номером 53:11:0812205:70 :

Система координат МСК 53 (Зона-2)

Зона № 2

Обозначение характерных точек границ	Координаты, м				Метод определения координат	Формулы, примененные для расчета средней квадратической погрешности определения координат характерных точек границ (Mt), с подставленными в такие формулы значениями и итоговые (вычисленные) значения Mt, м	Описание закрепле ния точки
	содержатся в Едином государственном реестре недвижимости		определены в результате выполнения комплексных кадастровых работ				
	X	Y	X	Y			
1	2	3	4	5	6	7	8
						-	
10	126929.51	104470.88	578171.25	2173799.45	Фотограмметричес кий метод	0.2	Закрепление отсутствует
11	126930.06	104493.78	578170.91	2173821.75	Фотограмметричес кий метод	0.2	Закрепление отсутствует
12	126923.00	104493.92	578171.03	2173823.41	Фотограмметричес кий метод	0.2	Закрепление отсутствует
13	126910.19	104495.35	578151.63	2173824.60	Фотограмметричес кий метод	0.2	Закрепление отсутствует
14	126909.35	104473.30	578151.40	2173823.28	Фотограмметричес кий метод	0.2	Закрепление отсутствует
15	126909.91	104472.35	578150.87	2173800.68	Фотограмметричес кий метод	0.2	Закрепление отсутствует
10	126929.51	104470.88	578171.25	2173799.45	Фотограмметричес кий метод	0.2	Закрепление отсутствует

### 2. Сведения о частях границ уточняемого земельного участка с кадастровым номером 53:11:0812205:70 :

Обозначение части границ		Горизонтальное проложение (S), м	Описание прохождения части границ	Сведения о согласовании местоположения границ (согласовано/спорное)
от т.	до т.			
1	2	3	4	5
10	11	22.30	-	-
11	12	1.66	-	-
12	13	19.44	-	-
13	14	1.34	-	-
14	15	22.61	-	-
15	10	20.42	-	-

### 3. Сведения о характеристиках уточняемого земельного участка с кадастровым номером 53:11:0812205:70 :

№ п/п	Наименование характеристики земельного участка	Значение характеристики
1	2	3
1.	Адрес земельного участка	-
1.1.	Сведения о местоположении земельного участка (при отсутствии адреса) в структурированном в соответствии с федеральной информационной адресной системой виде	-
1.2.	Дополнительные сведения о местоположении земельного участка	-

<b>3. Сведения о характеристиках уточняемого земельного участка с кадастровым номером 53:11:0812205:70 :</b>		
<b>№ п/п</b>	<b>Наименование характеристики земельного участка</b>	<b>Значение характеристики</b>
<b>1</b>	<b>2</b>	<b>3</b>
2.	Площадь земельного участка $\pm$ величина погрешности определения (вычисления) площади ( $P \pm \Delta P$ ), м2	$477 \pm 15$
3.	Формула, примененная для вычисления предельной погрешности определения площади земельного участка, с подставленными значениями и итоговые (вычисленные) значения ( $\Delta P$ ), м2	$\Delta P = 3.5 * M_t * \sqrt{P} = 3.5 * 0,2 * \sqrt{477} = 15$
4.	Площадь земельного участка согласно сведениям Единого государственного реестра недвижимости ( $R_{\text{кад}}$ ), м2	500
5.	Оценка расхождения $P$ и $R_{\text{кад}}$ ( $P - R_{\text{кад}}$ ), м2	23
6.	Предельные минимальный и максимальный размеры земельного участка ( $R_{\text{мин}}$ и $R_{\text{макс}}$ ), м2	400 3000
7.	Вид (виды) разрешенного использования	-
7.1.	Дополнительные сведения об использовании земельного участка	-
8.	Кадастровый или иной государственный учетный номер (инвентарный) здания, сооружения, объекта незавершенного строительства, расположенного на земельном участке	-
9.	Сведения о земельных участках (землях общего пользования, территории общего пользования), посредством которых обеспечивается доступ	Земли общего пользования
10.	Иные сведения	-
<b>4. Пояснения к сведениям об уточняемом земельном участке с кадастровым номером 53:11:0812205:70 :</b>		
1.	-	

## Сведения об уточняемых земельных участках

### 1. Сведения о характерных точках границы уточняемого земельного участка с кадастровым номером 53:11:0812205:71 :

Система координат МСК-53, зона 2

Зона № 2

Обозначение характерных точек границ	Координаты, м				Метод определения координат	Формулы, примененные для расчета средней квадратической погрешности определения координат характерных точек границ (Mt), с подставленными в такие формулы значениями и итоговые (вычисленные) значения Mt, м	Описание закрепле ния точки
	содержатся в Едином государственном реестре недвижимости		определены в результате выполнения комплексных кадастровых работ				
	X	Y	X	Y			
1	2	3	4	5	6	7	8
						-	
н222У	-	-	578093.48	2173856.69	Фотограмметричес кий метод	0.2	Закрепление отсутствует
н223У	-	-	578080.38	2173857.36	Фотограмметричес кий метод	0.2	Закрепление отсутствует
н224У	-	-	578073.43	2173857.43	Фотограмметричес кий метод	0.2	Закрепление отсутствует
н225У	-	-	578070.50	2173834.88	Фотограмметричес кий метод	0.2	Закрепление отсутствует
н226У	-	-	578092.45	2173833.18	Фотограмметричес кий метод	0.2	Закрепление отсутствует
н222У	-	-	578093.48	2173856.69	Фотограмметричес кий метод	0.2	Закрепление отсутствует

### 2. Сведения о частях границ уточняемого земельного участка с кадастровым номером 53:11:0812205:71 :

Обозначение части границ		Горизонтальное проложение (S), м	Описание прохождения части границ	Сведения о согласовании местоположения границ (согласовано/спорное)
от т.	до т.			
1	2	3	4	5
н222У	н223У	13.12	-	-
н223У	н224У	6.95	-	-
н224У	н225У	22.74	-	-
н225У	н226У	22.02	-	-
н226У	н222У	23.53	-	-

### 3. Сведения о характеристиках уточняемого земельного участка с кадастровым номером 53:11:0812205:71 :

№ п/п	Наименование характеристики земельного участка	Значение характеристики
1	2	3
1.	Адрес земельного участка	-
1.1.	Сведения о местоположении земельного участка (при отсутствии адреса) в структурированном в соответствии с федеральной информационной адресной системой виде	-
1.2.	Дополнительные сведения о местоположении земельного участка	-
2.	Площадь земельного участка ± величина погрешности определения (вычисления) площади ( $P \pm \Delta P$ ), м <sup>2</sup>	488 ± 15

3. Сведения о характеристиках уточняемого земельного участка с кадастровым номером 53:11:0812205:71 :		
№ п/п	Наименование характеристики земельного участка	Значение характеристики
1	2	3
3.	Формула, примененная для вычисления предельной погрешности определения площади земельного участка, с подставленными значениями и итоговые (вычисленные) значения ( $\Delta P$ ), м2	$\Delta P = 3.5 * M_t * \sqrt{P} = 3.5 * 0,2 * \sqrt{488} = 15$
4.	Площадь земельного участка согласно сведениям Единого государственного реестра недвижимости (Ркад), м2	477
5.	Оценка расхождения Р и Ркад (Р - Ркад), м2	11
6.	Предельные минимальный и максимальный размеры земельного участка (Рмин и Рмакс), м2	400 3000
7.	Вид (виды) разрешенного использования	-
7.1.	Дополнительные сведения об использовании земельного участка	-
8.	Кадастровый или иной государственный учетный номер (инвентарный) здания, сооружения, объекта незавершенного строительства, расположенного на земельном участке	-
9.	Сведения о земельных участках (землях общего пользования, территории общего пользования), посредством которых обеспечивается доступ	Земли общего пользования
10.	Иные сведения	-
4. Пояснения к сведениям об уточняемом земельном участке с кадастровым номером 53:11:0812205:71 :		
1.	-	

## Сведения об уточняемых земельных участках

### 1. Сведения о характерных точках границы уточняемого земельного участка с кадастровым номером 53:11:0812205:72 :

Система координат МСК-53, зона 2

Зона № 2

Обозначение характерных точек границ	Координаты, м				Метод определения координат	Формулы, примененные для расчета средней квадратической погрешности определения координат характерных точек границ (Mt), с подставленными в такие формулы значениями и итоговые (вычисленные) значения Mt, м	Описание закрепле ния точки
	содержатся в Едином государственном реестре недвижимости		определены в результате выполнения комплексных кадастровых работ				
	X	Y	X	Y			
1	2	3	4	5	6	7	8
						-	
н227У	-	-	578193.05	2173798.53	Фотограмметричес кий метод	0.2	Закрепление отсутствует
н228У	-	-	578193.48	2173801.81	Фотограмметричес кий метод	0.2	Закрепление отсутствует
н229У	-	-	578193.44	2173806.95	Фотограмметричес кий метод	0.2	Закрепление отсутствует
н230У	-	-	578193.44	2173821.12	Фотограмметричес кий метод	0.2	Закрепление отсутствует
11	-	-	578170.91	2173821.75	Фотограмметричес кий метод	0.2	Закрепление отсутствует
10	-	-	578171.25	2173799.45	Фотограмметричес кий метод	0.2	Закрепление отсутствует
н227У	-	-	578193.05	2173798.53	Фотограмметричес кий метод	0.2	Закрепление отсутствует

### 2. Сведения о частях границ уточняемого земельного участка с кадастровым номером 53:11:0812205:72 :

Обозначение части границ		Горизонтальное проложение (S), м	Описание прохождения части границ	Сведения о согласовании местоположения границ (согласовано/спорное)
от т.	до т.			
1	2	3	4	5
н227У	н228У	3.31	-	-
н228У	н229У	5.14	-	-
н229У	н230У	14.17	-	-
н230У	11	22.54	-	-
11	10	22.30	-	-
10	н227У	21.82	-	-

### 3. Сведения о характеристиках уточняемого земельного участка с кадастровым номером 53:11:0812205:72 :

№ п/п	Наименование характеристики земельного участка	Значение характеристики
1	2	3
1.	Адрес земельного участка	-
1.1.	Сведения о местоположении земельного участка (при отсутствии адреса) в структурированном в соответствии с федеральной информационной адресной системой виде	-
1.2.	Дополнительные сведения о местоположении земельного участка	-

<b>3. Сведения о характеристиках уточняемого земельного участка с кадастровым номером 53:11:0812205:72 :</b>		
<b>№ п/п</b>	<b>Наименование характеристики земельного участка</b>	<b>Значение характеристики</b>
<b>1</b>	<b>2</b>	<b>3</b>
2.	Площадь земельного участка $\pm$ величина погрешности определения (вычисления) площади ( $P \pm \Delta P$ ), м2	$501 \pm 16$
3.	Формула, примененная для вычисления предельной погрешности определения площади земельного участка, с подставленными значениями и итоговые (вычисленные) значения ( $\Delta P$ ), м2	$\Delta P = 3.5 * M_t * \sqrt{P} = 3.5 * 0,2 * \sqrt{501} = 16$
4.	Площадь земельного участка согласно сведениям Единого государственного реестра недвижимости ( $R_{\text{кад}}$ ), м2	500
5.	Оценка расхождения $P$ и $R_{\text{кад}}$ ( $P - R_{\text{кад}}$ ), м2	1
6.	Предельные минимальный и максимальный размеры земельного участка ( $R_{\text{мин}}$ и $R_{\text{макс}}$ ), м2	400 3000
7.	Вид (виды) разрешенного использования	-
7.1.	Дополнительные сведения об использовании земельного участка	-
8.	Кадастровый или иной государственный учетный номер (инвентарный) здания, сооружения, объекта незавершенного строительства, расположенного на земельном участке	-
9.	Сведения о земельных участках (землях общего пользования, территории общего пользования), посредством которых обеспечивается доступ	Земли общего пользования
10.	Иные сведения	-
<b>4. Пояснения к сведениям об уточняемом земельном участке с кадастровым номером 53:11:0812205:72 :</b>		
1.	-	

## Сведения об уточняемых земельных участках

### 1. Сведения о характерных точках границы уточняемого земельного участка с кадастровым номером 53:11:0812205:76 :

Система координат МСК-53, зона 2

Зона № 2

Обозначение характерных точек границ	Координаты, м				Метод определения координат	Формулы, примененные для расчета средней квадратической погрешности определения координат характерных точек границ (Mt), с подставленными в такие формулы значениями и итоговые (вычисленные) значения Mt, м	Описание закрепле ния точки
	содержатся в Едином государственном реестре недвижимости		определены в результате выполнения комплексных кадастровых работ				
	X	Y	X	Y			
1	2	3	4	5	6	7	8
						-	
н231У	-	-	578233.88	2173797.76	Фотограмметричес кий метод	0.2	Закрепление отсутствует
н232У	-	-	578235.31	2173797.67	Фотограмметричес кий метод	0.2	Закрепление отсутствует
н233У	-	-	578239.66	2173819.01	Фотограмметричес кий метод	0.2	Закрепление отсутствует
н234У	-	-	578235.26	2173818.97	Фотограмметричес кий метод	0.2	Закрепление отсутствует
н235У	-	-	578213.28	2173820.71	Фотограмметричес кий метод	0.2	Закрепление отсутствует
н236У	-	-	578211.78	2173798.49	Фотограмметричес кий метод	0.2	Закрепление отсутствует
н231У	-	-	578233.88	2173797.76	Фотограмметричес кий метод	0.2	Закрепление отсутствует

### 2. Сведения о частях границ уточняемого земельного участка с кадастровым номером 53:11:0812205:76 :

Обозначение части границ		Горизонтальное проложение (S), м	Описание прохождения части границ	Сведения о согласовании местоположения границ (согласовано/спорное)
от т.	до т.			
1	2	3	4	5
н231У	н232У	1.43	-	-
н232У	н233У	21.78	-	-
н233У	н234У	4.40	-	-
н234У	н235У	22.05	-	-
н235У	н236У	22.27	-	-
н236У	н231У	22.11	-	-

### 3. Сведения о характеристиках уточняемого земельного участка с кадастровым номером 53:11:0812205:76 :

№ п/п	Наименование характеристики земельного участка	Значение характеристики
1	2	3
1.	Адрес земельного участка	-
1.1.	Сведения о местоположении земельного участка (при отсутствии адреса) в структурированном в соответствии с федеральной информационной адресной системой виде	-
1.2.	Дополнительные сведения о местоположении земельного участка	-

<b>3. Сведения о характеристиках уточняемого земельного участка с кадастровым номером 53:11:0812205:76 :</b>		
<b>№ п/п</b>	<b>Наименование характеристики земельного участка</b>	<b>Значение характеристики</b>
<b>1</b>	<b>2</b>	<b>3</b>
2.	Площадь земельного участка $\pm$ величина погрешности определения (вычисления) площади ( $P \pm \Delta P$ ), м2	$542 \pm 16$
3.	Формула, примененная для вычисления предельной погрешности определения площади земельного участка, с подставленными значениями и итоговые (вычисленные) значения ( $\Delta P$ ), м2	$\Delta P = 3.5 * M_t * \sqrt{P} = 3.5 * 0,2 * \sqrt{542} = 16$
4.	Площадь земельного участка согласно сведениям Единого государственного реестра недвижимости ( $R_{\text{кад}}$ ), м2	570
5.	Оценка расхождения $P$ и $R_{\text{кад}}$ ( $P - R_{\text{кад}}$ ), м2	28
6.	Предельные минимальный и максимальный размеры земельного участка ( $R_{\text{мин}}$ и $R_{\text{макс}}$ ), м2	400 3000
7.	Вид (виды) разрешенного использования	-
7.1.	Дополнительные сведения об использовании земельного участка	-
8.	Кадастровый или иной государственный учетный номер (инвентарный) здания, сооружения, объекта незавершенного строительства, расположенного на земельном участке	-
9.	Сведения о земельных участках (землях общего пользования, территории общего пользования), посредством которых обеспечивается доступ	Земли общего пользования
10.	Иные сведения	-
<b>4. Пояснения к сведениям об уточняемом земельном участке с кадастровым номером 53:11:0812205:76 :</b>		
1.	-	



## Сведения об уточняемых земельных участках

### 1. Сведения о характерных точках границы уточняемого земельного участка с кадастровым номером 53:11:0812205:78 :

Система координат МСК-53, зона 2

Зона № 2

Обозначение характерных точек границ	Координаты, м				Метод определения координат	Формулы, примененные для расчета средней квадратической погрешности определения координат характерных точек границ (Mt), с подставленными в такие формулы значениями и итоговые (вычисленные) значения Mt, м	Описание закрепле ния точки
	содержатся в Едином государственном реестре недвижимости		определены в результате выполнения комплексных кадастровых работ				
	X	Y	X	Y			
1	2	3	4	5	6	7	8
						-	
н237У	-	-	578268.21	2173795.33	Фотограмметричес кий метод	0.2	Закрепление отсутствует
н238У	-	-	578269.63	2173816.50	Фотограмметричес кий метод	0.2	Закрепление отсутствует
н239У	-	-	578244.81	2173818.08	Фотограмметричес кий метод	0.2	Закрепление отсутствует
н240У	-	-	578243.96	2173811.60	Фотограмметричес кий метод	0.2	Закрепление отсутствует
н241У	-	-	578245.99	2173811.48	Фотограмметричес кий метод	0.2	Закрепление отсутствует
н242У	-	-	578244.57	2173797.52	Фотограмметричес кий метод	0.2	Закрепление отсутствует
н237У	-	-	578268.21	2173795.33	Фотограмметричес кий метод	0.2	Закрепление отсутствует

### 2. Сведения о частях границ уточняемого земельного участка с кадастровым номером 53:11:0812205:78 :

Обозначение части границ		Горизонтальное проложение (S), м	Описание прохождения части границ	Сведения о согласовании местоположения границ (согласовано/спорное)
от т.	до т.			
1	2	3	4	5
н237У	н238У	21.22	-	-
н238У	н239У	24.87	-	-
н239У	н240У	6.54	-	-
н240У	н241У	2.03	-	-
н241У	н242У	14.03	-	-
н242У	н237У	23.74	-	-

### 3. Сведения о характеристиках уточняемого земельного участка с кадастровым номером 53:11:0812205:78 :

№ п/п	Наименование характеристики земельного участка	Значение характеристики
1	2	3
1.	Адрес земельного участка	-
1.1.	Сведения о местоположении земельного участка (при отсутствии адреса) в структурированном в соответствии с федеральной информационной адресной системой виде	-
1.2.	Дополнительные сведения о местоположении земельного участка	-

<b>3. Сведения о характеристиках уточняемого земельного участка с кадастровым номером 53:11:0812205:78 :</b>		
<b>№ п/п</b>	<b>Наименование характеристики земельного участка</b>	<b>Значение характеристики</b>
<b>1</b>	<b>2</b>	<b>3</b>
2.	Площадь земельного участка $\pm$ величина погрешности определения (вычисления) площади ( $P \pm \Delta P$ ), м2	$501 \pm 16$
3.	Формула, примененная для вычисления предельной погрешности определения площади земельного участка, с подставленными значениями и итоговые (вычисленные) значения ( $\Delta P$ ), м2	$\Delta P = 3.5 * M_t * \sqrt{P} = 3.5 * 0,2 * \sqrt{501} = 16$
4.	Площадь земельного участка согласно сведениям Единого государственного реестра недвижимости ( $R_{\text{кад}}$ ), м2	500
5.	Оценка расхождения $P$ и $R_{\text{кад}}$ ( $P - R_{\text{кад}}$ ), м2	1
6.	Предельные минимальный и максимальный размеры земельного участка ( $R_{\text{мин}}$ и $R_{\text{макс}}$ ), м2	400 3000
7.	Вид (виды) разрешенного использования	-
7.1.	Дополнительные сведения об использовании земельного участка	-
8.	Кадастровый или иной государственный учетный номер (инвентарный) здания, сооружения, объекта незавершенного строительства, расположенного на земельном участке	-
9.	Сведения о земельных участках (землях общего пользования, территории общего пользования), посредством которых обеспечивается доступ	Земли общего пользования
10.	Иные сведения	-
<b>4. Пояснения к сведениям об уточняемом земельном участке с кадастровым номером 53:11:0812205:78 :</b>		
1.	-	

## Сведения об уточняемых земельных участках

### 1. Сведения о характерных точках границы уточняемого земельного участка с кадастровым номером 53:11:0812205:79 :

Система координат МСК-53, зона 2

Зона № 2

Обозначение характерных точек границ	Координаты, м				Метод определения координат	Формулы, примененные для расчета средней квадратической погрешности определения координат характерных точек границ (Mt), с подставленными в такие формулы значениями и итоговые (вычисленные) значения Mt, м	Описание закрепле ния точки
	содержатся в Едином государственном реестре недвижимости		определены в результате выполнения комплексных кадастровых работ				
	X	Y	X	Y			
1	2	3	4	5	6	7	8
						-	
н243У	-	-	578172.32	2173827.87	Фотограмметричес кий метод	0.2	Закрепление отсутствует
н244У	-	-	578173.40	2173853.38	Фотограмметричес кий метод	0.2	Закрепление отсутствует
н245У	-	-	578164.05	2173853.74	Фотограмметричес кий метод	0.2	Закрепление отсутствует
н246У	-	-	578153.48	2173854.19	Фотограмметричес кий метод	0.2	Закрепление отсутствует
н247У	-	-	578153.54	2173853.33	Фотограмметричес кий метод	0.2	Закрепление отсутствует
н248У	-	-	578151.23	2173829.57	Фотограмметричес кий метод	0.2	Закрепление отсутствует
н249У	-	-	578151.21	2173829.00	Фотограмметричес кий метод	0.2	Закрепление отсутствует
н250У	-	-	578160.48	2173828.53	Фотограмметричес кий метод	0.2	Закрепление отсутствует
н251У	-	-	578167.92	2173827.78	Фотограмметричес кий метод	0.2	Закрепление отсутствует
н243У	-	-	578172.32	2173827.87	Фотограмметричес кий метод	0.2	Закрепление отсутствует

### 2. Сведения о частях границ уточняемого земельного участка с кадастровым номером 53:11:0812205:79 :

Обозначение части границ		Горизонтальное проложение (S), м	Описание прохождения части границ	Сведения о согласовании местоположения границ (согласовано/спорное)
от т.	до т.			
1	2	3	4	5
н243У	н244У	25.53	-	-
н244У	н245У	9.36	-	-
н245У	н246У	10.58	-	-
н246У	н247У	0.86	-	-
н247У	н248У	23.87	-	-
н248У	н249У	0.57	-	-
н249У	н250У	9.28	-	-
н250У	н251У	7.48	-	-
н251У	н243У	4.40	-	-

<b>3. Сведения о характеристиках уточняемого земельного участка с кадастровым номером 53:11:0812205:79 :</b>		
<b>№ п/п</b>	<b>Наименование характеристики земельного участка</b>	<b>Значение характеристики</b>
<b>1</b>	<b>2</b>	<b>3</b>
1.	Адрес земельного участка	-
1.1.	Сведения о местоположении земельного участка (при отсутствии адреса) в структурированном в соответствии с федеральной информационной адресной системой виде	-
1.2.	Дополнительные сведения о местоположении земельного участка	-
2.	Площадь земельного участка $\pm$ величина погрешности определения (вычисления) площади ( $P \pm \Delta P$ ), м2	522 $\pm$ 16
3.	Формула, примененная для вычисления предельной погрешности определения площади земельного участка, с подставленными значениями и итоговые (вычисленные) значения ( $\Delta P$ ), м2	$\Delta P = 3.5 * M_t * \sqrt{P} = 3.5 * 0.2 * \sqrt{522} = 16$
4.	Площадь земельного участка согласно сведениям Единого государственного реестра недвижимости (Ркад), м2	500
5.	Оценка расхождения Р и Ркад ( $P - P_{кад}$ ), м2	22
6.	Предельные минимальный и максимальный размеры земельного участка ( $P_{мин}$ и $P_{макс}$ ), м2	400 3000
7.	Вид (виды) разрешенного использования	-
7.1.	Дополнительные сведения об использовании земельного участка	-
8.	Кадастровый или иной государственный учетный номер (инвентарный) здания, сооружения, объекта незавершенного строительства, расположенного на земельном участке	-
9.	Сведения о земельных участках (землях общего пользования, территории общего пользования), посредством которых обеспечивается доступ	Земли общего пользования
10.	Иные сведения	-
<b>4. Пояснения к сведениям об уточняемом земельном участке с кадастровым номером 53:11:0812205:79 :</b>		
1.	-	

## Сведения об уточняемых земельных участках

### 1. Сведения о характерных точках границы уточняемого земельного участка с кадастровым номером 53:11:0812205:80 :

Система координат МСК-53, зона 2

Зона № 2

Обозначение характерных точек границ	Координаты, м				Метод определения координат	Формулы, примененные для расчета средней квадратической погрешности определения координат характерных точек границ (Mt), с подставленными в такие формулы значениями и итоговые (вычисленные) значения Mt, м	Описание закрепле ния точки
	содержатся в Едином государственном реестре недвижимости		определены в результате выполнения комплексных кадастровых работ				
	X	Y	X	Y			
1	2	3	4	5	6	7	8
						-	
н252У	-	-	578290.27	2173815.34	Фотограмметричес кий метод	0.2	Закрепление отсутствует
н253У	-	-	578290.38	2173816.15	Фотограмметричес кий метод	0.2	Закрепление отсутствует
н254У	-	-	578269.81	2173817.23	Фотограмметричес кий метод	0.2	Закрепление отсутствует
н238У	-	-	578269.63	2173816.50	Фотограмметричес кий метод	0.2	Закрепление отсутствует
н237У	-	-	578268.21	2173795.33	Фотограмметричес кий метод	0.2	Закрепление отсутствует
н255У	-	-	578289.73	2173794.06	Фотограмметричес кий метод	0.2	Закрепление отсутствует
н252У	-	-	578290.27	2173815.34	Фотограмметричес кий метод	0.2	Закрепление отсутствует

### 2. Сведения о частях границ уточняемого земельного участка с кадастровым номером 53:11:0812205:80 :

Обозначение части границ		Горизонтальное проложение (S), м	Описание прохождения части границ	Сведения о согласовании местоположения границ (согласовано/спорное)
от т.	до т.			
1	2	3	4	5
н252У	н253У	0.82	-	-
н253У	н254У	20.60	-	-
н254У	н238У	0.75	-	-
н238У	н237У	21.22	-	-
н237У	н255У	21.56	-	-
н255У	н252У	21.29	-	-

### 3. Сведения о характеристиках уточняемого земельного участка с кадастровым номером 53:11:0812205:80 :

№ п/п	Наименование характеристики земельного участка	Значение характеристики
1	2	3
1.	Адрес земельного участка	-
1.1.	Сведения о местоположении земельного участка (при отсутствии адреса) в структурированном в соответствии с федеральной информационной адресной системой виде	-
1.2.	Дополнительные сведения о местоположении земельного участка	-

<b>3. Сведения о характеристиках уточняемого земельного участка с кадастровым номером 53:11:0812205:80 :</b>		
<b>№ п/п</b>	<b>Наименование характеристики земельного участка</b>	<b>Значение характеристики</b>
<b>1</b>	<b>2</b>	<b>3</b>
2.	Площадь земельного участка $\pm$ величина погрешности определения (вычисления) площади ( $P \pm \Delta P$ ), м2	$465 \pm 15$
3.	Формула, примененная для вычисления предельной погрешности определения площади земельного участка, с подставленными значениями и итоговые (вычисленные) значения ( $\Delta P$ ), м2	$\Delta P = 3.5 * M_t * \sqrt{P} = 3.5 * 0,2 * \sqrt{465} = 15$
4.	Площадь земельного участка согласно сведениям Единого государственного реестра недвижимости (Ркад), м2	500
5.	Оценка расхождения Р и Ркад ( $P - P_{кад}$ ), м2	35
6.	Предельные минимальный и максимальный размеры земельного участка ( $P_{мин}$ и $P_{макс}$ ), м2	400 3000
7.	Вид (виды) разрешенного использования	-
7.1.	Дополнительные сведения об использовании земельного участка	-
8.	Кадастровый или иной государственный учетный номер (инвентарный) здания, сооружения, объекта незавершенного строительства, расположенного на земельном участке	-
9.	Сведения о земельных участках (землях общего пользования, территории общего пользования), посредством которых обеспечивается доступ	Земли общего пользования
10.	Иные сведения	-
<b>4. Пояснения к сведениям об уточняемом земельном участке с кадастровым номером 53:11:0812205:80 :</b>		
1.	-	

## Сведения об уточняемых земельных участках

**1. Сведения о характерных точках границы уточняемого земельного участка с кадастровым номером 53:11:0812205:81 :**

**Система координат МСК-53, зона 2**

**Зона № 2**

Обозначение характерных точек границ	Координаты, м				Метод определения координат	Формулы, примененные для расчета средней квадратической погрешности определения координат характерных точек границ (Mt), с подставленными в такие формулы значениями и итоговые (вычисленные) значения Mt, м	Описание закрепле ния точки
	содержатся в Едином государственном реестре недвижимости		определены в результате выполнения комплексных кадастровых работ				
	X	Y	X	Y			
1	2	3	4	5	6	7	8
						-	
н256У	-	-	578193.81	2173827.50	Фотограмметричес кий метод	0.2	Закрепление отсутствует
н257У	-	-	578195.17	2173851.38	Фотограмметричес кий метод	0.2	Закрепление отсутствует
н258У	-	-	578193.40	2173851.49	Фотограмметричес кий метод	0.2	Закрепление отсутствует
н244У	-	-	578173.40	2173853.38	Фотограмметричес кий метод	0.2	Закрепление отсутствует
н243У	-	-	578172.32	2173827.87	Фотограмметричес кий метод	0.2	Закрепление отсутствует
н256У	-	-	578193.81	2173827.50	Фотограмметричес кий метод	0.2	Закрепление отсутствует

**2. Сведения о частях границ уточняемого земельного участка с кадастровым номером 53:11:0812205:81 :**

Обозначение части границ		Горизонтальное проложение (S), м	Описание прохождения части границ	Сведения о согласовании местоположения границ (согласовано/спорное)
от т.	до т.			
1	2	3	4	5
н256У	н257У	23.92	-	-
н257У	н258У	1.77	-	-
н258У	н244У	20.09	-	-
н244У	н243У	25.53	-	-
н243У	н256У	21.49	-	-

**3. Сведения о характеристиках уточняемого земельного участка с кадастровым номером 53:11:0812205:81 :**

№ п/п	Наименование характеристики земельного участка	Значение характеристики
1	2	3
1.	Адрес земельного участка	-
1.1.	Сведения о местоположении земельного участка (при отсутствии адреса) в структурированном в соответствии с федеральной информационной адресной системой виде	-
1.2.	Дополнительные сведения о местоположении земельного участка	-
2.	Площадь земельного участка $\pm$ величина погрешности определения (вычисления) площади ( $P \pm \Delta P$ ), м <sup>2</sup>	535 $\pm$ 16

3. Сведения о характеристиках уточняемого земельного участка с кадастровым номером 53:11:0812205:81 :		
№ п/п	Наименование характеристики земельного участка	Значение характеристики
1	2	3
3.	Формула, примененная для вычисления предельной погрешности определения площади земельного участка, с подставленными значениями и итоговые (вычисленные) значения ( $\Delta P$ ), м2	$\Delta P = 3.5 * M_t * \sqrt{P} = 3.5 * 0,2 * \sqrt{535} = 16$
4.	Площадь земельного участка согласно сведениям Единого государственного реестра недвижимости (Ркад), м2	500
5.	Оценка расхождения Р и Ркад (Р - Ркад), м2	35
6.	Предельные минимальный и максимальный размеры земельного участка (Рмин и Рмакс), м2	400 3000
7.	Вид (виды) разрешенного использования	-
7.1.	Дополнительные сведения об использовании земельного участка	-
8.	Кадастровый или иной государственный учетный номер (инвентарный) здания, сооружения, объекта незавершенного строительства, расположенного на земельном участке	-
9.	Сведения о земельных участках (землях общего пользования, территории общего пользования), посредством которых обеспечивается доступ	Земли общего пользования
10.	Иные сведения	-
4. Пояснения к сведениям об уточняемом земельном участке с кадастровым номером 53:11:0812205:81 :		
1.	-	



## Сведения об уточняемых земельных участках

### 1. Сведения о характерных точках границы уточняемого земельного участка с кадастровым номером 53:11:0812205:82 :

Система координат МСК-53, зона 2

Зона № 2

Обозначение характерных точек границ	Координаты, м				Метод определения координат	Формулы, примененные для расчета средней квадратической погрешности определения координат характерных точек границ (Mt), с подставленными в такие формулы значениями и итоговые (вычисленные) значения Mt, м	Описание закрепле ния точки
	содержатся в Едином государственном реестре недвижимости		определены в результате выполнения комплексных кадастровых работ				
	X	Y	X	Y			
1	2	3	4	5	6	7	8
						-	
н259У	-	-	578310.57	2173792.36	Фотограмметричес кий метод	0.2	Закрепление отсутствует
н260У	-	-	578311.30	2173814.26	Фотограмметричес кий метод	0.2	Закрепление отсутствует
н261У	-	-	578311.26	2173815.47	Фотограмметричес кий метод	0.2	Закрепление отсутствует
н253У	-	-	578290.38	2173816.15	Фотограмметричес кий метод	0.2	Закрепление отсутствует
н252У	-	-	578290.27	2173815.34	Фотограмметричес кий метод	0.2	Закрепление отсутствует
н255У	-	-	578289.73	2173794.06	Фотограмметричес кий метод	0.2	Закрепление отсутствует
н262У	-	-	578295.84	2173793.66	Фотограмметричес кий метод	0.2	Закрепление отсутствует
н259У	-	-	578310.57	2173792.36	Фотограмметричес кий метод	0.2	Закрепление отсутствует

### 2. Сведения о частях границ уточняемого земельного участка с кадастровым номером 53:11:0812205:82 :

Обозначение части границ		Горизонтальное проложение (S), м	Описание прохождения части границ	Сведения о согласовании местоположения границ (согласовано/спорное)
от т.	до т.			
1	2	3	4	5
н259У	н260У	21.91	-	-
н260У	н261У	1.21	-	-
н261У	н253У	20.89	-	-
н253У	н252У	0.82	-	-
н252У	н255У	21.29	-	-
н255У	н262У	6.12	-	-
н262У	н259У	14.79	-	-

### 3. Сведения о характеристиках уточняемого земельного участка с кадастровым номером 53:11:0812205:82 :

№ п/п	Наименование характеристики земельного участка	Значение характеристики
1	2	3
1.	Адрес земельного участка	-
1.1.	Сведения о местоположении земельного участка (при отсутствии адреса) в структурированном в соответствии с федеральной информационной адресной системой виде	-

<b>3. Сведения о характеристиках уточняемого земельного участка с кадастровым номером 53:11:0812205:82 :</b>		
<b>№ п/п</b>	<b>Наименование характеристики земельного участка</b>	<b>Значение характеристики</b>
<b>1</b>	<b>2</b>	<b>3</b>
1.2.	Дополнительные сведения о местоположении земельного участка	-
2.	Площадь земельного участка $\pm$ величина погрешности определения (вычисления) площади ( $P \pm \Delta P$ ), м2	$473 \pm 15$
3.	Формула, примененная для вычисления предельной погрешности определения площади земельного участка, с подставленными значениями и итоговые (вычисленные) значения ( $\Delta P$ ), м2	$\Delta P = 3.5 * M_t * \sqrt{P} = 3.5 * 0,2 * \sqrt{473} = 15$
4.	Площадь земельного участка согласно сведениям Единого государственного реестра недвижимости (Ркад), м2	500
5.	Оценка расхождения Р и Ркад ( $P - P_{кад}$ ), м2	27
6.	Предельные минимальный и максимальный размеры земельного участка (Рмин и Рмакс), м2	400 3000
7.	Вид (виды) разрешенного использования	-
7.1.	Дополнительные сведения об использовании земельного участка	-
8.	Кадастровый или иной государственный учетный номер (инвентарный) здания, сооружения, объекта незавершенного строительства, расположенного на земельном участке	-
9.	Сведения о земельных участках (землях общего пользования, территории общего пользования), посредством которых обеспечивается доступ	Земли общего пользования
10.	Иные сведения	-
<b>4. Пояснения к сведениям об уточняемом земельном участке с кадастровым номером 53:11:0812205:82 :</b>		
1.	-	

## Сведения об уточняемых земельных участках

**1. Сведения о характерных точках границы уточняемого земельного участка с кадастровым номером 53:11:0812205:83 :**

**Система координат МСК-53, зона 2**

**Зона № 2**

Обозначение характерных точек границ	Координаты, м				Метод определения координат	Формулы, примененные для расчета средней квадратической погрешности определения координат характерных точек границ (Mt), с подставленными в такие формулы значениями и итоговые (вычисленные) значения Mt, м	Описание закрепле ния точки
	содержатся в Едином государственном реестре недвижимости		определены в результате выполнения комплексных кадастровых работ				
	X	Y	X	Y			
1	2	3	4	5	6	7	8
						-	
н263У	-	-	578213.05	2173826.45	Фотограмметричес кий метод	0.2	Закрепление отсутствует
н264У	-	-	578214.46	2173851.07	Фотограмметричес кий метод	0.2	Закрепление отсутствует
н257У	-	-	578195.17	2173851.38	Фотограмметричес кий метод	0.2	Закрепление отсутствует
н256У	-	-	578193.81	2173827.50	Фотограмметричес кий метод	0.2	Закрепление отсутствует
н263У	-	-	578213.05	2173826.45	Фотограмметричес кий метод	0.2	Закрепление отсутствует

**2. Сведения о частях границ уточняемого земельного участка с кадастровым номером 53:11:0812205:83 :**

Обозначение части границ		Горизонтальное проложение (S), м	Описание прохождения части границ	Сведения о согласовании местоположения границ (согласовано/спорное)
от т.	до т.			
1	2	3	4	5
н263У	н264У	24.66	-	-
н264У	н257У	19.29	-	-
н257У	н256У	23.92	-	-
н256У	н263У	19.27	-	-

**3. Сведения о характеристиках уточняемого земельного участка с кадастровым номером 53:11:0812205:83 :**

№ п/п	Наименование характеристики земельного участка	Значение характеристики
1	2	3
1.	Адрес земельного участка	-
1.1.	Сведения о местоположении земельного участка (при отсутствии адреса) в структурированном в соответствии с федеральной информационной адресной системой виде	-
1.2.	Дополнительные сведения о местоположении земельного участка	-
2.	Площадь земельного участка ± величина погрешности определения (вычисления) площади ( $P \pm \Delta P$ ), м <sup>2</sup>	468 ± 15
3.	Формула, примененная для вычисления предельной погрешности определения площади земельного участка, с подставленными значениями и итоговые (вычисленные) значения ( $\Delta P$ ), м <sup>2</sup>	$\Delta P = 3.5 * Mt * \sqrt{P} = 3.5 * 0.2 * \sqrt{468} = 15$

<b>3. Сведения о характеристиках уточняемого земельного участка с кадастровым номером 53:11:0812205:83 :</b>		
<b>№ п/п</b>	<b>Наименование характеристики земельного участка</b>	<b>Значение характеристики</b>
<b>1</b>	<b>2</b>	<b>3</b>
4.	Площадь земельного участка согласно сведениям Единого государственного реестра недвижимости (Ркад), м2	500
5.	Оценка расхождения Р и Ркад (Р - Ркад), м2	32
6.	Предельные минимальный и максимальный размеры земельного участка (Рмин и Рмакс), м2	400 3000
7.	Вид (виды) разрешенного использования	-
7.1.	Дополнительные сведения об использовании земельного участка	-
8.	Кадастровый или иной государственный учетный номер (инвентарный) здания, сооружения, объекта незавершенного строительства, расположенного на земельном участке	-
9.	Сведения о земельных участках (землях общего пользования, территории общего пользования), посредством которых обеспечивается доступ	Земли общего пользования
10.	Иные сведения	-
<b>4. Пояснения к сведениям об уточняемом земельном участке с кадастровым номером 53:11:0812205:83 :</b>		
1.	-	

## Сведения об уточняемых земельных участках

### 1. Сведения о характерных точках границы уточняемого земельного участка с кадастровым номером 53:11:0812205:85 :

Система координат МСК-53, зона 2

Зона № 2

Обозначение характерных точек границ	Координаты, м				Метод определения координат	Формулы, примененные для расчета средней квадратической погрешности определения координат характерных точек границ (Mt), с подставленными в такие формулы значениями и итоговые (вычисленные) значения Mt, м	Описание закрепле ния точки
	содержатся в Едином государственном реестре недвижимости		определены в результате выполнения комплексных кадастровых работ				
	X	Y	X	Y			
1	2	3	4	5	6	7	8
						-	
н265У	-	-	578233.07	2173850.31	Фотограмметричес кий метод	0.2	Закрепление отсутствует
н264У	-	-	578214.46	2173851.07	Фотограмметричес кий метод	0.2	Закрепление отсутствует
н263У	-	-	578213.05	2173826.45	Фотограмметричес кий метод	0.2	Закрепление отсутствует
н266У	-	-	578212.90	2173825.23	Фотограмметричес кий метод	0.2	Закрепление отсутствует
н267У	-	-	578230.26	2173823.76	Фотограмметричес кий метод	0.2	Закрепление отсутствует
н268У	-	-	578230.44	2173825.68	Фотограмметричес кий метод	0.2	Закрепление отсутствует
н265У	-	-	578233.07	2173850.31	Фотограмметричес кий метод	0.2	Закрепление отсутствует

### 2. Сведения о частях границ уточняемого земельного участка с кадастровым номером 53:11:0812205:85 :

Обозначение части границ		Горизонтальное проложение (S), м	Описание прохождения части границ	Сведения о согласовании местоположения границ (согласовано/спорное)
от т.	до т.			
1	2	3	4	5
н265У	н264У	18.63	-	-
н264У	н263У	24.66	-	-
н263У	н266У	1.23	-	-
н266У	н267У	17.42	-	-
н267У	н268У	1.93	-	-
н268У	н265У	24.77	-	-

### 3. Сведения о характеристиках уточняемого земельного участка с кадастровым номером 53:11:0812205:85 :

№ п/п	Наименование характеристики земельного участка	Значение характеристики
1	2	3
1.	Адрес земельного участка	-
1.1.	Сведения о местоположении земельного участка (при отсутствии адреса) в структурированном в соответствии с федеральной информационной адресной системой виде	-
1.2.	Дополнительные сведения о местоположении земельного участка	-

<b>3. Сведения о характеристиках уточняемого земельного участка с кадастровым номером 53:11:0812205:85 :</b>		
<b>№ п/п</b>	<b>Наименование характеристики земельного участка</b>	<b>Значение характеристики</b>
<b>1</b>	<b>2</b>	<b>3</b>
2.	Площадь земельного участка $\pm$ величина погрешности определения (вычисления) площади ( $P \pm \Delta P$ ), м2	$472 \pm 15$
3.	Формула, примененная для вычисления предельной погрешности определения площади земельного участка, с подставленными значениями и итоговые (вычисленные) значения ( $\Delta P$ ), м2	$\Delta P = 3.5 * M_t * \sqrt{P} = 3.5 * 0,2 * \sqrt{472} = 15$
4.	Площадь земельного участка согласно сведениям Единого государственного реестра недвижимости ( $R_{\text{кад}}$ ), м2	500
5.	Оценка расхождения $P$ и $R_{\text{кад}}$ ( $P - R_{\text{кад}}$ ), м2	28
6.	Предельные минимальный и максимальный размеры земельного участка ( $R_{\text{мин}}$ и $R_{\text{макс}}$ ), м2	400 3000
7.	Вид (виды) разрешенного использования	-
7.1.	Дополнительные сведения об использовании земельного участка	-
8.	Кадастровый или иной государственный учетный номер (инвентарный) здания, сооружения, объекта незавершенного строительства, расположенного на земельном участке	-
9.	Сведения о земельных участках (землях общего пользования, территории общего пользования), посредством которых обеспечивается доступ	Земли общего пользования
10.	Иные сведения	-
<b>4. Пояснения к сведениям об уточняемом земельном участке с кадастровым номером 53:11:0812205:85 :</b>		
1.	-	

## Сведения об уточняемых земельных участках

### 1. Сведения о характерных точках границы уточняемого земельного участка с кадастровым номером 53:11:0812205:86 :

Система координат МСК-53, зона 2

Зона № 2

Обозначение характерных точек границ	Координаты, м				Метод определения координат	Формулы, примененные для расчета средней квадратической погрешности определения координат характерных точек границ (Mt), с подставленными в такие формулы значениями и итоговые (вычисленные) значения Mt, м	Описание закрепле ния точки
	содержатся в Едином государственном реестре недвижимости		определены в результате выполнения комплексных кадастровых работ				
	X	Y	X	Y			
1	2	3	4	5	6	7	8
						-	
н269У	-	-	578357.18	2173815.36	Фотограмметричес кий метод	0.2	Закрепление отсутствует
н270У	-	-	578331.84	2173815.32	Фотограмметричес кий метод	0.2	Закрепление отсутствует
н271У	-	-	578331.83	2173814.04	Фотограмметричес кий метод	0.2	Закрепление отсутствует
н272У	-	-	578330.75	2173791.48	Фотограмметричес кий метод	0.2	Закрепление отсутствует
н273У	-	-	578357.30	2173790.22	Фотограмметричес кий метод	0.2	Закрепление отсутствует
н269У	-	-	578357.18	2173815.36	Фотограмметричес кий метод	0.2	Закрепление отсутствует

### 2. Сведения о частях границ уточняемого земельного участка с кадастровым номером 53:11:0812205:86 :

Обозначение части границ		Горизонтальное проложение (S), м	Описание прохождения части границ	Сведения о согласовании местоположения границ (согласовано/спорное)
от т.	до т.			
1	2	3	4	5
н269У	н270У	25.34	-	-
н270У	н271У	1.28	-	-
н271У	н272У	22.59	-	-
н272У	н273У	26.58	-	-
н273У	н269У	25.14	-	-

### 3. Сведения о характеристиках уточняемого земельного участка с кадастровым номером 53:11:0812205:86 :

№ п/п	Наименование характеристики земельного участка	Значение характеристики
1	2	3
1.	Адрес земельного участка	-
1.1.	Сведения о местоположении земельного участка (при отсутствии адреса) в структурированном в соответствии с федеральной информационной адресной системой виде	-
1.2.	Дополнительные сведения о местоположении земельного участка	-
2.	Площадь земельного участка $\pm$ величина погрешности определения (вычисления) площади ( $P \pm \Delta P$ ), м <sup>2</sup>	635 $\pm$ 18

3. Сведения о характеристиках уточняемого земельного участка с кадастровым номером 53:11:0812205:86 :		
№ п/п	Наименование характеристики земельного участка	Значение характеристики
1	2	3
3.	Формула, примененная для вычисления предельной погрешности определения площади земельного участка, с подставленными значениями и итоговые (вычисленные) значения ( $\Delta P$ ), м2	$\Delta P = 3.5 * M_t * \sqrt{P} = 3.5 * 0.2 * \sqrt{635} = 18$
4.	Площадь земельного участка согласно сведениям Единого государственного реестра недвижимости (Ркад), м2	500
5.	Оценка расхождения Р и Ркад (Р - Ркад), м2	135
6.	Предельные минимальный и максимальный размеры земельного участка (Рмин и Рмакс), м2	400 3000
7.	Вид (виды) разрешенного использования	-
7.1.	Дополнительные сведения об использовании земельного участка	-
8.	Кадастровый или иной государственный учетный номер (инвентарный) здания, сооружения, объекта незавершенного строительства, расположенного на земельном участке	53:11:0812205:235
9.	Сведения о земельных участках (землях общего пользования, территории общего пользования), посредством которых обеспечивается доступ	Земли общего пользования
10.	Иные сведения	-
4. Пояснения к сведениям об уточняемом земельном участке с кадастровым номером 53:11:0812205:86 :		
1.	-	



## Сведения об уточняемых земельных участках

**1. Сведения о характерных точках границы уточняемого земельного участка с кадастровым номером 53:11:0812205:87 :**

**Система координат МСК-53, зона 2**

**Зона № 2**

Обозначение характерных точек границ	Координаты, м				Метод определения координат	Формулы, примененные для расчета средней квадратической погрешности определения координат характерных точек границ (Mt), с подставленными в такие формулы значениями и итоговые (вычисленные) значения Mt, м	Описание закрепле ния точки
	содержатся в Едином государственном реестре недвижимости		определены в результате выполнения комплексных кадастровых работ				
	X	Y	X	Y			
1	2	3	4	5	6	7	8
						-	
н268У	-	-	578230.44	2173825.68	Фотограмметричес кий метод	0.2	Закрепление отсутствует
н274У	-	-	578244.98	2173824.13	Фотограмметричес кий метод	0.2	Закрепление отсутствует
н275У	-	-	578248.63	2173825.67	Фотограмметричес кий метод	0.2	Закрепление отсутствует
н276У	-	-	578253.41	2173849.08	Фотограмметричес кий метод	0.2	Закрепление отсутствует
н265У	-	-	578233.07	2173850.31	Фотограмметричес кий метод	0.2	Закрепление отсутствует
н268У	-	-	578230.44	2173825.68	Фотограмметричес кий метод	0.2	Закрепление отсутствует

**2. Сведения о частях границ уточняемого земельного участка с кадастровым номером 53:11:0812205:87 :**

Обозначение части границ		Горизонтальное проложение (S), м	Описание прохождения части границ	Сведения о согласовании местоположения границ (согласовано/спорное)
от т.	до т.			
1	2	3	4	5
н268У	н274У	14.62	-	-
н274У	н275У	3.96	-	-
н275У	н276У	23.89	-	-
н276У	н265У	20.38	-	-
н265У	н268У	24.77	-	-

**3. Сведения о характеристиках уточняемого земельного участка с кадастровым номером 53:11:0812205:87 :**

№ п/п	Наименование характеристики земельного участка	Значение характеристики
1	2	3
1.	Адрес земельного участка	-
1.1.	Сведения о местоположении земельного участка (при отсутствии адреса) в структурированном в соответствии с федеральной информационной адресной системой виде	-
1.2.	Дополнительные сведения о местоположении земельного участка	-
2.	Площадь земельного участка ± величина погрешности определения (вычисления) площади ( $P \pm \Delta P$ ), м <sup>2</sup>	479 ± 15

3. Сведения о характеристиках уточняемого земельного участка с кадастровым номером 53:11:0812205:87 :		
№ п/п	Наименование характеристики земельного участка	Значение характеристики
1	2	3
3.	Формула, примененная для вычисления предельной погрешности определения площади земельного участка, с подставленными значениями и итоговые (вычисленные) значения ( $\Delta P$ ), м2	$\Delta P=3.5 * M_t * \sqrt{P}=3.5 * 0,2 * \sqrt{479}=15$
4.	Площадь земельного участка согласно сведениям Единого государственного реестра недвижимости (Ркад), м2	500
5.	Оценка расхождения Р и Ркад (Р - Ркад), м2	21
6.	Предельные минимальный и максимальный размеры земельного участка (Рмин и Рмакс), м2	400 3000
7.	Вид (виды) разрешенного использования	-
7.1.	Дополнительные сведения об использовании земельного участка	-
8.	Кадастровый или иной государственный учетный номер (инвентарный) здания, сооружения, объекта незавершенного строительства, расположенного на земельном участке	-
9.	Сведения о земельных участках (землях общего пользования, территории общего пользования), посредством которых обеспечивается доступ	Земли общего пользования
10.	Иные сведения	-
4. Пояснения к сведениям об уточняемом земельном участке с кадастровым номером 53:11:0812205:87 :		
1.	-	

## Сведения об уточняемых земельных участках

### 1. Сведения о характерных точках границы уточняемого земельного участка с кадастровым номером 53:11:0812205:89 :

Система координат МСК-53, зона 2

Зона № 2

Обозначение характерных точек границ	Координаты, м				Метод определения координат	Формулы, примененные для расчета средней квадратической погрешности определения координат характерных точек границ (Mt), с подставленными в такие формулы значениями и итоговые (вычисленные) значения Mt, м	Описание закрепле ния точки
	содержатся в Едином государственном реестре недвижимости		определены в результате выполнения комплексных кадастровых работ				
	X	Y	X	Y			
1	2	3	4	5	6	7	8
						-	
н277У	-	-	578273.26	2173820.62	Фотограмметричес кий метод	0.2	Закрепление отсутствует
н278У	-	-	578273.31	2173826.33	Фотограмметричес кий метод	0.2	Закрепление отсутствует
н279У	-	-	578274.34	2173845.62	Фотограмметричес кий метод	0.2	Закрепление отсутствует
н280У	-	-	578273.55	2173845.64	Фотограмметричес кий метод	0.2	Закрепление отсутствует
н281У	-	-	578256.50	2173846.18	Фотограмметричес кий метод	0.2	Закрепление отсутствует
н282У	-	-	578251.77	2173823.85	Фотограмметричес кий метод	0.2	Закрепление отсутствует
н283У	-	-	578255.80	2173821.13	Фотограмметричес кий метод	0.2	Закрепление отсутствует
н277У	-	-	578273.26	2173820.62	Фотограмметричес кий метод	0.2	Закрепление отсутствует

### 2. Сведения о частях границ уточняемого земельного участка с кадастровым номером 53:11:0812205:89 :

Обозначение части границ		Горизонтальное проложение (S), м	Описание прохождения части границ	Сведения о согласовании местоположения границ (согласовано/спорное)
от т.	до т.			
1	2	3	4	5
н277У	н278У	5.71	-	-
н278У	н279У	19.32	-	-
н279У	н280У	0.79	-	-
н280У	н281У	17.06	-	-
н281У	н282У	22.83	-	-
н282У	н283У	4.86	-	-
н283У	н277У	17.47	-	-

### 3. Сведения о характеристиках уточняемого земельного участка с кадастровым номером 53:11:0812205:89 :

№ п/п	Наименование характеристики земельного участка	Значение характеристики
1	2	3
1.	Адрес земельного участка	-
1.1.	Сведения о местоположении земельного участка (при отсутствии адреса) в структурированном в соответствии с федеральной информационной адресной системой виде	-

<b>3. Сведения о характеристиках уточняемого земельного участка с кадастровым номером 53:11:0812205:89 :</b>		
<b>№ п/п</b>	<b>Наименование характеристики земельного участка</b>	<b>Значение характеристики</b>
<b>1</b>	<b>2</b>	<b>3</b>
1.2.	Дополнительные сведения о местоположении земельного участка	-
2.	Площадь земельного участка $\pm$ величина погрешности определения (вычисления) площади ( $P \pm \Delta P$ ), м2	$491 \pm 16$
3.	Формула, примененная для вычисления предельной погрешности определения площади земельного участка, с подставленными значениями и итоговые (вычисленные) значения ( $\Delta P$ ), м2	$\Delta P = 3.5 * M_t * \sqrt{P} = 3.5 * 0,2 * \sqrt{491} = 16$
4.	Площадь земельного участка согласно сведениям Единого государственного реестра недвижимости (Ркад), м2	500
5.	Оценка расхождения Р и Ркад ( $P - P_{кад}$ ), м2	9
6.	Предельные минимальный и максимальный размеры земельного участка ( $P_{мин}$ и $P_{макс}$ ), м2	400 3000
7.	Вид (виды) разрешенного использования	-
7.1.	Дополнительные сведения об использовании земельного участка	-
8.	Кадастровый или иной государственный учетный номер (инвентарный) здания, сооружения, объекта незавершенного строительства, расположенного на земельном участке	-
9.	Сведения о земельных участках (землях общего пользования, территории общего пользования), посредством которых обеспечивается доступ	Земли общего пользования
10.	Иные сведения	-
<b>4. Пояснения к сведениям об уточняемом земельном участке с кадастровым номером 53:11:0812205:89 :</b>		
1.	-	

## Сведения об уточняемых земельных участках

**1. Сведения о характерных точках границы уточняемого земельного участка с кадастровым номером 53:11:0812205:90 :**

**Система координат МСК-53, зона 2**

**Зона № 2**

Обозначение характерных точек границ	Координаты, м				Метод определения координат	Формулы, примененные для расчета средней квадратической погрешности определения координат характерных точек границ (Mt), с подставленными в такие формулы значениями и итоговые (вычисленные) значения Mt, м	Описание закрепле ния точки
	содержатся в Едином государственном реестре недвижимости		определены в результате выполнения комплексных кадастровых работ				
	X	Y	X	Y			
1	2	3	4	5	6	7	8
						-	
н89У	-	-	577631.08	2173832.51	Фотограмметричес кий метод	0.2	Закрепление отсутствует
н94У	-	-	577641.53	2173831.50	Фотограмметричес кий метод	0.2	Закрепление отсутствует
н93У	-	-	577645.35	2173847.53	Фотограмметричес кий метод	0.2	Закрепление отсутствует
н83У	-	-	577633.42	2173848.43	Фотограмметричес кий метод	0.2	Закрепление отсутствует
н89У	-	-	577631.08	2173832.51	Фотограмметричес кий метод	0.2	Закрепление отсутствует

**2. Сведения о частях границ уточняемого земельного участка с кадастровым номером 53:11:0812205:90 :**

Обозначение части границ		Горизонтальное проложение (S), м	Описание прохождения части границ	Сведения о согласовании местоположения границ (согласовано/спорное)
от т.	до т.			
1	2	3	4	5
н89У	н94У	10.50	-	-
н94У	н93У	16.48	-	-
н93У	н83У	11.96	-	-
н83У	н89У	16.09	-	-

**3. Сведения о характеристиках уточняемого земельного участка с кадастровым номером 53:11:0812205:90 :**

№ п/п	Наименование характеристики земельного участка	Значение характеристики
1	2	3
1.	Адрес земельного участка	-
1.1.	Сведения о местоположении земельного участка (при отсутствии адреса) в структурированном в соответствии с федеральной информационной адресной системой виде	-
1.2.	Дополнительные сведения о местоположении земельного участка	-
2.	Площадь земельного участка ± величина погрешности определения (вычисления) площади ( $P \pm \Delta P$ ), м <sup>2</sup>	182 ± 9
3.	Формула, примененная для вычисления предельной погрешности определения площади земельного участка, с подставленными значениями и итоговые (вычисленные) значения ( $\Delta P$ ), м <sup>2</sup>	$\Delta P = 3.5 * Mt * \sqrt{P} = 3.5 * 0.2 * \sqrt{182} = 9$

3. Сведения о характеристиках уточняемого земельного участка с кадастровым номером 53:11:0812205:90 :		
№ п/п	Наименование характеристики земельного участка	Значение характеристики
1	2	3
4.	Площадь земельного участка согласно сведениям Единого государственного реестра недвижимости (Ркад), м2	160
5.	Оценка расхождения Р и Ркад (Р - Ркад), м2	22
6.	Предельные минимальный и максимальный размеры земельного участка (Рмин и Рмакс), м2	400 3000
7.	Вид (виды) разрешенного использования	-
7.1.	Дополнительные сведения об использовании земельного участка	-
8.	Кадастровый или иной государственный учетный номер (инвентарный) здания, сооружения, объекта незавершенного строительства, расположенного на земельном участке	-
9.	Сведения о земельных участках (землях общего пользования, территории общего пользования), посредством которых обеспечивается доступ	Земли общего пользования
10.	Иные сведения	-
4. Пояснения к сведениям об уточняемом земельном участке с кадастровым номером 53:11:0812205:90 :		
1.	-	

## Сведения об уточняемых земельных участках

### 1. Сведения о характерных точках границы уточняемого земельного участка с кадастровым номером 53:11:0812205:91 :

Система координат МСК-53, зона 2

Зона № 2

Обозначение характерных точек границ	Координаты, м				Метод определения координат	Формулы, примененные для расчета средней квадратической погрешности определения координат характерных точек границ (Mt), с подставленными в такие формулы значениями и итоговые (вычисленные) значения Mt, м	Описание закрепле ния точки
	содержатся в Едином государственном реестре недвижимости		определены в результате выполнения комплексных кадастровых работ				
	X	Y	X	Y			
1	2	3	4	5	6	7	8
						-	
н284У	-	-	578289.60	2173819.59	Фотограмметричес кий метод	0.2	Закрепление отсутствует
н285У	-	-	578290.11	2173845.85	Фотограмметричес кий метод	0.2	Закрепление отсутствует
н286У	-	-	578287.54	2173845.62	Фотограмметричес кий метод	0.2	Закрепление отсутствует
н279У	-	-	578274.34	2173845.62	Фотограмметричес кий метод	0.2	Закрепление отсутствует
н278У	-	-	578273.31	2173826.33	Фотограмметричес кий метод	0.2	Закрепление отсутствует
н277У	-	-	578273.26	2173820.62	Фотограмметричес кий метод	0.2	Закрепление отсутствует
н284У	-	-	578289.60	2173819.59	Фотограмметричес кий метод	0.2	Закрепление отсутствует

### 2. Сведения о частях границ уточняемого земельного участка с кадастровым номером 53:11:0812205:91 :

Обозначение части границ		Горизонтальное проложение (S), м	Описание прохождения части границ	Сведения о согласовании местоположения границ (согласовано/спорное)
от т.	до т.			
1	2	3	4	5
н284У	н285У	26.26	-	-
н285У	н286У	2.58	-	-
н286У	н279У	13.20	-	-
н279У	н278У	19.32	-	-
н278У	н277У	5.71	-	-
н277У	н284У	16.37	-	-

### 3. Сведения о характеристиках уточняемого земельного участка с кадастровым номером 53:11:0812205:91 :

№ п/п	Наименование характеристики земельного участка	Значение характеристики
1	2	3
1.	Адрес земельного участка	-
1.1.	Сведения о местоположении земельного участка (при отсутствии адреса) в структурированном в соответствии с федеральной информационной адресной системой виде	-
1.2.	Дополнительные сведения о местоположении земельного участка	-

<b>3. Сведения о характеристиках уточняемого земельного участка с кадастровым номером 53:11:0812205:91 :</b>		
<b>№ п/п</b>	<b>Наименование характеристики земельного участка</b>	<b>Значение характеристики</b>
<b>1</b>	<b>2</b>	<b>3</b>
2.	Площадь земельного участка $\pm$ величина погрешности определения (вычисления) площади ( $P \pm \Delta P$ ), м2	$413 \pm 14$
3.	Формула, примененная для вычисления предельной погрешности определения площади земельного участка, с подставленными значениями и итоговые (вычисленные) значения ( $\Delta P$ ), м2	$\Delta P = 3.5 * M_t * \sqrt{P} = 3.5 * 0,2 * \sqrt{413} = 14$
4.	Площадь земельного участка согласно сведениям Единого государственного реестра недвижимости ( $R_{\text{кад}}$ ), м2	500
5.	Оценка расхождения $P$ и $R_{\text{кад}}$ ( $P - R_{\text{кад}}$ ), м2	87
6.	Предельные минимальный и максимальный размеры земельного участка ( $R_{\text{мин}}$ и $R_{\text{макс}}$ ), м2	400 3000
7.	Вид (виды) разрешенного использования	-
7.1.	Дополнительные сведения об использовании земельного участка	-
8.	Кадастровый или иной государственный учетный номер (инвентарный) здания, сооружения, объекта незавершенного строительства, расположенного на земельном участке	-
9.	Сведения о земельных участках (землях общего пользования, территории общего пользования), посредством которых обеспечивается доступ	Земли общего пользования
10.	Иные сведения	-
<b>4. Пояснения к сведениям об уточняемом земельном участке с кадастровым номером 53:11:0812205:91 :</b>		
1.	-	



## Сведения об уточняемых земельных участках

**1. Сведения о характерных точках границы уточняемого земельного участка с кадастровым номером 53:11:0812205:93 :**

**Система координат МСК-53, зона 2**

**Зона № 2**

Обозначение характерных точек границ	Координаты, м				Метод определения координат	Формулы, примененные для расчета средней квадратической погрешности определения координат характерных точек границ (Mt), с подставленными в такие формулы значениями и итоговые (вычисленные) значения Mt, м	Описание закрепле ния точки
	содержатся в Едином государственном реестре недвижимости		определены в результате выполнения комплексных кадастровых работ				
	X	Y	X	Y			
1	2	3	4	5	6	7	8
						-	
н287У	-	-	578309.54	2173822.40	Фотограмметричес кий метод	0.2	Закрепление отсутствует
н288У	-	-	578308.65	2173845.71	Фотограмметричес кий метод	0.2	Закрепление отсутствует
н285У	-	-	578290.11	2173845.85	Фотограмметричес кий метод	0.2	Закрепление отсутствует
н284У	-	-	578289.60	2173819.59	Фотограмметричес кий метод	0.2	Закрепление отсутствует
н289У	-	-	578309.36	2173819.12	Фотограмметричес кий метод	0.2	Закрепление отсутствует
н287У	-	-	578309.54	2173822.40	Фотограмметричес кий метод	0.2	Закрепление отсутствует

**2. Сведения о частях границ уточняемого земельного участка с кадастровым номером 53:11:0812205:93 :**

Обозначение части границ		Горизонтальное проложение (S), м	Описание прохождения части границ	Сведения о согласовании местоположения границ (согласовано/спорное)
от т.	до т.			
1	2	3	4	5
н287У	н288У	23.33	-	-
н288У	н285У	18.54	-	-
н285У	н284У	26.26	-	-
н284У	н289У	19.77	-	-
н289У	н287У	3.28	-	-

**3. Сведения о характеристиках уточняемого земельного участка с кадастровым номером 53:11:0812205:93 :**

№ п/п	Наименование характеристики земельного участка	Значение характеристики
1	2	3
1.	Адрес земельного участка	-
1.1.	Сведения о местоположении земельного участка (при отсутствии адреса) в структурированном в соответствии с федеральной информационной адресной системой виде	-
1.2.	Дополнительные сведения о местоположении земельного участка	-
2.	Площадь земельного участка ± величина погрешности определения (вычисления) площади ( $P \pm \Delta P$ ), м <sup>2</sup>	510 ± 16

3. Сведения о характеристиках уточняемого земельного участка с кадастровым номером 53:11:0812205:93 :		
№ п/п	Наименование характеристики земельного участка	Значение характеристики
1	2	3
3.	Формула, примененная для вычисления предельной погрешности определения площади земельного участка, с подставленными значениями и итоговые (вычисленные) значения ( $\Delta P$ ), м2	$\Delta P = 3.5 * M_t * \sqrt{P} = 3.5 * 0,2 * \sqrt{510} = 16$
4.	Площадь земельного участка согласно сведениям Единого государственного реестра недвижимости (Ркад), м2	500
5.	Оценка расхождения Р и Ркад (Р - Ркад), м2	10
6.	Предельные минимальный и максимальный размеры земельного участка (Рмин и Рмакс), м2	400 3000
7.	Вид (виды) разрешенного использования	-
7.1.	Дополнительные сведения об использовании земельного участка	-
8.	Кадастровый или иной государственный учетный номер (инвентарный) здания, сооружения, объекта незавершенного строительства, расположенного на земельном участке	-
9.	Сведения о земельных участках (землях общего пользования, территории общего пользования), посредством которых обеспечивается доступ	Земли общего пользования
10.	Иные сведения	-
4. Пояснения к сведениям об уточняемом земельном участке с кадастровым номером 53:11:0812205:93 :		
1.	-	

## Сведения об уточняемых земельных участках

**1. Сведения о характерных точках границы уточняемого земельного участка с кадастровым номером 53:11:0812205:94 :**

**Система координат МСК-53, зона 2**

**Зона № 2**

Обозначение характерных точек границ	Координаты, м				Метод определения координат	Формулы, примененные для расчета средней квадратической погрешности определения координат характерных точек границ (Mt), с подставленными в такие формулы значениями и итоговые (вычисленные) значения Mt, м	Описание закрепле ния точки
	содержатся в Едином государственном реестре недвижимости		определены в результате выполнения комплексных кадастровых работ				
	X	Y	X	Y			
1	2	3	4	5	6	7	8
						-	
н290У	-	-	578328.46	2173819.40	Фотограмметричес кий метод	0.2	Закрепление отсутствует
н291У	-	-	578330.14	2173821.34	Фотограмметричес кий метод	0.2	Закрепление отсутствует
н292У	-	-	578329.72	2173827.73	Фотограмметричес кий метод	0.2	Закрепление отсутствует
н293У	-	-	578329.18	2173846.27	Фотограмметричес кий метод	0.2	Закрепление отсутствует
н288У	-	-	578308.65	2173845.71	Фотограмметричес кий метод	0.2	Закрепление отсутствует
н287У	-	-	578309.54	2173822.40	Фотограмметричес кий метод	0.2	Закрепление отсутствует
н289У	-	-	578309.36	2173819.12	Фотограмметричес кий метод	0.2	Закрепление отсутствует
н294У	-	-	578320.78	2173818.79	Фотограмметричес кий метод	0.2	Закрепление отсутствует
н295У	-	-	578322.74	2173818.84	Фотограмметричес кий метод	0.2	Закрепление отсутствует
н296У	-	-	578323.87	2173819.35	Фотограмметричес кий метод	0.2	Закрепление отсутствует
н290У	-	-	578328.46	2173819.40	Фотограмметричес кий метод	0.2	Закрепление отсутствует

**2. Сведения о частях границ уточняемого земельного участка с кадастровым номером 53:11:0812205:94 :**

Обозначение части границ		Горизонтальное проложение (S), м	Описание прохождения части границ	Сведения о согласовании местоположения границ (согласовано/спорное)
от т.	до т.			
1	2	3	4	5
н290У	н291У	2.57	-	-
н291У	н292У	6.40	-	-
н292У	н293У	18.55	-	-
н293У	н288У	20.54	-	-
н288У	н287У	23.33	-	-
н287У	н289У	3.28	-	-
н289У	н294У	11.42	-	-
н294У	н295У	1.96	-	-
н295У	н296У	1.24	-	-
н296У	н290У	4.59	-	-

<b>3. Сведения о характеристиках уточняемого земельного участка с кадастровым номером 53:11:0812205:94 :</b>		
<b>№ п/п</b>	<b>Наименование характеристики земельного участка</b>	<b>Значение характеристики</b>
<b>1</b>	<b>2</b>	<b>3</b>
1.	Адрес земельного участка	-
1.1.	Сведения о местоположении земельного участка (при отсутствии адреса) в структурированном в соответствии с федеральной информационной адресной системой виде	-
1.2.	Дополнительные сведения о местоположении земельного участка	-
2.	Площадь земельного участка $\pm$ величина погрешности определения (вычисления) площади ( $P \pm \Delta P$ ), м2	$550 \pm 16$
3.	Формула, примененная для вычисления предельной погрешности определения площади земельного участка, с подставленными значениями и итоговые (вычисленные) значения ( $\Delta P$ ), м2	$\Delta P = 3.5 * M_t * \sqrt{P} = 3.5 * 0,2 * \sqrt{550} = 16$
4.	Площадь земельного участка согласно сведениям Единого государственного реестра недвижимости (Ркад), м2	500
5.	Оценка расхождения Р и Ркад ( $P - P_{кад}$ ), м2	50
6.	Предельные минимальный и максимальный размеры земельного участка ( $P_{мин}$ и $P_{макс}$ ), м2	400 3000
7.	Вид (виды) разрешенного использования	-
7.1.	Дополнительные сведения об использовании земельного участка	-
8.	Кадастровый или иной государственный учетный номер (инвентарный) здания, сооружения, объекта незавершенного строительства, расположенного на земельном участке	-
9.	Сведения о земельных участках (землях общего пользования, территории общего пользования), посредством которых обеспечивается доступ	Земли общего пользования
10.	Иные сведения	-
<b>4. Пояснения к сведениям об уточняемом земельном участке с кадастровым номером 53:11:0812205:94 :</b>		
1.	-	

## Сведения об уточняемых земельных участках

### 1. Сведения о характерных точках границы уточняемого земельного участка с кадастровым номером 53:11:0812205:96 :

Система координат МСК-53, зона 2

Зона № 2

Обозначение характерных точек границ	Координаты, м				Метод определения координат	Формулы, примененные для расчета средней квадратической погрешности определения координат характерных точек границ (Mt), с подставленными в такие формулы значениями и итоговые (вычисленные) значения Mt, м	Описание закрепле ния точки
	содержатся в Едином государственном реестре недвижимости		определены в результате выполнения комплексных кадастровых работ				
	X	Y	X	Y			
1	2	3	4	5	6	7	8
						-	
н297У	-	-	578111.94	2173832.42	Фотограмметричес кий метод	0.2	Закрепление отсутствует
н298У	-	-	578113.15	2173856.15	Фотограмметричес кий метод	0.2	Закрепление отсутствует
н299У	-	-	578106.40	2173856.20	Фотограмметричес кий метод	0.2	Закрепление отсутствует
н300У	-	-	578099.69	2173856.47	Фотограмметричес кий метод	0.2	Закрепление отсутствует
н222У	-	-	578093.48	2173856.69	Фотограмметричес кий метод	0.2	Закрепление отсутствует
н226У	-	-	578092.45	2173833.18	Фотограмметричес кий метод	0.2	Закрепление отсутствует
н297У	-	-	578111.94	2173832.42	Фотограмметричес кий метод	0.2	Закрепление отсутствует

### 2. Сведения о частях границ уточняемого земельного участка с кадастровым номером 53:11:0812205:96 :

Обозначение части границ		Горизонтальное проложение (S), м	Описание прохождения части границ	Сведения о согласовании местоположения границ (согласовано/спорное)
от т.	до т.			
1	2	3	4	5
н297У	н298У	23.76	-	-
н298У	н299У	6.75	-	-
н299У	н300У	6.72	-	-
н300У	н222У	6.21	-	-
н222У	н226У	23.53	-	-
н226У	н297У	19.50	-	-

### 3. Сведения о характеристиках уточняемого земельного участка с кадастровым номером 53:11:0812205:96 :

№ п/п	Наименование характеристики земельного участка	Значение характеристики
1	2	3
1.	Адрес земельного участка	-
1.1.	Сведения о местоположении земельного участка (при отсутствии адреса) в структурированном в соответствии с федеральной информационной адресной системой виде	-
1.2.	Дополнительные сведения о местоположении земельного участка	-

<b>3. Сведения о характеристиках уточняемого земельного участка с кадастровым номером 53:11:0812205:96 :</b>		
<b>№ п/п</b>	<b>Наименование характеристики земельного участка</b>	<b>Значение характеристики</b>
<b>1</b>	<b>2</b>	<b>3</b>
2.	Площадь земельного участка $\pm$ величина погрешности определения (вычисления) площади ( $P \pm \Delta P$ ), м2	$462 \pm 15$
3.	Формула, примененная для вычисления предельной погрешности определения площади земельного участка, с подставленными значениями и итоговые (вычисленные) значения ( $\Delta P$ ), м2	$\Delta P = 3.5 * M_t * \sqrt{P} = 3.5 * 0,2 * \sqrt{462} = 15$
4.	Площадь земельного участка согласно сведениям Единого государственного реестра недвижимости ( $R_{\text{кад}}$ ), м2	500
5.	Оценка расхождения $P$ и $R_{\text{кад}}$ ( $P - R_{\text{кад}}$ ), м2	38
6.	Предельные минимальный и максимальный размеры земельного участка ( $R_{\text{мин}}$ и $R_{\text{макс}}$ ), м2	400 3000
7.	Вид (виды) разрешенного использования	-
7.1.	Дополнительные сведения об использовании земельного участка	-
8.	Кадастровый или иной государственный учетный номер (инвентарный) здания, сооружения, объекта незавершенного строительства, расположенного на земельном участке	-
9.	Сведения о земельных участках (землях общего пользования, территории общего пользования), посредством которых обеспечивается доступ	Земли общего пользования
10.	Иные сведения	-
<b>4. Пояснения к сведениям об уточняемом земельном участке с кадастровым номером 53:11:0812205:96 :</b>		
1.	-	

# Сведения об уточняемых земельных участках, необходимые для исправления реестровых ошибок в сведениях о местоположении их границ

**1. Сведения о характерных точках границ уточняемого земельного участка  
с кадастровым номером 53:11:0812204:5 :**

**Система координат МСК 53 (Зона-2)**

**Зона № 2**

Обозначение характерных точек границ	Координаты, м				Метод определения координат	Формулы, примененные для расчета средней квадратической погрешности определения координат характерных точек границ (Mt), с подставленными в такие формулы значениями и итоговые (вычисленные) значения Mt, м	Описание закрепле ния точки
	содержатся в Едином государственном реестре недвижимости		определены в результате выполнения комплексных кадастровых работ				
	X	Y	X	Y			
1	2	3	4	5	6	7	8
						-	
16	577474.19	2173806.80	577473.96	2173807.18	Фотограмметрич еский метод	0.2	Закрепление отсутствует
н301У	-	-	577474.15	2173807.98	Фотограмметрич еский метод	0.2	Закрепление отсутствует
17	577480.18	2173831.61	577480.08	2173832.28	Фотограмметрич еский метод	0.2	Закрепление отсутствует
18	577479.75	2173831.52	-	-	-	0.20	-
19	577460.10	2173832.19	577460.20	2173832.84	Фотограмметрич еский метод	0.2	Закрепление отсутствует
н302У	-	-	577451.94	2173832.74	Фотограмметрич еский метод	0.2	Закрепление отсутствует
20	577451.86	2173831.33	577451.86	2173831.33	Фотограмметрич еский метод	0.2	Закрепление отсутствует
21	577451.12	2173808.93	577451.40	2173809.10	Фотограмметрич еский метод	0.2	Закрепление отсутствует
н303У	-	-	577451.28	2173807.78	Фотограмметрич еский метод	0.2	Закрепление отсутствует
н304У	-	-	577463.06	2173807.75	Фотограмметрич еский метод	0.2	Закрепление отсутствует
16	577474.19	2173806.80	577473.96	2173807.18	Фотограмметрич еский метод	0.2	Закрепление отсутствует

**2. Сведения о частях границ уточняемого земельного участка  
с кадастровым номером 53:11:0812204:5 :**

Обозначение части границ		Горизонтальное проложение (S), м	Описание прохождения части границ	Сведения о согласовании местоположения границ (согласовано/спорное)
от т.	до т.			
1	2	3	4	5
16	н301У	0.82	-	-
н301У	17	25.01	-	-
17	19	19.89	-	-
19	н302У	8.26	-	-
н302У	20	1.41	-	-
20	21	22.23	-	-
21	н303У	1.33	-	-
н303У	н304У	11.78	-	-
н304У	16	10.91	-	-

<b>3. Сведения о характеристиках уточняемого земельного участка с кадастровым номером 53:11:0812204:5 :</b>		
<b>№ п/п</b>	<b>Наименование характеристики</b>	<b>Значение характеристики</b>
<b>1</b>	<b>2</b>	<b>3</b>
1.	Адрес земельного участка	-
1.1.	Сведения о местоположении земельного участка (при отсутствии адреса) в структурированном в соответствии с федеральной информационной адресной системой виде	-
1.2.	Дополнительные сведения о местоположении земельного участка	-
2.	Площадь земельного участка $\pm$ величина погрешности определения (вычисления) площади ( $P \pm \Delta P$ ), м2	$637 \pm 18$
3.	Формула, примененная для расчета предельной допустимой погрешности определения площади земельного участка, с подставленными значениями и итоговые (вычисленные) значения ( $\Delta P$ ), м2	$\Delta P = 3.5 * M_t * \sqrt{P} = 3.5 * 0,2 * \sqrt{637} = 18$
4.	Площадь земельного участка согласно сведениям Единого государственного реестра недвижимости (Ркад), м2	620
5.	Оценка расхождения Р и Ркад ( $P - P_{кад}$ ), м2	17
6.	Предельные минимальный и максимальный размеры земельного участка ( $P_{мин}$ и $P_{макс}$ ), м2	400 3000
7.	Кадастровый номер или иной государственный учетный номер (инвентарный) объекта недвижимости, расположенного на земельном участке	53:11:0812205:230
8.	Вид (виды) разрешенного использования	-
8.1.	Дополнительные сведения об использовании земельного участка	-
9.	Сведения о земельных участках (землях общего пользования, территории общего пользования), посредством которых обеспечивается доступ	Земли общего пользования
10.	Иные сведения	-
<b>4. Пояснения к сведениям об уточняемом земельном участке с кадастровым номером 53:11:0812204:5 :</b>		
1.	-	



## Сведения об уточняемых земельных участках, необходимые для исправления реестровых ошибок в сведениях о местоположении их границ

**1. Сведения о характерных точках границ уточняемого земельного участка  
с кадастровым номером 53:11:0812204:7 :**

**Система координат МСК 53 (Зона-2)**

**Зона № 2**

Обозначение характерных точек границ	Координаты, м				Метод определения координат	Формулы, примененные для расчета средней квадратической погрешности определения координат характерных точек границ (Mt), с подставленными в такие формулы значениями и итоговые (вычисленные) значения Mt, м	Описание закрепле ния точки
	содержатся в Едином государственном реестре недвижимости		определены в результате выполнения комплексных кадастровых работ				
	X	Y	X	Y			
1	2	3	4	5	6	7	8
						-	
22	577494.42	2173806.07	577494.35	2173806.87	Фотограмметрич еский метод	0.2	Закрепление отсутствует
23	577500.03	2173830.69	577500.08	2173831.23	Фотограмметрич еский метод	0.2	Закрепление отсутствует
н305У	-	-	577480.88	2173832.26	Фотограмметрич еский метод	0.2	Закрепление отсутствует
17	577480.18	2173831.61	577480.08	2173832.28	Фотограмметрич еский метод	0.2	Закрепление отсутствует
16	577474.19	2173806.80	577474.15	2173807.98	Фотограмметрич еский метод	0.2	Закрепление отсутствует
22	577494.42	2173806.07	577494.35	2173806.87	Фотограмметрич еский метод	0.2	Закрепление отсутствует

**2. Сведения о частях границ уточняемого земельного участка  
с кадастровым номером 53:11:0812204:7 :**

Обозначение части границ		Горизонтальное проложение (S), м	Описание прохождения части границ	Сведения о согласовании местоположения границ (согласовано/спорное)
от т.	до т.			
1	2	3	4	5
22	23	25.02	-	-
23	н305У	19.23	-	-
н305У	17	0.80	-	-
17	16	25.01	-	-
16	22	20.23	-	-

**3. Сведения о характеристиках уточняемого земельного участка  
с кадастровым номером 53:11:0812204:7 :**

№ п/п	Наименование характеристики	Значение характеристики
1	2	3
1.	Адрес земельного участка	-
1.1.	Сведения о местоположении земельного участка (при отсутствии адреса) в структурированном в соответствии с федеральной информационной адресной системой виде	-
1.2.	Дополнительные сведения о местоположении земельного участка	-
2.	Площадь земельного участка ± величина погрешности определения (вычисления) площади ( $P \pm \Delta P$ ), м <sup>2</sup>	496 ± 16

3. Сведения о характеристиках уточняемого земельного участка с кадастровым номером 53:11:0812204:7 :		
№ п/п	Наименование характеристики	Значение характеристики
1	2	3
3.	Формула, примененная для расчета предельной допустимой погрешности определения площади земельного участка, с подставленными значениями и итоговые (вычисленные) значения ( $\Delta P$ ), м2	$\Delta P = 3.5 * M_t * \sqrt{P} = 3.5 * 0,2 * \sqrt{496} = 16$
4.	Площадь земельного участка согласно сведениям Единого государственного реестра недвижимости (Ркад), м2	500
5.	Оценка расхождения Р и Ркад (Р - Ркад), м2	4
6.	Предельные минимальный и максимальный размеры земельного участка (Рмин и Рмакс), м2	400 3000
7.	Кадастровый номер или иной государственный учетный номер (инвентарный) объекта недвижимости, расположенного на земельном участке	53:11:0812205:227
8.	Вид (виды) разрешенного использования	-
8.1.	Дополнительные сведения об использовании земельного участка	-
9.	Сведения о земельных участках (землях общего пользования, территории общего пользования), посредством которых обеспечивается доступ	Земли общего пользования
10.	Иные сведения	-
4. Пояснения к сведениям об уточняемом земельном участке с кадастровым номером 53:11:0812204:7 :		
1.	-	

# Сведения об уточняемых земельных участках, необходимые для исправления реестровых ошибок в сведениях о местоположении их границ

**1. Сведения о характерных точках границ уточняемого земельного участка  
с кадастровым номером 53:11:0812204:15 :**

**Система координат 53.2**

**Зона № 2**

Обозначение характерных точек границ	Координаты, м				Метод определения координат	Формулы, примененные для расчета средней квадратической погрешности определения координат характерных точек границ (Mt), с подставленными в такие формулы значениями и итоговые (вычисленные) значения Mt, м	Описание закрепле ния точки
	содержатся в Едином государственном реестре недвижимости		определены в результате выполнения комплексных кадастровых работ				
	X	Y	X	Y			
1	2	3	4	5	6	7	8
						-	
24	577574.86	2173801.76	577574.31	2173801.94	Фотограмметрич еский метод	0.2	Закрепление отсутствует
25	577579.84	2173827.47	577578.54	2173827.54	Фотограмметрич еский метод	0.2	Закрепление отсутствует
26	577560.07	2173828.53	577560.07	2173828.53	Фотограмметрич еский метод	0.2	Закрепление отсутствует
27	577559.72	2173827.92	577559.72	2173827.92	Фотограмметрич еский метод	0.2	Закрепление отсутствует
н306У	-	-	577557.75	2173824.96	Фотограмметрич еский метод	0.2	Закрепление отсутствует
28	577558.36	2173820.94	577558.10	2173822.02	Фотограмметрич еский метод	0.2	Закрепление отсутствует
н307У	-	-	577557.07	2173819.07	Фотограмметрич еский метод	0.2	Закрепление отсутствует
н308У	-	-	577556.88	2173816.70	Фотограмметрич еский метод	0.2	Закрепление отсутствует
н309У	-	-	577555.35	2173810.96	Фотограмметрич еский метод	0.2	Закрепление отсутствует
н310У	-	-	577555.46	2173808.02	Фотограмметрич еский метод	0.2	Закрепление отсутствует
29	577554.42	2173803.08	577553.93	2173802.74	Фотограмметрич еский метод	0.2	Закрепление отсутствует
24	577574.86	2173801.76	577574.31	2173801.94	Фотограмметрич еский метод	0.2	Закрепление отсутствует

**2. Сведения о частях границ уточняемого земельного участка  
с кадастровым номером 53:11:0812204:15 :**

Обозначение части границ		Горизонтальное проложение (S), м	Описание прохождения части границ	Сведения о согласовании местоположения границ (согласовано/спорное)
от т.	до т.			
1	2	3	4	5
24	25	25.95	-	-
25	26	18.50	-	-
26	27	0.70	-	-
27	н306У	3.56	-	-
н306У	28	2.96	-	-
28	н307У	3.12	-	-
н307У	н308У	2.38	-	-
н308У	н309У	5.94	-	-

<b>2. Сведения о частях границ уточняемого земельного участка с кадастровым номером 53:11:0812204:15 :</b>				
Обозначение части границ		Горизонтальное проложение (S), м	Описание прохождения части границ	Сведения о согласовании местоположения границ (согласовано/спорное)
от т.	до т.			
<b>1</b>	<b>2</b>	<b>3</b>	<b>4</b>	<b>5</b>
н309У	н310У	2.94	-	-
н310У	29	5.50	-	-
29	24	20.40	-	-
<b>3. Сведения о характеристиках уточняемого земельного участка с кадастровым номером 53:11:0812204:15 :</b>				
№ п/п	Наименование характеристики		Значение характеристики	
<b>1</b>	<b>2</b>		<b>3</b>	
1.	Адрес земельного участка		-	
1.1.	Сведения о местоположении земельного участка (при отсутствии адреса) в структурированном в соответствии с федеральной информационной адресной системой виде		-	
1.2.	Дополнительные сведения о местоположении земельного участка		-	
2.	Площадь земельного участка ± величина погрешности определения (вычисления) площади ( $P \pm \Delta P$ ), м2		514 ± 16	
3.	Формула, примененная для расчета предельной допустимой погрешности определения площади земельного участка, с подставленными значениями и итоговые (вычисленные) значения ( $\Delta P$ ), м2		$\Delta P = 3.5 * M_t * \sqrt{P} = 3.5 * 0,2 * \sqrt{514} = 16$	
4.	Площадь земельного участка согласно сведениям Единого государственного реестра недвижимости (Ркад), м2		522	
5.	Оценка расхождения Р и Ркад ( $P - P_{кад}$ ), м2		8	
6.	Предельные минимальный и максимальный размеры земельного участка ( $R_{мин}$ и $R_{макс}$ ), м2		400 3000	
7.	Кадастровый номер или иной государственный учетный номер (инвентарный) объекта недвижимости, расположенного на земельном участке		53:11:0812205:224	
8.	Вид (виды) разрешенного использования		-	
8.1.	Дополнительные сведения об использовании земельного участка		-	
9.	Сведения о земельных участках (землях общего пользования, территории общего пользования), посредством которых обеспечивается доступ		Земли общего пользования	
10.	Иные сведения		-	
<b>4. Пояснения к сведениям об уточняемом земельном участке с кадастровым номером 53:11:0812204:15 :</b>				
1.	-			

## Сведения об уточняемых земельных участках, необходимые для исправления реестровых ошибок в сведениях о местоположении их границ

**1. Сведения о характерных точках границ уточняемого земельного участка  
с кадастровым номером 53:11:0812204:33 :**

**Система координат 53.2**

**Зона № 2**

Обозначение характерных точек границ	Координаты, м				Метод определения координат	Формулы, примененные для расчета средней квадратической погрешности определения координат характерных точек границ (Mt), с подставленными в такие формулы значениями и итоговые (вычисленные) значения Mt, м	Описание закрепле ния точки
	содержатся в Едином государственном реестре недвижимости		определены в результате выполнения комплексных кадастровых работ				
	X	Y	X	Y			
1	2	3	4	5	6	7	8
						-	
30	577736.69	2173795.06	577734.18	2173794.98	Фотограмметрич еский метод	0.2	Закрепление отсутствует
31	577756.07	2173793.81	-	-	-	7.50	-
32	577756.28	2173794.15	577754.68	2173793.79	Фотограмметрич еский метод	0.2	Закрепление отсутствует
33	577760.04	2173819.07	577758.37	2173818.73	Фотограмметрич еский метод	0.2	Закрепление отсутствует
н113У	-	-	577750.41	2173819.22	Фотограмметрич еский метод	0.2	Закрепление отсутствует
34	577742.22	2173819.61	577740.28	2173819.68	Фотограмметрич еский метод	0.2	Закрепление отсутствует
35	577741.62	2173818.45	577738.12	2173819.76	Фотограмметрич еский метод	0.2	Закрепление отсутствует
30	577736.69	2173795.06	577734.18	2173794.98	Фотограмметрич еский метод	0.2	Закрепление отсутствует

**2. Сведения о частях границ уточняемого земельного участка  
с кадастровым номером 53:11:0812204:33 :**

Обозначение части границ		Горизонтальное проложение (S), м	Описание прохождения части границ	Сведения о согласовании местоположения границ (согласовано/спорное)
от т.	до т.			
1	2	3	4	5
30	32	20.53	-	-
32	33	25.21	-	-
33	н113У	7.98	-	-
н113У	34	10.14	-	-
34	35	2.16	-	-
35	30	25.09	-	-

**3. Сведения о характеристиках уточняемого земельного участка  
с кадастровым номером 53:11:0812204:33 :**

№ п/п	Наименование характеристики	Значение характеристики
1	2	3
1.	Адрес земельного участка	-
1.1.	Сведения о местоположении земельного участка (при отсутствии адреса) в структурированном в соответствии с федеральной информационной адресной системой виде	-

<b>3. Сведения о характеристиках уточняемого земельного участка с кадастровым номером 53:11:0812204:33 :</b>		
<b>№ п/п</b>	<b>Наименование характеристики</b>	<b>Значение характеристики</b>
<b>1</b>	<b>2</b>	<b>3</b>
1.2.	Дополнительные сведения о местоположении земельного участка	-
2.	Площадь земельного участка $\pm$ величина погрешности определения (вычисления) площади ( $P \pm \Delta P$ ), м2	$512 \pm 16$
3.	Формула, примененная для расчета предельной допустимой погрешности определения площади земельного участка, с подставленными значениями и итоговые (вычисленные) значения ( $\Delta P$ ), м2	$\Delta P = 3.5 * M_t * \sqrt{P} = 3.5 * 0,2 * \sqrt{512} = 16$
4.	Площадь земельного участка согласно сведениям Единого государственного реестра недвижимости (Ркад), м2	474
5.	Оценка расхождения Р и Ркад ( $P - P_{кад}$ ), м2	38
6.	Предельные минимальный и максимальный размеры земельного участка ( $R_{мин}$ и $R_{макс}$ ), м2	400 3000
7.	Кадастровый номер или иной государственный учетный номер (инвентарный) объекта недвижимости, расположенного на земельном участке	-
8.	Вид (виды) разрешенного использования	-
8.1.	Дополнительные сведения об использовании земельного участка	-
9.	Сведения о земельных участках (землях общего пользования, территории общего пользования), посредством которых обеспечивается доступ	Земли общего пользования
10.	Иные сведения	-
<b>4. Пояснения к сведениям об уточняемом земельном участке с кадастровым номером 53:11:0812204:33 :</b>		
1.	-	

## Сведения об уточняемых земельных участках, необходимые для исправления реестровых ошибок в сведениях о местоположении их границ

**1. Сведения о характерных точках границ уточняемого земельного участка  
с кадастровым номером 53:11:0812204:49 :**

**Система координат МСК 53 (Зона-2)**

**Зона № 2**

Обозначение характерных точек границ	Координаты, м				Метод определения координат	Формулы, примененные для расчета средней квадратической погрешности определения координат характерных точек границ (Mt), с подставленными в такие формулы значениями и итоговые (вычисленные) значения Mt, м	Описание закрепле ния точки
	содержатся в Едином государственном реестре недвижимости		определены в результате выполнения комплексных кадастровых работ				
	X	Y	X	Y			
1	2	3	4	5	6	7	8
						-	
36	577933.55	2173785.84	577931.86	2173786.18	Фотограмметрич еский метод	0.2	Закрепление отсутствует
37	577934.16	2173811.23	577932.88	2173810.28	Фотограмметрич еский метод	0.2	Закрепление отсутствует
н163У	-	-	577917.50	2173811.12	Фотограмметрич еский метод	0.2	Закрепление отсутствует
38	577913.60	2173809.92	577912.11	2173811.27	Фотограмметрич еский метод	0.2	Закрепление отсутствует
39	577912.34	2173786.50	577910.98	2173787.29	Фотограмметрич еский метод	0.2	Закрепление отсутствует
36	577933.55	2173785.84	577931.86	2173786.18	Фотограмметрич еский метод	0.2	Закрепление отсутствует

**2. Сведения о частях границ уточняемого земельного участка  
с кадастровым номером 53:11:0812204:49 :**

Обозначение части границ		Горизонтальное проложение (S), м	Описание прохождения части границ	Сведения о согласовании местоположения границ (согласовано/спорное)
от т.	до т.			
1	2	3	4	5
36	37	24.12	-	-
37	н163У	15.40	-	-
н163У	38	5.39	-	-
38	39	24.01	-	-
39	36	20.91	-	-

**3. Сведения о характеристиках уточняемого земельного участка  
с кадастровым номером 53:11:0812204:49 :**

№ п/п	Наименование характеристики	Значение характеристики
1	2	3
1.	Адрес земельного участка	-
1.1.	Сведения о местоположении земельного участка (при отсутствии адреса) в структурированном в соответствии с федеральной информационной адресной системой виде	-
1.2.	Дополнительные сведения о местоположении земельного участка	-
2.	Площадь земельного участка ± величина погрешности определения (вычисления) площади ( $P \pm \Delta P$ ), м <sup>2</sup>	503 ± 16

3. Сведения о характеристиках уточняемого земельного участка с кадастровым номером 53:11:0812204:49 :		
№ п/п	Наименование характеристики	Значение характеристики
1	2	3
3.	Формула, примененная для расчета предельной допустимой погрешности определения площади земельного участка, с подставленными значениями и итоговые (вычисленные) значения ( $\Delta P$ ), м2	$\Delta P = 3.5 * M_t * \sqrt{P} = 3.5 * 0,2 * \sqrt{503} = 16$
4.	Площадь земельного участка согласно сведениям Единого государственного реестра недвижимости (Ркад), м2	509
5.	Оценка расхождения Р и Ркад (Р - Ркад), м2	6
6.	Предельные минимальный и максимальный размеры земельного участка (Рмин и Рмакс), м2	400 3000
7.	Кадастровый номер или иной государственный учетный номер (инвентарный) объекта недвижимости, расположенного на земельном участке	53:11:0812205:221
8.	Вид (виды) разрешенного использования	-
8.1.	Дополнительные сведения об использовании земельного участка	-
9.	Сведения о земельных участках (землях общего пользования, территории общего пользования), посредством которых обеспечивается доступ	Земли общего пользования
10.	Иные сведения	-
4. Пояснения к сведениям об уточняемом земельном участке с кадастровым номером 53:11:0812204:49 :		
1.	-	



## Сведения об уточняемых земельных участках, необходимые для исправления реестровых ошибок в сведениях о местоположении их границ

**1. Сведения о характерных точках границ уточняемого земельного участка  
с кадастровым номером 53:11:0812204:51 :**

**Система координат МСК 53 (Зона-2)**

**Зона № 2**

Обозначение характерных точек границ	Координаты, м				Метод определения координат	Формулы, примененные для расчета средней квадратической погрешности определения координат характерных точек границ (Mt), с подставленными в такие формулы значениями и итоговые (вычисленные) значения Mt, м	Описание закрепле ния точки
	содержатся в Едином государственном реестре недвижимости		определены в результате выполнения комплексных кадастровых работ				
	X	Y	X	Y			
1	2	3	4	5	6	7	8
						-	
40	577953.03	2173785.73	577950.98	2173785.68	Фотограмметрич еский метод	0.2	Закрепление отсутствует
41	577954.02	2173809.96	577951.96	2173809.32	Фотограмметрич еский метод	0.2	Закрепление отсутствует
37	577934.16	2173811.23	577932.88	2173810.28	Фотограмметрич еский метод	0.2	Закрепление отсутствует
36	577933.55	2173785.84	577931.86	2173786.18	Фотограмметрич еский метод	0.2	Закрепление отсутствует
н311У	-	-	577950.96	2173785.24	Фотограмметрич еский метод	0.2	Закрепление отсутствует
40	577953.03	2173785.73	577950.98	2173785.68	Фотограмметрич еский метод	0.2	Закрепление отсутствует

**2. Сведения о частях границ уточняемого земельного участка  
с кадастровым номером 53:11:0812204:51 :**

Обозначение части границ		Горизонтальное проложение (S), м	Описание прохождения части границ	Сведения о согласовании местоположения границ (согласовано/спорное)
от т.	до т.			
1	2	3	4	5
40	41	23.66	-	-
41	37	19.10	-	-
37	36	24.12	-	-
36	н311У	19.12	-	-
н311У	40	0.44	-	-

**3. Сведения о характеристиках уточняемого земельного участка  
с кадастровым номером 53:11:0812204:51 :**

№ п/п	Наименование характеристики	Значение характеристики
1	2	3
1.	Адрес земельного участка	-
1.1.	Сведения о местоположении земельного участка (при отсутствии адреса) в структурированном в соответствии с федеральной информационной адресной системой виде	-
1.2.	Дополнительные сведения о местоположении земельного участка	-
2.	Площадь земельного участка ± величина погрешности определения (вычисления) площади ( $P \pm \Delta P$ ), м <sup>2</sup>	461 ± 15

3. Сведения о характеристиках уточняемого земельного участка с кадастровым номером 53:11:0812204:51 :		
№ п/п	Наименование характеристики	Значение характеристики
1	2	3
3.	Формула, примененная для расчета предельной допустимой погрешности определения площади земельного участка, с подставленными значениями и итоговые (вычисленные) значения ( $\Delta P$ ), м2	$\Delta P = 3.5 * M_t * \sqrt{P} = 3.5 * 0,2 * \sqrt{461} = 15$
4.	Площадь земельного участка согласно сведениям Единого государственного реестра недвижимости (Ркад), м2	489
5.	Оценка расхождения Р и Ркад (Р - Ркад), м2	28
6.	Предельные минимальный и максимальный размеры земельного участка (Рмин и Рмакс), м2	400 3000
7.	Кадастровый номер или иной государственный учетный номер (инвентарный) объекта недвижимости, расположенного на земельном участке	-
8.	Вид (виды) разрешенного использования	-
8.1.	Дополнительные сведения об использовании земельного участка	-
9.	Сведения о земельных участках (землях общего пользования, территории общего пользования), посредством которых обеспечивается доступ	Земли общего пользования
10.	Иные сведения	-
4. Пояснения к сведениям об уточняемом земельном участке с кадастровым номером 53:11:0812204:51 :		
1.	-	

## Сведения об уточняемых земельных участках, необходимые для исправления реестровых ошибок в сведениях о местоположении их границ

**1. Сведения о характерных точках границ уточняемого земельного участка  
с кадастровым номером 53:11:0812204:53 :**

**Система координат МСК 53 (Зона-2)**

**Зона № 2**

Обозначение характерных точек границ	Координаты, м				Метод определения координат	Формулы, примененные для расчета средней квадратической погрешности определения координат характерных точек границ (Mt), с подставленными в такие формулы значениями и итоговые (вычисленные) значения Mt, м	Описание закрепле ния точки
	содержатся в Едином государственном реестре недвижимости		определены в результате выполнения комплексных кадастровых работ				
	X	Y	X	Y			
1	2	3	4	5	6	7	8
						-	
42	577973.04	2173785.24	577971.10	2173784.00	Фотограмметрич еский метод	0.2	Закрепление отсутствует
43	577974.77	2173809.23	577971.98	2173809.03	Фотограмметрич еский метод	0.2	Закрепление отсутствует
н173У	-	-	577960.68	2173809.47	Фотограмметрич еский метод	0.2	Закрепление отсутствует
41	577954.02	2173809.96	577951.96	2173809.32	Фотограмметрич еский метод	0.2	Закрепление отсутствует
40	577953.03	2173785.73	577950.98	2173785.68	Фотограмметрич еский метод	0.2	Закрепление отсутствует
н312У	-	-	577954.66	2173784.80	Фотограмметрич еский метод	0.2	Закрепление отсутствует
42	577973.04	2173785.24	577971.10	2173784.00	Фотограмметрич еский метод	0.2	Закрепление отсутствует

**2. Сведения о частях границ уточняемого земельного участка  
с кадастровым номером 53:11:0812204:53 :**

Обозначение части границ		Горизонтальное проложение (S), м	Описание прохождения части границ	Сведения о согласовании местоположения границ (согласовано/спорное)
от т.	до т.			
1	2	3	4	5
42	43	25.05	-	-
43	н173У	11.31	-	-
н173У	41	8.72	-	-
41	40	23.66	-	-
40	н312У	3.78	-	-
н312У	42	16.46	-	-

**3. Сведения о характеристиках уточняемого земельного участка  
с кадастровым номером 53:11:0812204:53 :**

№ п/п	Наименование характеристики	Значение характеристики
1	2	3
1.	Адрес земельного участка	-
1.1.	Сведения о местоположении земельного участка (при отсутствии адреса) в структурированном в соответствии с федеральной информационной адресной системой виде	-
1.2.	Дополнительные сведения о местоположении земельного участка	-

3. Сведения о характеристиках уточняемого земельного участка с кадастровым номером 53:11:0812204:53 :		
№ п/п	Наименование характеристики	Значение характеристики
1	2	3
2.	Площадь земельного участка ± величина погрешности определения (вычисления) площади (Р ± ΔР), м2	498 ± 16
3.	Формула, примененная для расчета предельной допустимой погрешности определения площади земельного участка, с подставленными значениями и итоговые (вычисленные) значения (ΔР), м2	ΔР=3.5*Мt*√Р=3.5*0,2*√498=16
4.	Площадь земельного участка согласно сведениям Единого государственного реестра недвижимости (Ркад), м2	492
5.	Оценка расхождения Р и Ркад (Р - Ркад), м2	6
6.	Предельные минимальный и максимальный размеры земельного участка (Рмин и Рмакс), м2	400 3000
7.	Кадастровый номер или иной государственный учетный номер (инвентарный) объекта недвижимости, расположенного на земельном участке	-
8.	Вид (виды) разрешенного использования	-
8.1.	Дополнительные сведения об использовании земельного участка	-
9.	Сведения о земельных участках (землях общего пользования, территории общего пользования), посредством которых обеспечивается доступ	Земли общего пользования
10.	Иные сведения	-
4. Пояснения к сведениям об уточняемом земельном участке с кадастровым номером 53:11:0812204:53 :		
1.	-	

## Сведения об уточняемых земельных участках, необходимые для исправления реестровых ошибок в сведениях о местоположении их границ

**1. Сведения о характерных точках границ уточняемого земельного участка  
с кадастровым номером 53:11:0812204:55 :**

**Система координат 53.2**

**Зона № 2**

Обозначение характерных точек границ	Координаты, м				Метод определения координат	Формулы, примененные для расчета средней квадратической погрешности определения координат характерных точек границ (Mt), с подставленными в такие формулы значениями и итоговые (вычисленные) значения Mt, м	Описание закрепле ния точки
	содержатся в Едином государственном реестре недвижимости		определены в результате выполнения комплексных кадастровых работ				
	X	Y	X	Y			
1	2	3	4	5	6	7	8
						-	
42	577973.04	2173785.24	577971.10	2173784.00	Фотограмметрич еский метод	0.2	Закрепление отсутствует
44	577993.25	2173784.16	577994.28	2173783.96	Фотограмметрич еский метод	0.2	Закрепление отсутствует
45	577994.69	2173808.41	577995.48	2173808.59	Фотограмметрич еский метод	0.2	Закрепление отсутствует
43	577974.77	2173809.23	577972.80	2173809.62	Фотограмметрич еский метод	0.2	Закрепление отсутствует
н175У	-	-	577972.53	2173809.01	Фотограмметрич еский метод	0.2	Закрепление отсутствует
н174У	-	-	577971.98	2173809.03	Фотограмметрич еский метод	0.2	Закрепление отсутствует
42	577973.04	2173785.24	577971.10	2173784.00	Фотограмметрич еский метод	0.2	Закрепление отсутствует

**2. Сведения о частях границ уточняемого земельного участка  
с кадастровым номером 53:11:0812204:55 :**

Обозначение части границ		Горизонтальное проложение (S), м	Описание прохождения части границ	Сведения о согласовании местоположения границ (согласовано/спорное)
от т.	до т.			
1	2	3	4	5
42	44	23.18	-	-
44	45	24.66	-	-
45	43	22.70	-	-
43	н175У	0.67	-	-
н175У	н174У	0.55	-	-
н174У	42	25.05	-	-

**3. Сведения о характеристиках уточняемого земельного участка  
с кадастровым номером 53:11:0812204:55 :**

№ п/п	Наименование характеристики	Значение характеристики
1	2	3
1.	Адрес земельного участка	-
1.1.	Сведения о местоположении земельного участка (при отсутствии адреса) в структурированном в соответствии с федеральной информационной адресной системой виде	-
1.2.	Дополнительные сведения о местоположении земельного участка	-

<b>3. Сведения о характеристиках уточняемого земельного участка с кадастровым номером 53:11:0812204:55 :</b>		
<b>№ п/п</b>	<b>Наименование характеристики</b>	<b>Значение характеристики</b>
<b>1</b>	<b>2</b>	<b>3</b>
2.	Площадь земельного участка ± величина погрешности определения (вычисления) площади ( $P \pm \Delta P$ ), м2	$587 \pm 17$
3.	Формула, примененная для расчета предельной допустимой погрешности определения площади земельного участка, с подставленными значениями и итоговые (вычисленные) значения ( $\Delta P$ ), м2	$\Delta P = 3.5 * M_t * \sqrt{P} = 3.5 * 0,2 * \sqrt{587} = 17$
4.	Площадь земельного участка согласно сведениям Единого государственного реестра недвижимости (Ркад), м2	485
5.	Оценка расхождения Р и Ркад ( $P - P_{кад}$ ), м2	102
6.	Предельные минимальный и максимальный размеры земельного участка ( $P_{мин}$ и $P_{макс}$ ), м2	400 3000
7.	Кадастровый номер или иной государственный учетный номер (инвентарный) объекта недвижимости, расположенного на земельном участке	-
8.	Вид (виды) разрешенного использования	-
8.1.	Дополнительные сведения об использовании земельного участка	-
9.	Сведения о земельных участках (землях общего пользования, территории общего пользования), посредством которых обеспечивается доступ	Земли общего пользования
10.	Иные сведения	-
<b>4. Пояснения к сведениям об уточняемом земельном участке с кадастровым номером 53:11:0812204:55 :</b>		
1.	-	

# Сведения об уточняемых земельных участках, необходимые для исправления реестровых ошибок в сведениях о местоположении их границ

**1. Сведения о характерных точках границ уточняемого земельного участка  
с кадастровым номером 53:11:0812205:3 :**

**Система координат МСК 53 (Зона-2)**

**Зона № 2**

Обозначение характерных точек границ	Координаты, м				Метод определения координат	Формулы, примененные для расчета средней квадратической погрешности определения координат характерных точек границ (Mt), с подставленными в такие формулы значениями и итоговые (вычисленные) значения Mt, м	Описание закрепле ния точки
	содержатся в Едином государственном реестре недвижимости		определены в результате выполнения комплексных кадастровых работ				
	X	Y	X	Y			
1	2	3	4	5	6	7	8
						-	
46	577408.91	2173864.45	577408.91	2173864.45	Фотограмметрич еский метод	0.2	Закрепление отсутствует
47	577409.79	2173882.38	577409.79	2173882.38	Фотограмметрич еский метод	0.2	Закрепление отсутствует
48	577415.10	2173889.66	577415.10	2173889.66	Фотограмметрич еский метод	0.2	Закрепление отсутствует
49	577414.93	2173893.89	577415.25	2173893.42	Фотограмметрич еский метод	0.2	Закрепление отсутствует
50	577408.61	2173893.64	577407.97	2173893.50	Фотограмметрич еский метод	0.2	Закрепление отсутствует
51	577408.61	2173891.14	577408.05	2173891.15	Фотограмметрич еский метод	0.2	Закрепление отсутствует
52	577388.62	2173890.89	-	-	-	0.20	Временный межевой знак
53	577386.39	2173890.98	577386.39	2173890.98	Фотограмметрич еский метод	0.2	Закрепление отсутствует
54	577382.30	2173865.38	577382.30	2173865.38	Фотограмметрич еский метод	0.2	Закрепление отсутствует
46	577408.91	2173864.45	577408.91	2173864.45	Фотограмметрич еский метод	0.2	Закрепление отсутствует

**2. Сведения о частях границ уточняемого земельного участка  
с кадастровым номером 53:11:0812205:3 :**

Обозначение части границ		Горизонтальное проложение (S), м	Описание прохождения части границ	Сведения о согласовании местоположения границ (согласовано/спорное)
от т.	до т.			
1	2	3	4	5
46	47	17.95	-	-
47	48	9.01	-	-
48	49	3.76	-	-
49	50	7.28	-	-
50	51	2.35	-	-
51	53	21.66	-	-
53	54	25.92	-	-
54	46	26.63	-	-

3. Сведения о характеристиках уточняемого земельного участка с кадастровым номером 53:11:0812205:3 :		
№ п/п	Наименование характеристики	Значение характеристики
1	2	3
1.	Адрес земельного участка	-
1.1.	Сведения о местоположении земельного участка (при отсутствии адреса) в структурированном в соответствии с федеральной информационной адресной системой виде	-
1.2.	Дополнительные сведения о местоположении земельного участка	-
2.	Площадь земельного участка ± величина погрешности определения (вычисления) площади (Р ± ΔР), м2	703 ± 19
3.	Формула, примененная для расчета предельной допустимой погрешности определения площади земельного участка, с подставленными значениями и итоговые (вычисленные) значения (ΔР), м2	ΔР=3.5*Мt*√Р=3.5*0,2*√703=19
4.	Площадь земельного участка согласно сведениям Единого государственного реестра недвижимости (Ркад), м2	701
5.	Оценка расхождения Р и Ркад (Р - Ркад), м2	2
6.	Предельные минимальный и максимальный размеры земельного участка (Рмин и Рмакс), м2	400 3000
7.	Кадастровый номер или иной государственный учетный номер (инвентарный) объекта недвижимости, расположенного на земельном участке	-
8.	Вид (виды) разрешенного использования	-
8.1.	Дополнительные сведения об использовании земельного участка	-
9.	Сведения о земельных участках (землях общего пользования, территории общего пользования), посредством которых обеспечивается доступ	Земли общего пользования
10.	Иные сведения	-
4. Пояснения к сведениям об уточняемом земельном участке с кадастровым номером 53:11:0812205:3 :		
1.	-	



## Сведения об уточняемых земельных участках, необходимые для исправления реестровых ошибок в сведениях о местоположении их границ

**1. Сведения о характерных точках границ уточняемого земельного участка  
с кадастровым номером 53:11:0812205:6 :**

**Система координат МСК 53 (Зона-2)**

**Зона № 2**

Обозначение характерных точек границ	Координаты, м				Метод определения координат	Формулы, примененные для расчета средней квадратической погрешности определения координат характерных точек границ (Mt), с подставленными в такие формулы значениями и итоговые (вычисленные) значения Mt, м	Описание закрепле ния точки
	содержатся в Едином государственном реестре недвижимости		определены в результате выполнения комплексных кадастровых работ				
	X	Y	X	Y			
1	2	3	4	5	6	7	8
						-	
55	577485.97	2173856.09	577484.40	2173855.67	Фотограмметрич еский метод	0.2	Закрепление отсутствует
56	577464.14	2173856.93	577462.64	2173856.59	Фотограмметрич еский метод	0.2	Закрепление отсутствует
57	577460.20	2173832.84	577460.20	2173832.84	Фотограмметрич еский метод	0.2	Закрепление отсутствует
58	577479.85	2173832.17	577480.08	2173832.28	Фотограмметрич еский метод	0.2	Закрепление отсутствует
59	577480.33	2173832.26	577480.88	2173832.26	Фотограмметрич еский метод	0.2	Закрепление отсутствует
н313У	-	-	577482.37	2173850.74	Фотограмметрич еский метод	0.2	Закрепление отсутствует
н314У	-	-	577484.13	2173850.66	Фотограмметрич еский метод	0.2	Закрепление отсутствует
55	577485.97	2173856.09	577484.40	2173855.67	Фотограмметрич еский метод	0.2	Закрепление отсутствует

**2. Сведения о частях границ уточняемого земельного участка  
с кадастровым номером 53:11:0812205:6 :**

Обозначение части границ		Горизонтальное проложение (S), м	Описание прохождения части границ	Сведения о согласовании местоположения границ (согласовано/спорное)
от т.	до т.			
1	2	3	4	5
55	56	21.78	-	-
56	57	23.88	-	-
57	58	19.89	-	-
58	59	0.80	-	-
59	н313У	18.54	-	-
н313У	н314У	1.76	-	-
н314У	55	5.02	-	-

**3. Сведения о характеристиках уточняемого земельного участка  
с кадастровым номером 53:11:0812205:6 :**

№ п/п	Наименование характеристики	Значение характеристики
1	2	3
1.	Адрес земельного участка	-

<b>3. Сведения о характеристиках уточняемого земельного участка с кадастровым номером 53:11:0812205:6 :</b>		
<b>№ п/п</b>	<b>Наименование характеристики</b>	<b>Значение характеристики</b>
<b>1</b>	<b>2</b>	<b>3</b>
1.1.	Сведения о местоположении земельного участка (при отсутствии адреса) в структурированном в соответствии с федеральной информационной адресной системой виде	-
1.2.	Дополнительные сведения о местоположении земельного участка	-
2.	Площадь земельного участка $\pm$ величина погрешности определения (вычисления) площади ( $P \pm \Delta P$ ), м2	$492 \pm 16$
3.	Формула, примененная для расчета предельной допустимой погрешности определения площади земельного участка, с подставленными значениями и итоговые (вычисленные) значения ( $\Delta P$ ), м2	$\Delta P = 3.5 * M_t * \sqrt{P} = 3.5 * 0,2 * \sqrt{492} = 16$
4.	Площадь земельного участка согласно сведениям Единого государственного реестра недвижимости (Ркад), м2	507
5.	Оценка расхождения Р и Ркад ( $P - P_{кад}$ ), м2	15
6.	Предельные минимальный и максимальный размеры земельного участка ( $P_{мин}$ и $P_{макс}$ ), м2	400 3000
7.	Кадастровый номер или иной государственный учетный номер (инвентарный) объекта недвижимости, расположенного на земельном участке	-
8.	Вид (виды) разрешенного использования	-
8.1.	Дополнительные сведения об использовании земельного участка	-
9.	Сведения о земельных участках (землях общего пользования, территории общего пользования), посредством которых обеспечивается доступ	Земли общего пользования
10.	Иные сведения	-
<b>4. Пояснения к сведениям об уточняемом земельном участке с кадастровым номером 53:11:0812205:6 :</b>		
1.	-	

## Сведения об уточняемых земельных участках, необходимые для исправления реестровых ошибок в сведениях о местоположении их границ

**1. Сведения о характерных точках границ уточняемого земельного участка  
с кадастровым номером 53:11:0812205:8 :**

**Система координат 53.2**

**Зона № 2**

Обозначение характерных точек границ	Координаты, м				Метод определения координат	Формулы, примененные для расчета средней квадратической погрешности определения координат характерных точек границ (Mt), с подставленными в такие формулы значениями и итоговые (вычисленные) значения Mt, м	Описание закрепле ния точки
	содержатся в Едином государственном реестре недвижимости		определены в результате выполнения комплексных кадастровых работ				
	X	Y	X	Y			
1	2	3	4	5	6	7	8
						-	
60	577505.14	2173854.31	577504.82	2173854.55	Фотограмметрич еский метод	0.2	Закрепление отсутствует
55	577485.97	2173856.09	577484.40	2173855.67	Фотограмметрич еский метод	0.2	Закрепление отсутствует
н314У	-	-	577484.13	2173850.66	Фотограмметрич еский метод	0.2	Закрепление отсутствует
н313У	-	-	577482.37	2173850.74	Фотограмметрич еский метод	0.2	Закрепление отсутствует
59	577480.33	2173832.26	577480.88	2173832.26	Фотограмметрич еский метод	0.2	Закрепление отсутствует
61	577500.08	2173830.98	577500.08	2173831.23	Фотограмметрич еский метод	0.2	Закрепление отсутствует
60	577505.14	2173854.31	577504.82	2173854.55	Фотограмметрич еский метод	0.2	Закрепление отсутствует

**2. Сведения о частях границ уточняемого земельного участка  
с кадастровым номером 53:11:0812205:8 :**

Обозначение части границ		Горизонтальное проложение (S), м	Описание прохождения части границ	Сведения о согласовании местоположения границ (согласовано/спорное)
от т.	до т.			
1	2	3	4	5
60	55	20.45	-	-
55	н314У	5.02	-	-
н314У	н313У	1.76	-	-
н313У	59	18.54	-	-
59	61	19.23	-	-
61	60	23.80	-	-

**3. Сведения о характеристиках уточняемого земельного участка  
с кадастровым номером 53:11:0812205:8 :**

№ п/п	Наименование характеристики	Значение характеристики
1	2	3
1.	Адрес земельного участка	-
1.1.	Сведения о местоположении земельного участка (при отсутствии адреса) в структурированном в соответствии с федеральной информационной адресной системой виде	-
1.2.	Дополнительные сведения о местоположении земельного участка	-

3. Сведения о характеристиках уточняемого земельного участка с кадастровым номером 53:11:0812205:8 :		
№ п/п	Наименование характеристики	Значение характеристики
1	2	3
2.	Площадь земельного участка ± величина погрешности определения (вычисления) площади ( $P \pm \Delta P$ ), м2	478 ± 15
3.	Формула, примененная для расчета предельной допустимой погрешности определения площади земельного участка, с подставленными значениями и итоговые (вычисленные) значения ( $\Delta P$ ), м2	$\Delta P = 3.5 * M_t * \sqrt{P} = 3.5 * 0,2 * \sqrt{478} = 15$
4.	Площадь земельного участка согласно сведениям Единого государственного реестра недвижимости (Ркад), м2	467
5.	Оценка расхождения Р и Ркад ( $P - P_{кад}$ ), м2	11
6.	Предельные минимальный и максимальный размеры земельного участка (Рмин и Рмакс), м2	400 3000
7.	Кадастровый номер или иной государственный учетный номер (инвентарный) объекта недвижимости, расположенного на земельном участке	-
8.	Вид (виды) разрешенного использования	-
8.1.	Дополнительные сведения об использовании земельного участка	-
9.	Сведения о земельных участках (землях общего пользования, территории общего пользования), посредством которых обеспечивается доступ	Земли общего пользования
10.	Иные сведения	-
4. Пояснения к сведениям об уточняемом земельном участке с кадастровым номером 53:11:0812205:8 :		
1.	-	

## Сведения об уточняемых земельных участках, необходимые для исправления реестровых ошибок в сведениях о местоположении их границ

**1. Сведения о характерных точках границ уточняемого земельного участка  
с кадастровым номером 53:11:0812205:10 :**

**Система координат МСК 53 (Зона-2)**

**Зона № 2**

Обозначение характерных точек границ	Координаты, м				Метод определения координат	Формулы, примененные для расчета средней квадратической погрешности определения координат характерных точек границ (Mt), с подставленными в такие формулы значениями и итоговые (вычисленные) значения Mt, м	Описание закрепле ния точки
	содержатся в Едином государственном реестре недвижимости		определены в результате выполнения комплексных кадастровых работ				
	X	Y	X	Y			
1	2	3	4	5	6	7	8
						-	
62	577521.82	2173830.48	577519.82	2173829.93	Фотограмметрич еский метод	0.2	Закрепление отсутствует
63	577526.99	2173854.43	577523.60	2173854.33	Фотограмметрич еский метод	0.2	Закрепление отсутствует
64	577512.05	2173854.48	577504.94	2173855.14	Фотограмметрич еский метод	0.2	Закрепление отсутствует
65	577506.84	2173855.32	577504.82	2173854.55	Фотограмметрич еский метод	0.2	Закрепление отсутствует
66	577501.89	2173831.37	577500.08	2173831.23	Фотограмметрич еский метод	0.2	Закрепление отсутствует
67	577520.26	2173830.55	-	-	-	0.20	-
62	577521.82	2173830.48	577519.82	2173829.93	Фотограмметрич еский метод	0.2	Закрепление отсутствует

**2. Сведения о частях границ уточняемого земельного участка  
с кадастровым номером 53:11:0812205:10 :**

Обозначение части границ		Горизонтальное проложение (S), м	Описание прохождения части границ	Сведения о согласовании местоположения границ (согласовано/спорное)
от т.	до т.			
1	2	3	4	5
62	63	24.69	-	-
63	64	18.68	-	-
64	65	0.60	-	-
65	66	23.80	-	-
66	62	19.78	-	-

**3. Сведения о характеристиках уточняемого земельного участка  
с кадастровым номером 53:11:0812205:10 :**

№ п/п	Наименование характеристики	Значение характеристики
1	2	3
1.	Адрес земельного участка	-
1.1.	Сведения о местоположении земельного участка (при отсутствии адреса) в структурированном в соответствии с федеральной информационной адресной системой виде	-
1.2.	Дополнительные сведения о местоположении земельного участка	-
2.	Площадь земельного участка ± величина погрешности определения (вычисления) площади ( $P \pm \Delta P$ ), м <sup>2</sup>	468 ± 15

3. Сведения о характеристиках уточняемого земельного участка с кадастровым номером 53:11:0812205:10 :		
№ п/п	Наименование характеристики	Значение характеристики
1	2	3
3.	Формула, примененная для расчета предельной допустимой погрешности определения площади земельного участка, с подставленными значениями и итоговые (вычисленные) значения ( $\Delta P$ ), м2	$\Delta P = 3.5 * M_t * \sqrt{P} = 3.5 * 0,2 * \sqrt{468} = 15$
4.	Площадь земельного участка согласно сведениям Единого государственного реестра недвижимости (Ркад), м2	478
5.	Оценка расхождения Р и Ркад (Р - Ркад), м2	10
6.	Предельные минимальный и максимальный размеры земельного участка (Рмин и Рмакс), м2	400 3000
7.	Кадастровый номер или иной государственный учетный номер (инвентарный) объекта недвижимости, расположенного на земельном участке	-
8.	Вид (виды) разрешенного использования	-
8.1.	Дополнительные сведения об использовании земельного участка	-
9.	Сведения о земельных участках (землях общего пользования, территории общего пользования), посредством которых обеспечивается доступ	Земли общего пользования
10.	Иные сведения	-
4. Пояснения к сведениям об уточняемом земельном участке с кадастровым номером 53:11:0812205:10 :		
1.	-	

## Сведения об уточняемых земельных участках, необходимые для исправления реестровых ошибок в сведениях о местоположении их границ

**1. Сведения о характерных точках границ уточняемого земельного участка  
с кадастровым номером 53:11:0812205:14 :**

**Система координат 53.2**

**Зона № 2**

Обозначение характерных точек границ	Координаты, м				Метод определения координат	Формулы, примененные для расчета средней квадратической погрешности определения координат характерных точек границ (Mt), с подставленными в такие формулы значениями и итоговые (вычисленные) значения Mt, м	Описание закрепле ния точки
	содержатся в Едином государственном реестре недвижимости		определены в результате выполнения комплексных кадастровых работ				
	X	Y	X	Y			
1	2	3	4	5	6	7	8
						-	
27	577559.72	2173827.92	577559.72	2173827.92	Фотограмметрич еский метод	0.2	Закрепление отсутствует
26	577560.07	2173828.53	577560.07	2173828.53	Фотограмметрич еский метод	0.2	Закрепление отсутствует
68	577562.46	2173839.87	577562.46	2173840.05	Фотограмметрич еский метод	0.2	Закрепление отсутствует
69	577564.25	2173852.10	577564.25	2173852.10	Фотограмметрич еский метод	0.2	Закрепление отсутствует
70	577545.67	2173852.83	577545.13	2173853.07	Фотограмметрич еский метод	0.2	Закрепление отсутствует
н61У	-	-	577540.28	2173829.59	Фотограмметрич еский метод	0.2	Закрепление отсутствует
71	577540.42	2173828.89	577540.66	2173828.86	Фотограмметрич еский метод	0.2	Закрепление отсутствует
27	577559.72	2173827.92	577559.72	2173827.92	Фотограмметрич еский метод	0.2	Закрепление отсутствует

**2. Сведения о частях границ уточняемого земельного участка  
с кадастровым номером 53:11:0812205:14 :**

Обозначение части границ		Горизонтальное проложение (S), м	Описание прохождения части границ	Сведения о согласовании местоположения границ (согласовано/спорное)
от т.	до т.			
1	2	3	4	5
27	26	0.70	-	-
26	68	11.77	-	-
68	69	12.18	-	-
69	70	19.14	-	-
70	н61У	23.98	-	-
н61У	71	0.82	-	-
71	27	19.08	-	-

**3. Сведения о характеристиках уточняемого земельного участка  
с кадастровым номером 53:11:0812205:14 :**

№ п/п	Наименование характеристики	Значение характеристики
1	2	3
1.	Адрес земельного участка	-

<b>3. Сведения о характеристиках уточняемого земельного участка с кадастровым номером 53:11:0812205:14 :</b>		
<b>№ п/п</b>	<b>Наименование характеристики</b>	<b>Значение характеристики</b>
<b>1</b>	<b>2</b>	<b>3</b>
1.1.	Сведения о местоположении земельного участка (при отсутствии адреса) в структурированном в соответствии с федеральной информационной адресной системой виде	-
1.2.	Дополнительные сведения о местоположении земельного участка	-
2.	Площадь земельного участка $\pm$ величина погрешности определения (вычисления) площади ( $P \pm \Delta P$ ), м2	$479 \pm 15$
3.	Формула, примененная для расчета предельной допустимой погрешности определения площади земельного участка, с подставленными значениями и итоговые (вычисленные) значения ( $\Delta P$ ), м2	$\Delta P = 3.5 * M_t * \sqrt{P} = 3.5 * 0,2 * \sqrt{479} = 15$
4.	Площадь земельного участка согласно сведениям Единого государственного реестра недвижимости (Ркад), м2	467
5.	Оценка расхождения Р и Ркад ( $P - P_{кад}$ ), м2	12
6.	Предельные минимальный и максимальный размеры земельного участка ( $P_{мин}$ и $P_{макс}$ ), м2	400 3000
7.	Кадастровый номер или иной государственный учетный номер (инвентарный) объекта недвижимости, расположенного на земельном участке	53:11:0812205:223
8.	Вид (виды) разрешенного использования	-
8.1.	Дополнительные сведения об использовании земельного участка	-
9.	Сведения о земельных участках (землях общего пользования, территории общего пользования), посредством которых обеспечивается доступ	Земли общего пользования
10.	Иные сведения	-
<b>4. Пояснения к сведениям об уточняемом земельном участке с кадастровым номером 53:11:0812205:14 :</b>		
1.	-	



# Сведения об уточняемых земельных участках, необходимые для исправления реестровых ошибок в сведениях о местоположении их границ

**1. Сведения о характерных точках границ уточняемого земельного участка  
с кадастровым номером 53:11:0812205:15 :**

**Система координат 53.2**

**Зона № 2**

Обозначение характерных точек границ	Координаты, м				Метод определения координат	Формулы, примененные для расчета средней квадратической погрешности определения координат характерных точек границ (Mt), с подставленными в такие формулы значениями и итоговые (вычисленные) значения Mt, м	Описание закрепле ния точки
	содержатся в Едином государственном реестре недвижимости		определены в результате выполнения комплексных кадастровых работ				
	X	Y	X	Y			
1	2	3	4	5	6	7	8
						-	
72	577527.05	2173860.78	577528.14	2173859.92	Фотограмметрич еский метод	0.2	Закрепление отсутствует
73	577531.78	2173884.64	577532.47	2173883.76	Фотограмметрич еский метод	0.2	Закрепление отсутствует
74	577527.20	2173885.05	577525.40	2173884.52	Фотограмметрич еский метод	0.2	Закрепление отсутствует
75	577513.46	2173886.18	-	-	-	0.20	Закрепление отсутствует
76	577511.87	2173886.31	577511.64	2173886.01	Фотограмметрич еский метод	0.2	Закрепление отсутствует
77	577507.71	2173861.24	577507.43	2173860.79	Фотограмметрич еский метод	0.2	Закрепление отсутствует
н315У	-	-	577514.80	2173860.63	Фотограмметрич еский метод	0.2	Закрепление отсутствует
н316У	-	-	577521.07	2173860.14	Фотограмметрич еский метод	0.2	Закрепление отсутствует
72	577527.05	2173860.78	577528.14	2173859.92	Фотограмметрич еский метод	0.2	Закрепление отсутствует

**2. Сведения о частях границ уточняемого земельного участка  
с кадастровым номером 53:11:0812205:15 :**

Обозначение части границ		Горизонтальное проложение (S), м	Описание прохождения части границ	Сведения о согласовании местоположения границ (согласовано/спорное)
от т.	до т.			
1	2	3	4	5
72	73	24.23	-	-
73	74	7.11	-	-
74	76	13.84	-	-
76	77	25.57	-	-
77	н315У	7.37	-	-
н315У	н316У	6.29	-	-
н316У	72	7.07	-	-

<b>3. Сведения о характеристиках уточняемого земельного участка с кадастровым номером 53:11:0812205:15 :</b>		
<b>№ п/п</b>	<b>Наименование характеристики</b>	<b>Значение характеристики</b>
<b>1</b>	<b>2</b>	<b>3</b>
1.	Адрес земельного участка	-
1.1.	Сведения о местоположении земельного участка (при отсутствии адреса) в структурированном в соответствии с федеральной информационной адресной системой виде	-
1.2.	Дополнительные сведения о местоположении земельного участка	-
2.	Площадь земельного участка $\pm$ величина погрешности определения (вычисления) площади ( $P \pm \Delta P$ ), м2	$516 \pm 16$
3.	Формула, примененная для расчета предельной допустимой погрешности определения площади земельного участка, с подставленными значениями и итоговые (вычисленные) значения ( $\Delta P$ ), м2	$\Delta P = 3.5 * M_t * \sqrt{P} = 3.5 * 0,2 * \sqrt{516} = 16$
4.	Площадь земельного участка согласно сведениям Единого государственного реестра недвижимости (Ркад), м2	485
5.	Оценка расхождения Р и Ркад ( $P - P_{кад}$ ), м2	31
6.	Предельные минимальный и максимальный размеры земельного участка ( $P_{мин}$ и $P_{макс}$ ), м2	400 3000
7.	Кадастровый номер или иной государственный учетный номер (инвентарный) объекта недвижимости, расположенного на земельном участке	-
8.	Вид (виды) разрешенного использования	-
8.1.	Дополнительные сведения об использовании земельного участка	-
9.	Сведения о земельных участках (землях общего пользования, территории общего пользования), посредством которых обеспечивается доступ	Земли общего пользования
10.	Иные сведения	-
<b>4. Пояснения к сведениям об уточняемом земельном участке с кадастровым номером 53:11:0812205:15 :</b>		
1.	-	

## Сведения об уточняемых земельных участках, необходимые для исправления реестровых ошибок в сведениях о местоположении их границ

**1. Сведения о характерных точках границ уточняемого земельного участка  
с кадастровым номером 53:11:0812205:17 :**

**Система координат МСК 53 (Зона-2)**

**Зона № 2**

Обозначение характерных точек границ	Координаты, м				Метод определения координат	Формулы, примененные для расчета средней квадратической погрешности определения координат характерных точек границ (Mt), с подставленными в такие формулы значениями и итоговые (вычисленные) значения Mt, м	Описание закрепле ния точки
	содержатся в Едином государственном реестре недвижимости		определены в результате выполнения комплексных кадастровых работ				
	X	Y	X	Y			
1	2	3	4	5	6	7	8
						-	
78	577548.26	2173859.83	577545.89	2173859.03	Фотограмметрич еский метод	0.2	Закрепление отсутствует
79	577553.04	2173883.24	577551.52	2173882.67	Фотограмметрич еский метод	0.2	Закрепление отсутствует
80	577547.60	2173883.38	577545.24	2173883.03	Фотограмметрич еский метод	0.2	Закрепление отсутствует
81	577533.39	2173884.49	577532.47	2173883.76	Фотограмметрич еский метод	0.2	Закрепление отсутствует
82	577528.68	2173860.70	577528.14	2173859.92	Фотограмметрич еский метод	0.2	Закрепление отсутствует
78	577548.26	2173859.83	577545.89	2173859.03	Фотограмметрич еский метод	0.2	Закрепление отсутствует

**2. Сведения о частях границ уточняемого земельного участка  
с кадастровым номером 53:11:0812205:17 :**

Обозначение части границ		Горизонтальное проложение (S), м	Описание прохождения части границ	Сведения о согласовании местоположения границ (согласовано/спорное)
от т.	до т.			
1	2	3	4	5
78	79	24.30	-	-
79	80	6.29	-	-
80	81	12.79	-	-
81	82	24.23	-	-
82	78	17.77	-	-

**3. Сведения о характеристиках уточняемого земельного участка  
с кадастровым номером 53:11:0812205:17 :**

№ п/п	Наименование характеристики	Значение характеристики
1	2	3
1.	Адрес земельного участка	-
1.1.	Сведения о местоположении земельного участка (при отсутствии адреса) в структурированном в соответствии с федеральной информационной адресной системой виде	-
1.2.	Дополнительные сведения о местоположении земельного участка	-
2.	Площадь земельного участка ± величина погрешности определения (вычисления) площади ( $P \pm \Delta P$ ), м <sup>2</sup>	442 ± 15

3. Сведения о характеристиках уточняемого земельного участка с кадастровым номером 53:11:0812205:17 :		
№ п/п	Наименование характеристики	Значение характеристики
1	2	3
3.	Формула, примененная для расчета предельной допустимой погрешности определения площади земельного участка, с подставленными значениями и итоговые (вычисленные) значения ( $\Delta P$ ), м2	$\Delta P = 3.5 * M_t * \sqrt{P} = 3.5 * 0,2 * \sqrt{442} = 15$
4.	Площадь земельного участка согласно сведениям Единого государственного реестра недвижимости (Ркад), м2	466
5.	Оценка расхождения Р и Ркад (Р - Ркад), м2	24
6.	Предельные минимальный и максимальный размеры земельного участка (Рмин и Рмакс), м2	400 3000
7.	Кадастровый номер или иной государственный учетный номер (инвентарный) объекта недвижимости, расположенного на земельном участке	-
8.	Вид (виды) разрешенного использования	-
8.1.	Дополнительные сведения об использовании земельного участка	-
9.	Сведения о земельных участках (землях общего пользования, территории общего пользования), посредством которых обеспечивается доступ	Земли общего пользования
10.	Иные сведения	-
4. Пояснения к сведениям об уточняемом земельном участке с кадастровым номером 53:11:0812205:17 :		
1.	-	

# Сведения об уточняемых земельных участках, необходимые для исправления реестровых ошибок в сведениях о местоположении их границ

**1. Сведения о характерных точках границ уточняемого земельного участка  
с кадастровым номером 53:11:0812205:18 :**

**Система координат МСК - 53 (зона 2)**

**Зона № 2**

Обозначение характерных точек границ	Координаты, м				Метод определения координат	Формулы, примененные для расчета средней квадратической погрешности определения координат характерных точек границ (Mt), с подставленными в такие формулы значениями и итоговые (вычисленные) значения Mt, м	Описание закрепле ния точки
	содержатся в Едином государственном реестре недвижимости		определены в результате выполнения комплексных кадастровых работ				
	X	Y	X	Y			
1	2	3	4	5	6	7	8
						-	
83	577600.15	2173826.01	577600.70	2173826.76	Фотограмметрич еский метод	0.2	Закрепление отсутствует
84	577600.65	2173826.77	-	-	-	0.20	Закрепление отсутствует
85	577601.01	2173829.64	-	-	-	0.20	Закрепление отсутствует
86	577603.10	2173841.14	-	-	-	0.20	Закрепление отсутствует
87	577604.99	2173850.05	577604.87	2173850.28	Фотограмметрич еский метод	0.2	Закрепление отсутствует
88	577592.96	2173850.46	-	-	-	0.20	Закрепление отсутствует
89	577583.35	2173850.69	577583.35	2173850.69	Фотограмметрич еский метод	0.2	Закрепление отсутствует
90	577582.42	2173845.26	577582.42	2173845.26	Фотограмметрич еский метод	0.2	Закрепление отсутствует
91	577579.66	2173832.22	577579.66	2173832.22	Фотограмметрич еский метод	0.2	Закрепление отсутствует
92	577578.54	2173827.54	577578.54	2173827.54	Фотограмметрич еский метод	0.2	Закрепление отсутствует
25	577579.84	2173827.47	-	-	-	0.10	Закрепление отсутствует
93	577580.70	2173827.12	-	-	-	0.20	Закрепление отсутствует
94	577584.12	2173826.82	-	-	-	0.20	Закрепление отсутствует
95	577590.06	2173826.32	-	-	-	0.20	Закрепление отсутствует
96	577593.88	2173826.29	-	-	-	0.20	Закрепление отсутствует
97	577594.08	2173826.57	-	-	-	0.20	Закрепление отсутствует
83	577600.15	2173826.01	577600.70	2173826.76	Фотограмметрич еский метод	0.2	Закрепление отсутствует

**2. Сведения о частях границ уточняемого земельного участка  
с кадастровым номером 53:11:0812205:18 :**

Обозначение части границ		Горизонтальное проложение (S), м	Описание прохождения части границ	Сведения о согласовании местоположения границ (согласовано/спорное)
от т.	до т.			
1	2	3	4	5
83	87	23.89	-	-

<b>2. Сведения о частях границ уточняемого земельного участка с кадастровым номером 53:11:0812205:18 :</b>				
Обозначение части границ		Горизонтальное проложение (S), м	Описание прохождения части границ	Сведения о согласовании местоположения границ (согласовано/спорное)
от т.	до т.			
1	2	3	4	5
87	89	21.52	-	-
89	90	5.51	-	-
90	91	13.33	-	-
91	92	4.81	-	-
92	83	22.17	-	-
<b>3. Сведения о характеристиках уточняемого земельного участка с кадастровым номером 53:11:0812205:18 :</b>				
№ п/п	Наименование характеристики		Значение характеристики	
1	2		3	
1.	Адрес земельного участка		-	
1.1.	Сведения о местоположении земельного участка (при отсутствии адреса) в структурированном в соответствии с федеральной информационной адресной системой виде		-	
1.2.	Дополнительные сведения о местоположении земельного участка		-	
2.	Площадь земельного участка ± величина погрешности определения (вычисления) площади ( $P \pm \Delta P$ ), м2		509 ± 16	
3.	Формула, примененная для расчета предельной допустимой погрешности определения площади земельного участка, с подставленными значениями и итоговые (вычисленные) значения ( $\Delta P$ ), м2		$\Delta P = 3.5 * M_t * \sqrt{P} = 3.5 * 0,2 * \sqrt{509} = 16$	
4.	Площадь земельного участка согласно сведениям Единого государственного реестра недвижимости (Ркад), м2		517	
5.	Оценка расхождения Р и Ркад ( $P - P_{кад}$ ), м2		8	
6.	Предельные минимальный и максимальный размеры земельного участка ( $P_{мин}$ и $P_{макс}$ ), м2		400 3000	
7.	Кадастровый номер или иной государственный учетный номер (инвентарный) объекта недвижимости, расположенного на земельном участке		53:11:0812205:228	
8.	Вид (виды) разрешенного использования		-	
8.1.	Дополнительные сведения об использовании земельного участка		-	
9.	Сведения о земельных участках (землях общего пользования, территории общего пользования), посредством которых обеспечивается доступ		Земли общего пользования	
10.	Иные сведения		-	
<b>4. Пояснения к сведениям об уточняемом земельном участке с кадастровым номером 53:11:0812205:18 :</b>				
1.	-			

# Сведения об уточняемых земельных участках, необходимые для исправления реестровых ошибок в сведениях о местоположении их границ

**1. Сведения о характерных точках границ уточняемого земельного участка  
с кадастровым номером 53:11:0812205:21 :**

**Система координат 53.2**

**Зона № 2**

Обозначение характерных точек границ	Координаты, м				Метод определения координат	Формулы, примененные для расчета средней квадратической погрешности определения координат характерных точек границ (Mt), с подставленными в такие формулы значениями и итоговые (вычисленные) значения Mt, м	Описание закрепле ния точки
	содержатся в Едином государственном реестре недвижимости		определены в результате выполнения комплексных кадастровых работ				
	X	Y	X	Y			
1	2	3	4	5	6	7	8
						-	
98	577587.11	2173856.98	577587.11	2173856.98	Фотограмметрич еский метод	0.2	Закрепление отсутствует
99	577591.55	2173880.95	577591.55	2173880.95	Фотограмметрич еский метод	0.2	Закрепление отсутствует
н99У	-	-	577591.67	2173881.70	Фотограмметрич еский метод	0.2	Закрепление отсутствует
100	577585.76	2173881.45	577585.08	2173881.91	Фотограмметрич еский метод	0.2	Закрепление отсутствует
101	577571.09	2173882.00	577570.34	2173882.39	Фотограмметрич еский метод	0.2	Закрепление отсутствует
102	577566.58	2173858.20	577566.13	2173858.18	Фотограмметрич еский метод	0.2	Закрепление отсутствует
103	577576.88	2173857.17	-	-	-	0.10	-
104	577577.14	2173857.61	-	-	-	0.10	-
105	577584.46	2173856.93	577581.35	2173856.68	Фотограмметрич еский метод	0.2	Закрепление отсутствует
98	577587.11	2173856.98	577587.11	2173856.98	Фотограмметрич еский метод	0.2	Закрепление отсутствует

**2. Сведения о частях границ уточняемого земельного участка  
с кадастровым номером 53:11:0812205:21 :**

Обозначение части границ		Горизонтальное проложение (S), м	Описание прохождения части границ	Сведения о согласовании местоположения границ (согласовано/спорное)
от т.	до т.			
1	2	3	4	5
98	99	24.38	-	-
99	н99У	0.76	-	-
н99У	100	6.59	-	-
100	101	14.75	-	-
101	102	24.57	-	-
102	105	15.29	-	-
105	98	5.77	-	-

<b>3. Сведения о характеристиках уточняемого земельного участка с кадастровым номером 53:11:0812205:21 :</b>		
<b>№ п/п</b>	<b>Наименование характеристики</b>	<b>Значение характеристики</b>
<b>1</b>	<b>2</b>	<b>3</b>
1.	Адрес земельного участка	-
1.1.	Сведения о местоположении земельного участка (при отсутствии адреса) в структурированном в соответствии с федеральной информационной адресной системой виде	-
1.2.	Дополнительные сведения о местоположении земельного участка	-
2.	Площадь земельного участка $\pm$ величина погрешности определения (вычисления) площади ( $P \pm \Delta P$ ), м2	$528 \pm 16$
3.	Формула, примененная для расчета предельной допустимой погрешности определения площади земельного участка, с подставленными значениями и итоговые (вычисленные) значения ( $\Delta P$ ), м2	$\Delta P = 3.5 * M_t * \sqrt{P} = 3.5 * 0,2 * \sqrt{528} = 16$
4.	Площадь земельного участка согласно сведениям Единого государственного реестра недвижимости (Ркад), м2	500
5.	Оценка расхождения Р и Ркад ( $P - P_{кад}$ ), м2	28
6.	Предельные минимальный и максимальный размеры земельного участка ( $P_{мин}$ и $P_{макс}$ ), м2	400 3000
7.	Кадастровый номер или иной государственный учетный номер (инвентарный) объекта недвижимости, расположенного на земельном участке	53:11:0812205:222
8.	Вид (виды) разрешенного использования	-
8.1.	Дополнительные сведения об использовании земельного участка	-
9.	Сведения о земельных участках (землях общего пользования, территории общего пользования), посредством которых обеспечивается доступ	Земли общего пользования
10.	Иные сведения	-
<b>4. Пояснения к сведениям об уточняемом земельном участке с кадастровым номером 53:11:0812205:21 :</b>		
1.	-	



## Сведения об уточняемых земельных участках, необходимые для исправления реестровых ошибок в сведениях о местоположении их границ

**1. Сведения о характерных точках границ уточняемого земельного участка  
с кадастровым номером 53:11:0812205:25 :**

**Система координат 53.2**

**Зона № 2**

Обозначение характерных точек границ	Координаты, м				Метод определения координат	Формулы, примененные для расчета средней квадратической погрешности определения координат характерных точек границ (Mt), с подставленными в такие формулы значениями и итоговые (вычисленные) значения Mt, м	Описание закрепле ния точки
	содержатся в Едином государственном реестре недвижимости		определены в результате выполнения комплексных кадастровых работ				
	X	Y	X	Y			
1	2	3	4	5	6	7	8
						-	
106	577620.83	2173856.16	577619.02	2173855.68	Фотограмметрич еский метод	0.2	Закрепление отсутствует
107	577629.66	2173855.24	577628.39	2173855.26	Фотограмметрич еский метод	0.2	Закрепление отсутствует
н317У	-	-	577629.20	2173867.08	Фотограмметрич еский метод	0.2	Закрепление отсутствует
108	577632.80	2173879.70	577630.86	2173878.90	Фотограмметрич еский метод	0.2	Закрепление отсутствует
109	577627.30	2173880.02	577630.86	2173879.63	Фотограмметрич еский метод	0.2	Закрепление отсутствует
110	577622.29	2173880.19	577621.83	2173880.16	Фотограмметрич еский метод	0.2	Закрепление отсутствует
111	577620.29	2173856.18	-	-	-	0.20	-
106	577620.83	2173856.16	577619.02	2173855.68	Фотограмметрич еский метод	0.2	Закрепление отсутствует

**2. Сведения о частях границ уточняемого земельного участка  
с кадастровым номером 53:11:0812205:25 :**

Обозначение части границ		Горизонтальное проложение (S), м	Описание прохождения части границ	Сведения о согласовании местоположения границ (согласовано/спорное)
от т.	до т.			
1	2	3	4	5
106	107	9.38	-	-
107	н317У	11.85	-	-
н317У	108	11.94	-	-
108	109	0.73	-	-
109	110	9.05	-	-
110	106	24.64	-	-

**3. Сведения о характеристиках уточняемого земельного участка  
с кадастровым номером 53:11:0812205:25 :**

№ п/п	Наименование характеристики	Значение характеристики
1	2	3
1.	Адрес земельного участка	-
1.1.	Сведения о местоположении земельного участка (при отсутствии адреса) в структурированном в соответствии с федеральной информационной адресной системой виде	-

<b>3. Сведения о характеристиках уточняемого земельного участка с кадастровым номером 53:11:0812205:25 :</b>		
<b>№ п/п</b>	<b>Наименование характеристики</b>	<b>Значение характеристики</b>
<b>1</b>	<b>2</b>	<b>3</b>
1.2.	Дополнительные сведения о местоположении земельного участка	-
2.	Площадь земельного участка ± величина погрешности определения (вычисления) площади ( $P \pm \Delta P$ ), м2	$222 \pm 10$
3.	Формула, примененная для расчета предельной допустимой погрешности определения площади земельного участка, с подставленными значениями и итоговые (вычисленные) значения ( $\Delta P$ ), м2	$\Delta P = 3.5 * M_t * \sqrt{P} = 3.5 * 0,2 * \sqrt{222} = 10$
4.	Площадь земельного участка согласно сведениям Единого государственного реестра недвижимости (Ркад), м2	243
5.	Оценка расхождения Р и Ркад ( $P - P_{кад}$ ), м2	21
6.	Предельные минимальный и максимальный размеры земельного участка ( $R_{мин}$ и $R_{макс}$ ), м2	400 3000
7.	Кадастровый номер или иной государственный учетный номер (инвентарный) объекта недвижимости, расположенного на земельном участке	-
8.	Вид (виды) разрешенного использования	-
8.1.	Дополнительные сведения об использовании земельного участка	-
9.	Сведения о земельных участках (землях общего пользования, территории общего пользования), посредством которых обеспечивается доступ	Земли общего пользования
10.	Иные сведения	-
<b>4. Пояснения к сведениям об уточняемом земельном участке с кадастровым номером 53:11:0812205:25 :</b>		
1.	-	

## Сведения об уточняемых земельных участках, необходимые для исправления реестровых ошибок в сведениях о местоположении их границ

**1. Сведения о характерных точках границ уточняемого земельного участка  
с кадастровым номером 53:11:0812205:27 :**

**Система координат МСК 53 (Зона-2)**

**Зона № 2**

Обозначение характерных точек границ	Координаты, м				Метод определения координат	Формулы, примененные для расчета средней квадратической погрешности определения координат характерных точек границ (Mt), с подставленными в такие формулы значениями и итоговые (вычисленные) значения Mt, м	Описание закрепле ния точки
	содержатся в Едином государственном реестре недвижимости		определены в результате выполнения комплексных кадастровых работ				
	X	Y	X	Y			
1	2	3	4	5	6	7	8
						-	
107	577629.66	2173855.24	577628.39	2173855.26	Фотограмметрич еский метод	0.2	Закрепление отсутствует
112	577649.07	2173854.71	577648.92	2173853.97	Фотограмметрич еский метод	0.2	Закрепление отсутствует
113	577653.20	2173878.36	577651.14	2173878.54	Фотограмметрич еский метод	0.2	Закрепление отсутствует
н318У	-	-	577647.54	2173878.60	Фотограмметрич еский метод	0.2	Закрепление отсутствует
108	577632.80	2173879.70	577630.86	2173878.90	Фотограмметрич еский метод	0.2	Закрепление отсутствует
н317У	-	-	577629.20	2173867.08	Фотограмметрич еский метод	0.2	Закрепление отсутствует
107	577629.66	2173855.24	577628.39	2173855.26	Фотограмметрич еский метод	0.2	Закрепление отсутствует

**2. Сведения о частях границ уточняемого земельного участка  
с кадастровым номером 53:11:0812205:27 :**

Обозначение части границ		Горизонтальное проложение (S), м	Описание прохождения части границ	Сведения о согласовании местоположения границ (согласовано/спорное)
от т.	до т.			
1	2	3	4	5
107	112	20.57	-	-
112	113	24.67	-	-
113	н318У	3.60	-	-
н318У	108	16.68	-	-
108	н317У	11.94	-	-
н317У	107	11.85	-	-

**3. Сведения о характеристиках уточняемого земельного участка  
с кадастровым номером 53:11:0812205:27 :**

№ п/п	Наименование характеристики	Значение характеристики
1	2	3
1.	Адрес земельного участка	-
1.1.	Сведения о местоположении земельного участка (при отсутствии адреса) в структурированном в соответствии с федеральной информационной адресной системой виде	-
1.2.	Дополнительные сведения о местоположении земельного участка	-

3. Сведения о характеристиках уточняемого земельного участка с кадастровым номером 53:11:0812205:27 :		
№ п/п	Наименование характеристики	Значение характеристики
1	2	3
2.	Площадь земельного участка ± величина погрешности определения (вычисления) площади (Р ± ΔР), м2	499 ± 16
3.	Формула, примененная для расчета предельной допустимой погрешности определения площади земельного участка, с подставленными значениями и итоговые (вычисленные) значения (ΔР), м2	ΔР=3.5*Мt*√Р=3.5*0,2*√499=16
4.	Площадь земельного участка согласно сведениям Единого государственного реестра недвижимости (Ркад), м2	482
5.	Оценка расхождения Р и Ркад (Р - Ркад), м2	17
6.	Предельные минимальный и максимальный размеры земельного участка (Рмин и Рмакс), м2	400 3000
7.	Кадастровый номер или иной государственный учетный номер (инвентарный) объекта недвижимости, расположенного на земельном участке	-
8.	Вид (виды) разрешенного использования	-
8.1.	Дополнительные сведения об использовании земельного участка	-
9.	Сведения о земельных участках (землях общего пользования, территории общего пользования), посредством которых обеспечивается доступ	Земли общего пользования
10.	Иные сведения	-
4. Пояснения к сведениям об уточняемом земельном участке с кадастровым номером 53:11:0812205:27 :		
1.	-	

## Сведения об уточняемых земельных участках, необходимые для исправления реестровых ошибок в сведениях о местоположении их границ

**1. Сведения о характерных точках границ уточняемого земельного участка  
с кадастровым номером 53:11:0812205:29 :**

**Система координат МСК 53 (Зона-2)**

**Зона № 2**

Обозначение характерных точек границ	Координаты, м				Метод определения координат	Формулы, примененные для расчета средней квадратической погрешности определения координат характерных точек границ (Mt), с подставленными в такие формулы значениями и итоговые (вычисленные) значения Mt, м	Описание закрепле ния точки
	содержатся в Едином государственном реестре недвижимости		определены в результате выполнения комплексных кадастровых работ				
	X	Y	X	Y			
1	2	3	4	5	6	7	8
						-	
114	577668.27	2173853.55	577666.69	2173852.87	Фотограмметрич еский метод	0.2	Закрепление отсутствует
115	577670.73	2173878.36	577668.71	2173877.45	Фотограмметрич еский метод	0.2	Закрепление отсутствует
116	577666.22	2173878.28	577663.53	2173877.57	Фотограмметрич еский метод	0.2	Закрепление отсутствует
н319У	-	-	577655.60	2173878.58	Фотограмметрич еский метод	0.2	Закрепление отсутствует
113	577653.20	2173878.36	577651.14	2173878.54	Фотограмметрич еский метод	0.2	Закрепление отсутствует
112	577649.07	2173854.71	577648.92	2173853.97	Фотограмметрич еский метод	0.2	Закрепление отсутствует
114	577668.27	2173853.55	577666.69	2173852.87	Фотограмметрич еский метод	0.2	Закрепление отсутствует

**2. Сведения о частях границ уточняемого земельного участка  
с кадастровым номером 53:11:0812205:29 :**

Обозначение части границ		Горизонтальное проложение (S), м	Описание прохождения части границ	Сведения о согласовании местоположения границ (согласовано/спорное)
от т.	до т.			
1	2	3	4	5
114	115	24.66	-	-
115	116	5.18	-	-
116	н319У	7.99	-	-
н319У	113	4.46	-	-
113	112	24.67	-	-
112	114	17.80	-	-

**3. Сведения о характеристиках уточняемого земельного участка  
с кадастровым номером 53:11:0812205:29 :**

№ п/п	Наименование характеристики	Значение характеристики
1	2	3
1.	Адрес земельного участка	-
1.1.	Сведения о местоположении земельного участка (при отсутствии адреса) в структурированном в соответствии с федеральной информационной адресной системой виде	-
1.2.	Дополнительные сведения о местоположении земельного участка	-

<b>3. Сведения о характеристиках уточняемого земельного участка с кадастровым номером 53:11:0812205:29 :</b>		
<b>№ п/п</b>	<b>Наименование характеристики</b>	<b>Значение характеристики</b>
<b>1</b>	<b>2</b>	<b>3</b>
2.	Площадь земельного участка ± величина погрешности определения (вычисления) площади ( $P \pm \Delta P$ ), м2	$437 \pm 15$
3.	Формула, примененная для расчета предельной допустимой погрешности определения площади земельного участка, с подставленными значениями и итоговые (вычисленные) значения ( $\Delta P$ ), м2	$\Delta P = 3.5 * M_t * \sqrt{P} = 3.5 * 0,2 * \sqrt{437} = 15$
4.	Площадь земельного участка согласно сведениям Единого государственного реестра недвижимости (Ркад), м2	446
5.	Оценка расхождения Р и Ркад ( $P - P_{кад}$ ), м2	9
6.	Предельные минимальный и максимальный размеры земельного участка ( $P_{мин}$ и $P_{макс}$ ), м2	400 3000
7.	Кадастровый номер или иной государственный учетный номер (инвентарный) объекта недвижимости, расположенного на земельном участке	53:11:0812205:233
8.	Вид (виды) разрешенного использования	-
8.1.	Дополнительные сведения об использовании земельного участка	-
9.	Сведения о земельных участках (землях общего пользования, территории общего пользования), посредством которых обеспечивается доступ	Земли общего пользования
10.	Иные сведения	-
<b>4. Пояснения к сведениям об уточняемом земельном участке с кадастровым номером 53:11:0812205:29 :</b>		
1.	-	

# Сведения об уточняемых земельных участках, необходимые для исправления реестровых ошибок в сведениях о местоположении их границ

1. Сведения о характерных точках границ уточняемого земельного участка с кадастровым номером 53:11:0812205:31 :

Система координат 53.2

Зона № 2

Обозначение характерных точек границ	Координаты, м				Метод определения координат	Формулы, примененные для расчета средней квадратической погрешности определения координат характерных точек границ (Mt), с подставленными в такие формулы значениями и итоговые (вычисленные) значения Mt, м	Описание закрепле ния точки
	содержатся в Едином государственном реестре недвижимости		определены в результате выполнения комплексных кадастровых работ				
	X	Y	X	Y			
1	2	3	4	5	6	7	8
						-	
117	577668.18	2173852.58	577666.65	2173852.35	Фотограмметрич еский метод	0.2	Закрепление отсутствует
118	577685.46	2173852.59	577685.84	2173851.89	Фотограмметрич еский метод	0.2	Закрепление отсутствует
119	577686.80	2173852.59	577685.80	2173855.88	Фотограмметрич еский метод	0.2	Закрепление отсутствует
120	577687.37	2173876.20	-	-	-	0.10	-
121	577685.86	2173876.25	577686.86	2173876.41	Фотограмметрич еский метод	0.2	Закрепление отсутствует
н320У	-	-	577686.85	2173876.72	Фотограмметрич еский метод	0.2	Закрепление отсутствует
н321У	-	-	577684.46	2173876.86	Фотограмметрич еский метод	0.2	Закрепление отсутствует
122	577670.58	2173876.85	577674.22	2173877.45	Фотограмметрич еский метод	0.2	Закрепление отсутствует
115	-	-	577668.71	2173877.45	Фотограмметрич еский метод	0.2	Закрепление отсутствует
114	577668.27	2173853.55	577666.69	2173852.87	Фотограмметрич еский метод	0.2	Закрепление отсутствует
117	577668.18	2173852.58	577666.65	2173852.35	Фотограмметрич еский метод	0.2	Закрепление отсутствует

2. Сведения о частях границ уточняемого земельного участка с кадастровым номером 53:11:0812205:31 :

Обозначение части границ		Горизонтальное проложение (S), м	Описание прохождения части границ	Сведения о согласовании местоположения границ (согласовано/спорное)
от т.	до т.			
1	2	3	4	5
117	118	19.20	-	-
118	119	3.99	-	-
119	121	20.56	-	-
121	н320У	0.31	-	-
н320У	н321У	2.39	-	-
н321У	122	10.26	-	-
122	115	5.51	-	-
115	114	24.66	-	-
114	117	0.52	-	-

3. Сведения о характеристиках уточняемого земельного участка с кадастровым номером 53:11:0812205:31 :		
№ п/п	Наименование характеристики	Значение характеристики
1	2	3
1.	Адрес земельного участка	-
1.1.	Сведения о местоположении земельного участка (при отсутствии адреса) в структурированном в соответствии с федеральной информационной адресной системой виде	-
1.2.	Дополнительные сведения о местоположении земельного участка	-
2.	Площадь земельного участка ± величина погрешности определения (вычисления) площади (Р ± ΔР), м2	467 ± 15
3.	Формула, примененная для расчета предельной допустимой погрешности определения площади земельного участка, с подставленными значениями и итоговые (вычисленные) значения (ΔР), м2	ΔР=3.5*Мt*√Р=3.5*0,2*√467=15
4.	Площадь земельного участка согласно сведениям Единого государственного реестра недвижимости (Ркад), м2	424
5.	Оценка расхождения Р и Ркад (Р - Ркад), м2	43
6.	Предельные минимальный и максимальный размеры земельного участка (Рмин и Рмакс), м2	400 3000
7.	Кадастровый номер или иной государственный учетный номер (инвентарный) объекта недвижимости, расположенного на земельном участке	53:11:0812205:229
8.	Вид (виды) разрешенного использования	-
8.1.	Дополнительные сведения об использовании земельного участка	-
9.	Сведения о земельных участках (землях общего пользования, территории общего пользования), посредством которых обеспечивается доступ	Земли общего пользования
10.	Иные сведения	-
4. Пояснения к сведениям об уточняемом земельном участке с кадастровым номером 53:11:0812205:31 :		
1.	-	



## Сведения об уточняемых земельных участках, необходимые для исправления реестровых ошибок в сведениях о местоположении их границ

**1. Сведения о характерных точках границ уточняемого земельного участка  
с кадастровым номером 53:11:0812205:34 :**

**Система координат 53.2**

**Зона № 2**

Обозначение характерных точек границ	Координаты, м				Метод определения координат	Формулы, примененные для расчета средней квадратической погрешности определения координат характерных точек границ (Mt), с подставленными в такие формулы значениями и итоговые (вычисленные) значения Mt, м	Описание закрепле ния точки
	содержатся в Едином государственном реестре недвижимости		определены в результате выполнения комплексных кадастровых работ				
	X	Y	X	Y			
1	2	3	4	5	6	7	8
						-	
123	577785.57	2173840.72	577786.78	2173839.53	Фотограмметрич еский метод	0.2	Закрепление отсутствует
124	577764.03	2173842.53	577762.11	2173841.79	Фотограмметрич еский метод	0.2	Закрепление отсутствует
н111У	-	-	577757.87	2173820.60	Фотограмметрич еский метод	0.2	Закрепление отсутствует
33	577760.04	2173819.07	577758.37	2173818.73	Фотограмметрич еский метод	0.2	Закрепление отсутствует
125	577776.49	2173817.72	577776.61	2173816.70	Фотограмметрич еский метод	0.2	Закрепление отсутствует
126	577779.25	2173817.66	577780.62	2173816.01	Фотограмметрич еский метод	0.2	Закрепление отсутствует
123	577785.57	2173840.72	577786.78	2173839.53	Фотограмметрич еский метод	0.2	Закрепление отсутствует

**2. Сведения о частях границ уточняемого земельного участка  
с кадастровым номером 53:11:0812205:34 :**

Обозначение части границ		Горизонтальное проложение (S), м	Описание прохождения части границ	Сведения о согласовании местоположения границ (согласовано/спорное)
от т.	до т.			
1	2	3	4	5
123	124	24.77	-	-
124	н111У	21.61	-	-
н111У	33	1.94	-	-
33	125	18.35	-	-
125	126	4.07	-	-
126	123	24.31	-	-

**3. Сведения о характеристиках уточняемого земельного участка  
с кадастровым номером 53:11:0812205:34 :**

№ п/п	Наименование характеристики	Значение характеристики
1	2	3
1.	Адрес земельного участка	-
1.1.	Сведения о местоположении земельного участка (при отсутствии адреса) в структурированном в соответствии с федеральной информационной адресной системой виде	-
1.2.	Дополнительные сведения о местоположении земельного участка	-

3. Сведения о характеристиках уточняемого земельного участка с кадастровым номером 53:11:0812205:34 :		
№ п/п	Наименование характеристики	Значение характеристики
1	2	3
2.	Площадь земельного участка ± величина погрешности определения (вычисления) площади (Р ± ΔР), м2	566 ± 17
3.	Формула, примененная для расчета предельной допустимой погрешности определения площади земельного участка, с подставленными значениями и итоговые (вычисленные) значения (ΔР), м2	ΔР=3.5*Мt*√Р=3.5*0,2*√566=17
4.	Площадь земельного участка согласно сведениям Единого государственного реестра недвижимости (Ркад), м2	483
5.	Оценка расхождения Р и Ркад (Р - Ркад), м2	83
6.	Предельные минимальный и максимальный размеры земельного участка (Рмин и Рмакс), м2	400 3000
7.	Кадастровый номер или иной государственный учетный номер (инвентарный) объекта недвижимости, расположенного на земельном участке	-
8.	Вид (виды) разрешенного использования	-
8.1.	Дополнительные сведения об использовании земельного участка	-
9.	Сведения о земельных участках (землях общего пользования, территории общего пользования), посредством которых обеспечивается доступ	Земли общего пользования
10.	Иные сведения	-
4. Пояснения к сведениям об уточняемом земельном участке с кадастровым номером 53:11:0812205:34 :		
1.	-	

# Сведения об уточняемых земельных участках, необходимые для исправления реестровых ошибок в сведениях о местоположении их границ

**1. Сведения о характерных точках границ уточняемого земельного участка  
с кадастровым номером 53:11:0812205:35 :**

**Система координат 53.2**

**Зона № 2**

Обозначение характерных точек границ	Координаты, м				Метод определения координат	Формулы, примененные для расчета средней квадратической погрешности определения координат характерных точек границ (Mt), с подставленными в такие формулы значениями и итоговые (вычисленные) значения Mt, м	Описание закрепле ния точки
	содержатся в Едином государственном реестре недвижимости		определены в результате выполнения комплексных кадастровых работ				
	X	Y	X	Y			
1	2	3	4	5	6	7	8
						-	
127	577707.89	2173874.22	577707.50	2173874.15	Фотограмметрич еский метод	0.2	Закрепление отсутствует
128	577708.00	2173851.92	577707.53	2173851.14	Фотограмметрич еский метод	0.2	Закрепление отсутствует
129	577728.79	2173850.88	577728.72	2173849.96	Фотограмметрич еский метод	0.2	Закрепление отсутствует
130	577729.40	2173874.14	577729.19	2173873.69	Фотограмметрич еский метод	0.2	Закрепление отсутствует
н322У	-	-	577729.19	2173874.15	Фотограмметрич еский метод	0.2	Закрепление отсутствует
н323У	-	-	577728.50	2173874.16	Фотограмметрич еский метод	0.2	Закрепление отсутствует
н324У	-	-	577720.04	2173874.25	Фотограмметрич еский метод	0.2	Закрепление отсутствует
н325У	-	-	577710.46	2173874.17	Фотограмметрич еский метод	0.2	Закрепление отсутствует
127	577707.89	2173874.22	577707.50	2173874.15	Фотограмметрич еский метод	0.2	Закрепление отсутствует

**2. Сведения о частях границ уточняемого земельного участка  
с кадастровым номером 53:11:0812205:35 :**

Обозначение части границ		Горизонтальное проложение (S), м	Описание прохождения части границ	Сведения о согласовании местоположения границ (согласовано/спорное)
от т.	до т.			
1	2	3	4	5
127	128	23.01	-	-
128	129	21.22	-	-
129	130	23.73	-	-
130	н322У	0.46	-	-
н322У	н323У	0.69	-	-
н323У	н324У	8.46	-	-
н324У	н325У	9.58	-	-
н325У	127	2.96	-	-

<b>3. Сведения о характеристиках уточняемого земельного участка с кадастровым номером 53:11:0812205:35 :</b>		
<b>№ п/п</b>	<b>Наименование характеристики</b>	<b>Значение характеристики</b>
<b>1</b>	<b>2</b>	<b>3</b>
1.	Адрес земельного участка	-
1.1.	Сведения о местоположении земельного участка (при отсутствии адреса) в структурированном в соответствии с федеральной информационной адресной системой виде	-
1.2.	Дополнительные сведения о местоположении земельного участка	-
2.	Площадь земельного участка ± величина погрешности определения (вычисления) площади ( $P \pm \Delta P$ ), м2	$507 \pm 16$
3.	Формула, примененная для расчета предельной допустимой погрешности определения площади земельного участка, с подставленными значениями и итоговые (вычисленные) значения ( $\Delta P$ ), м2	$\Delta P = 3.5 * M_t * \sqrt{P} = 3.5 * 0,2 * \sqrt{507} = 16$
4.	Площадь земельного участка согласно сведениям Единого государственного реестра недвижимости (Ркад), м2	482
5.	Оценка расхождения Р и Ркад ( $P - P_{кад}$ ), м2	25
6.	Предельные минимальный и максимальный размеры земельного участка ( $P_{мин}$ и $P_{макс}$ ), м2	400 3000
7.	Кадастровый номер или иной государственный учетный номер (инвентарный) объекта недвижимости, расположенного на земельном участке	53:11:0812205:219
8.	Вид (виды) разрешенного использования	-
8.1.	Дополнительные сведения об использовании земельного участка	-
9.	Сведения о земельных участках (землях общего пользования, территории общего пользования), посредством которых обеспечивается доступ	Земли общего пользования
10.	Иные сведения	-
<b>4. Пояснения к сведениям об уточняемом земельном участке с кадастровым номером 53:11:0812205:35 :</b>		
1.	-	

## Сведения об уточняемых земельных участках, необходимые для исправления реестровых ошибок в сведениях о местоположении их границ

**1. Сведения о характерных точках границ уточняемого земельного участка  
с кадастровым номером 53:11:0812205:37 :**

**Система координат 53.2**

**Зона № 2**

Обозначение характерных точек границ	Координаты, м				Метод определения координат	Формулы, примененные для расчета средней квадратической погрешности определения координат характерных точек границ (Mt), с подставленными в такие формулы значениями и итоговые (вычисленные) значения Mt, м	Описание закрепле ния точки
	содержатся в Едином государственном реестре недвижимости		определены в результате выполнения комплексных кадастровых работ				
	X	Y	X	Y			
1	2	3	4	5	6	7	8
						-	
131	577747.14	2173873.20	577747.07	2173872.47	Фотограмметрич еский метод	0.2	Закрепление отсутствует
130	577729.40	2173874.14	577729.19	2173873.69	Фотограмметрич еский метод	0.2	Закрепление отсутствует
129	577728.79	2173850.88	577728.72	2173849.96	Фотограмметрич еский метод	0.2	Закрепление отсутствует
132	577728.78	2173850.46	577736.50	2173849.39	Фотограмметрич еский метод	0.2	Закрепление отсутствует
133	577746.38	2173849.32	577745.90	2173849.00	Фотограмметрич еский метод	0.2	Закрепление отсутствует
н138У	-	-	577745.84	2173854.96	Фотограмметрич еский метод	0.2	Закрепление отсутствует
131	577747.14	2173873.20	577747.07	2173872.47	Фотограмметрич еский метод	0.2	Закрепление отсутствует

**2. Сведения о частях границ уточняемого земельного участка  
с кадастровым номером 53:11:0812205:37 :**

Обозначение части границ		Горизонтальное проложение (S), м	Описание прохождения части границ	Сведения о согласовании местоположения границ (согласовано/спорное)
от т.	до т.			
1	2	3	4	5
131	130	17.92	-	-
130	129	23.73	-	-
129	132	7.80	-	-
132	133	9.41	-	-
133	н138У	5.96	-	-
н138У	131	17.55	-	-

**3. Сведения о характеристиках уточняемого земельного участка  
с кадастровым номером 53:11:0812205:37 :**

№ п/п	Наименование характеристики	Значение характеристики
1	2	3
1.	Адрес земельного участка	-
1.1.	Сведения о местоположении земельного участка (при отсутствии адреса) в структурированном в соответствии с федеральной информационной адресной системой виде	-
1.2.	Дополнительные сведения о местоположении земельного участка	-

3. Сведения о характеристиках уточняемого земельного участка с кадастровым номером 53:11:0812205:37 :		
№ п/п	Наименование характеристики	Значение характеристики
1	2	3
2.	Площадь земельного участка ± величина погрешности определения (вычисления) площади (P ± ΔP), м2	412 ± 14
3.	Формула, примененная для расчета предельной допустимой погрешности определения площади земельного участка, с подставленными значениями и итоговые (вычисленные) значения (ΔP), м2	ΔP=3.5*Mt*√P=3.5*0,2*√412=14
4.	Площадь земельного участка согласно сведениям Единого государственного реестра недвижимости (Ркад), м2	421
5.	Оценка расхождения Р и Ркад (Р - Ркад), м2	9
6.	Предельные минимальный и максимальный размеры земельного участка (Рмин и Рмакс), м2	400 3000
7.	Кадастровый номер или иной государственный учетный номер (инвентарный) объекта недвижимости, расположенного на земельном участке	-
8.	Вид (виды) разрешенного использования	-
8.1.	Дополнительные сведения об использовании земельного участка	-
9.	Сведения о земельных участках (землях общего пользования, территории общего пользования), посредством которых обеспечивается доступ	Земли общего пользования
10.	Иные сведения	-
4. Пояснения к сведениям об уточняемом земельном участке с кадастровым номером 53:11:0812205:37 :		
1.	-	

## Сведения об уточняемых земельных участках, необходимые для исправления реестровых ошибок в сведениях о местоположении их границ

**1. Сведения о характерных точках границ уточняемого земельного участка  
с кадастровым номером 53:11:0812205:38 :**

**Система координат МСК 53 (Зона-2)**

**Зона № 2**

Обозначение характерных точек границ	Координаты, м				Метод определения координат	Формулы, примененные для расчета средней квадратической погрешности определения координат характерных точек границ (Mt), с подставленными в такие формулы значениями и итоговые (вычисленные) значения Mt, м	Описание закрепле ния точки
	содержатся в Едином государственном реестре недвижимости		определены в результате выполнения комплексных кадастровых работ				
	X	Y	X	Y			
1	2	3	4	5	6	7	8
						-	
134	577832.26	2173815.05	577831.80	2173814.83	Фотограмметрич еский метод	0.2	Закрепление отсутствует
135	577833.24	2173838.84	577832.71	2173839.23	Фотограмметрич еский метод	0.2	Закрепление отсутствует
136	577812.99	2173838.97	577812.37	2173839.26	Фотограмметрич еский метод	0.2	Закрепление отсутствует
137	577811.28	2173816.08	577810.95	2173816.51	Фотограмметрич еский метод	0.2	Закрепление отсутствует
138	577813.52	2173816.05	-	-	-	0.20	-
134	577832.26	2173815.05	577831.80	2173814.83	Фотограмметрич еский метод	0.2	Закрепление отсутствует

**2. Сведения о частях границ уточняемого земельного участка  
с кадастровым номером 53:11:0812205:38 :**

Обозначение части границ		Горизонтальное проложение (S), м	Описание прохождения части границ	Сведения о согласовании местоположения границ (согласовано/спорное)
от т.	до т.			
1	2	3	4	5
134	135	24.42	-	-
135	136	20.34	-	-
136	137	22.79	-	-
137	134	20.92	-	-

**3. Сведения о характеристиках уточняемого земельного участка  
с кадастровым номером 53:11:0812205:38 :**

№ п/п	Наименование характеристики	Значение характеристики
1	2	3
1.	Адрес земельного участка	-
1.1.	Сведения о местоположении земельного участка (при отсутствии адреса) в структурированном в соответствии с федеральной информационной адресной системой виде	-
1.2.	Дополнительные сведения о местоположении земельного участка	-
2.	Площадь земельного участка ± величина погрешности определения (вычисления) площади ( $P \pm \Delta P$ ), м <sup>2</sup>	487 ± 15

3. Сведения о характеристиках уточняемого земельного участка с кадастровым номером 53:11:0812205:38 :		
№ п/п	Наименование характеристики	Значение характеристики
1	2	3
3.	Формула, примененная для расчета предельной допустимой погрешности определения площади земельного участка, с подставленными значениями и итоговые (вычисленные) значения ( $\Delta P$ ), м2	$\Delta P = 3.5 * M_t * \sqrt{P} = 3.5 * 0,2 * \sqrt{487} = 15$
4.	Площадь земельного участка согласно сведениям Единого государственного реестра недвижимости (Ркад), м2	481
5.	Оценка расхождения Р и Ркад (Р - Ркад), м2	6
6.	Предельные минимальный и максимальный размеры земельного участка (Рмин и Рмакс), м2	400 3000
7.	Кадастровый номер или иной государственный учетный номер (инвентарный) объекта недвижимости, расположенного на земельном участке	-
8.	Вид (виды) разрешенного использования	-
8.1.	Дополнительные сведения об использовании земельного участка	-
9.	Сведения о земельных участках (землях общего пользования, территории общего пользования), посредством которых обеспечивается доступ	Земли общего пользования
10.	Иные сведения	-
4. Пояснения к сведениям об уточняемом земельном участке с кадастровым номером 53:11:0812205:38 :		
1.	-	



## Сведения об уточняемых земельных участках, необходимые для исправления реестровых ошибок в сведениях о местоположении их границ

**1. Сведения о характерных точках границ уточняемого земельного участка  
с кадастровым номером 53:11:0812205:40 :**

**Система координат 53.2**

**Зона № 2**

Обозначение характерных точек границ	Координаты, м				Метод определения координат	Формулы, примененные для расчета средней квадратической погрешности определения координат характерных точек границ (Mt), с подставленными в такие формулы значениями и итоговые (вычисленные) значения Mt, м	Описание закрепле ния точки
	содержатся в Едином государственном реестре недвижимости		определены в результате выполнения комплексных кадастровых работ				
	X	Y	X	Y			
1	2	3	4	5	6	7	8
						-	
139	577852.40	2173814.29	577852.03	2173813.98	Фотограмметрич еский метод	0.2	Закрепление отсутствует
140	577853.44	2173838.16	577853.10	2173838.54	Фотограмметрич еский метод	0.2	Закрепление отсутствует
141	577844.42	2173838.58	-	-	-	0.20	Закрепление отсутствует
135	577833.24	2173838.84	577832.71	2173839.23	Фотограмметрич еский метод	0.2	Закрепление отсутствует
134	577832.26	2173815.05	577831.80	2173814.83	Фотограмметрич еский метод	0.2	Закрепление отсутствует
139	577852.40	2173814.29	577852.03	2173813.98	Фотограмметрич еский метод	0.2	Закрепление отсутствует

**2. Сведения о частях границ уточняемого земельного участка  
с кадастровым номером 53:11:0812205:40 :**

Обозначение части границ		Горизонтальное проложение (S), м	Описание прохождения части границ	Сведения о согласовании местоположения границ (согласовано/спорное)
от т.	до т.			
1	2	3	4	5
139	140	24.58	-	-
140	135	20.40	-	-
135	134	24.42	-	-
134	139	20.25	-	-

**3. Сведения о характеристиках уточняемого земельного участка  
с кадастровым номером 53:11:0812205:40 :**

№ п/п	Наименование характеристики	Значение характеристики
1	2	3
1.	Адрес земельного участка	-
1.1.	Сведения о местоположении земельного участка (при отсутствии адреса) в структурированном в соответствии с федеральной информационной адресной системой виде	-
1.2.	Дополнительные сведения о местоположении земельного участка	-
2.	Площадь земельного участка ± величина погрешности определения (вычисления) площади ( $P \pm \Delta P$ ), м <sup>2</sup>	498 ± 16

3. Сведения о характеристиках уточняемого земельного участка с кадастровым номером 53:11:0812205:40 :		
№ п/п	Наименование характеристики	Значение характеристики
1	2	3
3.	Формула, примененная для расчета предельной допустимой погрешности определения площади земельного участка, с подставленными значениями и итоговые (вычисленные) значения ( $\Delta P$ ), м2	$\Delta P = 3.5 * M_t * \sqrt{P} = 3.5 * 0,2 * \sqrt{498} = 16$
4.	Площадь земельного участка согласно сведениям Единого государственного реестра недвижимости (Ркад), м2	483
5.	Оценка расхождения Р и Ркад (Р - Ркад), м2	15
6.	Предельные минимальный и максимальный размеры земельного участка (Рмин и Рмакс), м2	400 3000
7.	Кадастровый номер или иной государственный учетный номер (инвентарный) объекта недвижимости, расположенного на земельном участке	-
8.	Вид (виды) разрешенного использования	-
8.1.	Дополнительные сведения об использовании земельного участка	-
9.	Сведения о земельных участках (землях общего пользования, территории общего пользования), посредством которых обеспечивается доступ	Земли общего пользования
10.	Иные сведения	-
4. Пояснения к сведениям об уточняемом земельном участке с кадастровым номером 53:11:0812205:40 :		
1.	-	

# Сведения об уточняемых земельных участках, необходимые для исправления реестровых ошибок в сведениях о местоположении их границ

**1. Сведения о характерных точках границ уточняемого земельного участка  
с кадастровым номером 53:11:0812205:41 :**

**Система координат 53.2**

**Зона № 2**

Обозначение характерных точек границ	Координаты, м				Метод определения координат	Формулы, примененные для расчета средней квадратической погрешности определения координат характерных точек границ (Mt), с подставленными в такие формулы значениями и итоговые (вычисленные) значения Mt, м	Описание закрепле ния точки
	содержатся в Едином государственном реестре недвижимости		определены в результате выполнения комплексных кадастровых работ				
	X	Y	X	Y			
1	2	3	4	5	6	7	8
						-	
142	577795.90	2173846.92	577795.90	2173846.92	Фотограмметрич еский метод	0.2	Закрепление отсутствует
143	577799.70	2173870.82	577799.88	2173870.70	Фотограмметрич еский метод	0.2	Закрепление отсутствует
144	577790.00	2173871.48	577790.72	2173871.18	Фотограмметрич еский метод	0.2	Закрепление отсутствует
145	577788.58	2173871.58	577780.99	2173871.69	Фотограмметрич еский метод	0.2	Закрепление отсутствует
146	577768.10	2173872.76	577768.10	2173872.76	Фотограмметрич еский метод	0.2	Закрепление отсутствует
н132У	-	-	577767.73	2173866.42	Фотограмметрич еский метод	0.2	Закрепление отсутствует
н131У	-	-	577767.16	2173859.12	Фотограмметрич еский метод	0.2	Закрепление отсутствует
147	577765.46	2173848.78	577766.11	2173848.28	Фотограмметрич еский метод	0.2	Закрепление отсутствует
148	577783.60	2173847.11	577782.55	2173847.11	Фотограмметрич еский метод	0.2	Закрепление отсутствует
149	577787.62	2173847.55	-	-	-	0.20	Закрепление отсутствует
142	577795.90	2173846.92	577795.90	2173846.92	Фотограмметрич еский метод	0.2	Закрепление отсутствует

**2. Сведения о частях границ уточняемого земельного участка  
с кадастровым номером 53:11:0812205:41 :**

Обозначение части границ		Горизонтальное проложение (S), м	Описание прохождения части границ	Сведения о согласовании местоположения границ (согласовано/спорное)
от т.	до т.			
1	2	3	4	5
142	143	24.11	-	-
143	144	9.17	-	-
144	145	9.74	-	-
145	146	12.93	-	-
146	н132У	6.35	-	-
н132У	н131У	7.32	-	-
н131У	147	10.89	-	-
147	148	16.48	-	-
148	142	13.35	-	-

<b>3. Сведения о характеристиках уточняемого земельного участка с кадастровым номером 53:11:0812205:41 :</b>		
<b>№ п/п</b>	<b>Наименование характеристики</b>	<b>Значение характеристики</b>
<b>1</b>	<b>2</b>	<b>3</b>
1.	Адрес земельного участка	-
1.1.	Сведения о местоположении земельного участка (при отсутствии адреса) в структурированном в соответствии с федеральной информационной адресной системой виде	-
1.2.	Дополнительные сведения о местоположении земельного участка	-
2.	Площадь земельного участка $\pm$ величина погрешности определения (вычисления) площади ( $P \pm \Delta P$ ), м2	$748 \pm 19$
3.	Формула, примененная для расчета предельной допустимой погрешности определения площади земельного участка, с подставленными значениями и итоговые (вычисленные) значения ( $\Delta P$ ), м2	$\Delta P = 3.5 * M_t * \sqrt{P} = 3.5 * 0,2 * \sqrt{748} = 19$
4.	Площадь земельного участка согласно сведениям Единого государственного реестра недвижимости (Ркад), м2	755
5.	Оценка расхождения Р и Ркад ( $P - P_{кад}$ ), м2	7
6.	Предельные минимальный и максимальный размеры земельного участка ( $P_{мин}$ и $P_{макс}$ ), м2	400 3000
7.	Кадастровый номер или иной государственный учетный номер (инвентарный) объекта недвижимости, расположенного на земельном участке	-
8.	Вид (виды) разрешенного использования	-
8.1.	Дополнительные сведения об использовании земельного участка	-
9.	Сведения о земельных участках (землях общего пользования, территории общего пользования), посредством которых обеспечивается доступ	Земли общего пользования
10.	Иные сведения	-
<b>4. Пояснения к сведениям об уточняемом земельном участке с кадастровым номером 53:11:0812205:41 :</b>		
1.	-	

# Сведения об уточняемых земельных участках, необходимые для исправления реестровых ошибок в сведениях о местоположении их границ

**1. Сведения о характерных точках границ уточняемого земельного участка  
с кадастровым номером 53:11:0812205:45 :**

**Система координат 53.2**

**Зона № 2**

Обозначение характерных точек границ	Координаты, м				Метод определения координат	Формулы, примененные для расчета средней квадратической погрешности определения координат характерных точек границ (Mt), с подставленными в такие формулы значениями и итоговые (вычисленные) значения Mt, м	Описание закрепле ния точки
	содержатся в Едином государственном реестре недвижимости		определены в результате выполнения комплексных кадастровых работ				
	X	Y	X	Y			
1	2	3	4	5	6	7	8
						-	
150	577834.02	2173845.13	577833.78	2173845.21	Фотограмметрич еский метод	0.2	Закрепление отсутствует
151	577834.19	2173869.13	577834.35	2173869.37	Фотограмметрич еский метод	0.2	Закрепление отсутствует
152	577815.10	2173869.83	577813.92	2173870.04	Фотограмметрич еский метод	0.2	Закрепление отсутствует
153	577813.89	2173846.17	577813.29	2173846.01	Фотограмметрич еский метод	0.2	Закрепление отсутствует
154	577823.94	2173845.47	-	-	-	0.20	-
150	577834.02	2173845.13	577833.78	2173845.21	Фотограмметрич еский метод	0.2	Закрепление отсутствует

**2. Сведения о частях границ уточняемого земельного участка  
с кадастровым номером 53:11:0812205:45 :**

Обозначение части границ		Горизонтальное проложение (S), м	Описание прохождения части границ	Сведения о согласовании местоположения границ (согласовано/спорное)
от т.	до т.			
1	2	3	4	5
150	151	24.17	-	-
151	152	20.44	-	-
152	153	24.04	-	-
153	150	20.51	-	-

**3. Сведения о характеристиках уточняемого земельного участка  
с кадастровым номером 53:11:0812205:45 :**

№ п/п	Наименование характеристики	Значение характеристики
1	2	3
1.	Адрес земельного участка	-
1.1.	Сведения о местоположении земельного участка (при отсутствии адреса) в структурированном в соответствии с федеральной информационной адресной системой виде	-
1.2.	Дополнительные сведения о местоположении земельного участка	-
2.	Площадь земельного участка ± величина погрешности определения (вычисления) площади ( $P \pm \Delta P$ ), м <sup>2</sup>	493 ± 16

3. Сведения о характеристиках уточняемого земельного участка с кадастровым номером 53:11:0812205:45 :		
№ п/п	Наименование характеристики	Значение характеристики
1	2	3
3.	Формула, примененная для расчета предельной допустимой погрешности определения площади земельного участка, с подставленными значениями и итоговые (вычисленные) значения ( $\Delta P$ ), м2	$\Delta P = 3.5 * M_t * \sqrt{P} = 3.5 * 0,2 * \sqrt{493} = 16$
4.	Площадь земельного участка согласно сведениям Единого государственного реестра недвижимости (Ркад), м2	470
5.	Оценка расхождения Р и Ркад (Р - Ркад), м2	23
6.	Предельные минимальный и максимальный размеры земельного участка (Рмин и Рмакс), м2	400 3000
7.	Кадастровый номер или иной государственный учетный номер (инвентарный) объекта недвижимости, расположенного на земельном участке	-
8.	Вид (виды) разрешенного использования	-
8.1.	Дополнительные сведения об использовании земельного участка	-
9.	Сведения о земельных участках (землях общего пользования, территории общего пользования), посредством которых обеспечивается доступ	Земли общего пользования
10.	Иные сведения	-
4. Пояснения к сведениям об уточняемом земельном участке с кадастровым номером 53:11:0812205:45 :		
1.	-	

# Сведения об уточняемых земельных участках, необходимые для исправления реестровых ошибок в сведениях о местоположении их границ

## 1. Сведения о характерных точках границ уточняемого земельного участка с кадастровым номером 53:11:0812205:49 :

Система координат 53.2

Зона № 2

Обозначение характерных точек границ	Координаты, м				Метод определения координат	Формулы, примененные для расчета средней квадратической погрешности определения координат характерных точек границ (Mt), с подставленными в такие формулы значениями и итоговые (вычисленные) значения Mt, м	Описание закрепле ния точки
	содержатся в Едином государственном реестре недвижимости		определены в результате выполнения комплексных кадастровых работ				
	X	Y	X	Y			
1	2	3	4	5	6	7	8
						-	
155	577873.28	2173843.92	577872.38	2173843.65	Фотограмметрич еский метод	0.2	Закрепление отсутствует
156	577874.96	2173867.17	577874.06	2173867.24	Фотограмметрич еский метод	0.2	Закрепление отсутствует
н326У	-	-	577871.12	2173867.38	Фотограмметрич еский метод	0.2	Закрепление отсутствует
н327У	-	-	577866.05	2173867.63	Фотограмметрич еский метод	0.2	Закрепление отсутствует
157	577854.99	2173868.45	577854.50	2173868.14	Фотограмметрич еский метод	0.2	Закрепление отсутствует
н152У	-	-	577853.79	2173854.61	Фотограмметрич еский метод	0.2	Закрепление отсутствует
158	577853.52	2173844.73	577853.12	2173844.34	Фотограмметрич еский метод	0.2	Закрепление отсутствует
155	577873.28	2173843.92	577872.38	2173843.65	Фотограмметрич еский метод	0.2	Закрепление отсутствует

## 2. Сведения о частях границ уточняемого земельного участка с кадастровым номером 53:11:0812205:49 :

Обозначение части границ		Горизонтальное проложение (S), м	Описание прохождения части границ	Сведения о согласовании местоположения границ (согласовано/спорное)
от т.	до т.			
1	2	3	4	5
155	156	23.65	-	-
156	н326У	2.94	-	-
н326У	н327У	5.08	-	-
н327У	157	11.56	-	-
157	н152У	13.55	-	-
н152У	158	10.29	-	-
158	155	19.27	-	-

## 3. Сведения о характеристиках уточняемого земельного участка с кадастровым номером 53:11:0812205:49 :

№ п/п	Наименование характеристики	Значение характеристики
1	2	3
1.	Адрес земельного участка	-

<b>3. Сведения о характеристиках уточняемого земельного участка с кадастровым номером 53:11:0812205:49 :</b>		
<b>№ п/п</b>	<b>Наименование характеристики</b>	<b>Значение характеристики</b>
<b>1</b>	<b>2</b>	<b>3</b>
1.1.	Сведения о местоположении земельного участка (при отсутствии адреса) в структурированном в соответствии с федеральной информационной адресной системой виде	-
1.2.	Дополнительные сведения о местоположении земельного участка	-
2.	Площадь земельного участка ± величина погрешности определения (вычисления) площади ( $P \pm \Delta P$ ), м2	$460 \pm 15$
3.	Формула, примененная для расчета предельной допустимой погрешности определения площади земельного участка, с подставленными значениями и итоговые (вычисленные) значения ( $\Delta P$ ), м2	$\Delta P = 3.5 * M_t * \sqrt{P} = 3.5 * 0,2 * \sqrt{460} = 15$
4.	Площадь земельного участка согласно сведениям Единого государственного реестра недвижимости (Ркад), м2	468
5.	Оценка расхождения Р и Ркад ( $P - P_{кад}$ ), м2	8
6.	Предельные минимальный и максимальный размеры земельного участка ( $P_{мин}$ и $P_{макс}$ ), м2	400 3000
7.	Кадастровый номер или иной государственный учетный номер (инвентарный) объекта недвижимости, расположенного на земельном участке	-
8.	Вид (виды) разрешенного использования	-
8.1.	Дополнительные сведения об использовании земельного участка	-
9.	Сведения о земельных участках (землях общего пользования, территории общего пользования), посредством которых обеспечивается доступ	Земли общего пользования
10.	Иные сведения	-
<b>4. Пояснения к сведениям об уточняемом земельном участке с кадастровым номером 53:11:0812205:49 :</b>		
1.	-	



## Сведения об уточняемых земельных участках, необходимые для исправления реестровых ошибок в сведениях о местоположении их границ

**1. Сведения о характерных точках границ уточняемого земельного участка  
с кадастровым номером 53:11:0812205:51 :**

**Система координат 53.2**

**Зона № 2**

Обозначение характерных точек границ	Координаты, м				Метод определения координат	Формулы, примененные для расчета средней квадратической погрешности определения координат характерных точек границ (Mt), с подставленными в такие формулы значениями и итоговые (вычисленные) значения Mt, м	Описание закрепле ния точки
	содержатся в Едином государственном реестре недвижимости		определены в результате выполнения комплексных кадастровых работ				
	X	Y	X	Y			
1	2	3	4	5	6	7	8
						-	
159	577893.60	2173843.08	577893.67	2173842.50	Фотограмметрич еский метод	0.2	Закрепление отсутствует
160	577894.84	2173866.54	-	-	-	0.20	Закрепление отсутствует
161	577893.12	2173866.66	577894.49	2173866.33	Фотограмметрич еский метод	0.2	Закрепление отсутствует
н328У	-	-	577892.90	2173866.39	Фотограмметрич еский метод	0.2	Закрепление отсутствует
156	577874.96	2173867.17	577874.47	2173867.11	Фотограмметрич еский метод	0.2	Закрепление отсутствует
155	577873.28	2173843.92	577872.79	2173843.52	Фотограмметрич еский метод	0.2	Закрепление отсутствует
159	577893.60	2173843.08	577893.67	2173842.50	Фотограмметрич еский метод	0.2	Закрепление отсутствует

**2. Сведения о частях границ уточняемого земельного участка  
с кадастровым номером 53:11:0812205:51 :**

Обозначение части границ		Горизонтальное проложение (S), м	Описание прохождения части границ	Сведения о согласовании местоположения границ (согласовано/спорное)
от т.	до т.			
1	2	3	4	5
159	161	23.84	-	-
161	н328У	1.59	-	-
н328У	156	18.44	-	-
156	155	23.65	-	-
155	159	20.90	-	-

**3. Сведения о характеристиках уточняемого земельного участка  
с кадастровым номером 53:11:0812205:51 :**

№ п/п	Наименование характеристики	Значение характеристики
1	2	3
1.	Адрес земельного участка	-
1.1.	Сведения о местоположении земельного участка (при отсутствии адреса) в структурированном в соответствии с федеральной информационной адресной системой виде	-
1.2.	Дополнительные сведения о местоположении земельного участка	-

3. Сведения о характеристиках уточняемого земельного участка с кадастровым номером 53:11:0812205:51 :		
№ п/п	Наименование характеристики	Значение характеристики
1	2	3
2.	Площадь земельного участка ± величина погрешности определения (вычисления) площади (Р ± ΔР), м2	486 ± 15
3.	Формула, примененная для расчета предельной допустимой погрешности определения площади земельного участка, с подставленными значениями и итоговые (вычисленные) значения (ΔР), м2	ΔР=3.5*Мt*√Р=3.5*0,2*√486=15
4.	Площадь земельного участка согласно сведениям Единого государственного реестра недвижимости (Ркад), м2	471
5.	Оценка расхождения Р и Ркад (Р - Ркад), м2	15
6.	Предельные минимальный и максимальный размеры земельного участка (Рмин и Рмакс), м2	400 3000
7.	Кадастровый номер или иной государственный учетный номер (инвентарный) объекта недвижимости, расположенного на земельном участке	-
8.	Вид (виды) разрешенного использования	-
8.1.	Дополнительные сведения об использовании земельного участка	-
9.	Сведения о земельных участках (землях общего пользования, территории общего пользования), посредством которых обеспечивается доступ	Земли общего пользования
10.	Иные сведения	-
4. Пояснения к сведениям об уточняемом земельном участке с кадастровым номером 53:11:0812205:51 :		
1.	-	

# Сведения об уточняемых земельных участках, необходимые для исправления реестровых ошибок в сведениях о местоположении их границ

1. Сведения о характерных точках границ уточняемого земельного участка с кадастровым номером 53:11:0812205:53 :

Система координат МСК 53 (Зона-2)

Зона № 2

Обозначение характерных точек границ	Координаты, м				Метод определения координат	Формулы, примененные для расчета средней квадратической погрешности определения координат характерных точек границ (Mt), с подставленными в такие формулы значениями и итоговые (вычисленные) значения Mt, м	Описание закрепле ния точки
	содержатся в Едином государственном реестре недвижимости		определены в результате выполнения комплексных кадастровых работ				
	X	Y	X	Y			
1	2	3	4	5	6	7	8
						-	
162	577895.48	2173866.52	577894.49	2173866.33	Фотограмметрич еский метод	0.2	Закрепление отсутствует
163	577894.47	2173841.95	577893.67	2173842.50	Фотограмметрич еский метод	0.2	Закрепление отсутствует
н329У	-	-	577893.62	2173841.16	Фотограмметрич еский метод	0.2	Закрепление отсутствует
164	577914.79	2173840.62	577913.74	2173840.65	Фотограмметрич еский метод	0.2	Закрепление отсутствует
165	577914.80	2173841.66	577914.22	2173843.19	Фотограмметрич еский метод	0.2	Закрепление отсутствует
н330У	-	-	577914.58	2173855.02	Фотограмметрич еский метод	0.2	Закрепление отсутствует
166	577915.87	2173865.59	577915.06	2173865.61	Фотограмметрич еский метод	0.2	Закрепление отсутствует
н331У	-	-	577913.30	2173865.67	Фотограмметрич еский метод	0.2	Закрепление отсутствует
162	577895.48	2173866.52	577894.49	2173866.33	Фотограмметрич еский метод	0.2	Закрепление отсутствует

2. Сведения о частях границ уточняемого земельного участка с кадастровым номером 53:11:0812205:53 :

Обозначение части границ		Горизонтальное проложение (S), м	Описание прохождения части границ	Сведения о согласовании местоположения границ (согласовано/спорное)
от т.	до т.			
1	2	3	4	5
162	163	23.84	-	-
163	н329У	1.34	-	-
н329У	164	20.13	-	-
164	165	2.58	-	-
165	н330У	11.84	-	-
н330У	166	10.60	-	-
166	н331У	1.76	-	-
н331У	162	18.82	-	-

<b>3. Сведения о характеристиках уточняемого земельного участка с кадастровым номером 53:11:0812205:53 :</b>		
<b>№ п/п</b>	<b>Наименование характеристики</b>	<b>Значение характеристики</b>
<b>1</b>	<b>2</b>	<b>3</b>
1.	Адрес земельного участка	-
1.1.	Сведения о местоположении земельного участка (при отсутствии адреса) в структурированном в соответствии с федеральной информационной адресной системой виде	-
1.2.	Дополнительные сведения о местоположении земельного участка	-
2.	Площадь земельного участка $\pm$ величина погрешности определения (вычисления) площади ( $P \pm \Delta P$ ), м2	$514 \pm 16$
3.	Формула, примененная для расчета предельной допустимой погрешности определения площади земельного участка, с подставленными значениями и итоговые (вычисленные) значения ( $\Delta P$ ), м2	$\Delta P = 3.5 * M_t * \sqrt{P} = 3.5 * 0,2 * \sqrt{514} = 16$
4.	Площадь земельного участка согласно сведениям Единого государственного реестра недвижимости (Ркад), м2	505
5.	Оценка расхождения Р и Ркад ( $P - P_{кад}$ ), м2	9
6.	Предельные минимальный и максимальный размеры земельного участка ( $P_{мин}$ и $P_{макс}$ ), м2	400 3000
7.	Кадастровый номер или иной государственный учетный номер (инвентарный) объекта недвижимости, расположенного на земельном участке	-
8.	Вид (виды) разрешенного использования	-
8.1.	Дополнительные сведения об использовании земельного участка	-
9.	Сведения о земельных участках (землях общего пользования, территории общего пользования), посредством которых обеспечивается доступ	Земли общего пользования
10.	Иные сведения	-
<b>4. Пояснения к сведениям об уточняемом земельном участке с кадастровым номером 53:11:0812205:53 :</b>		
1.	-	

# Сведения об уточняемых земельных участках, необходимые для исправления реестровых ошибок в сведениях о местоположении их границ

**1. Сведения о характерных точках границ уточняемого земельного участка  
с кадастровым номером 53:11:0812205:54 :**

**Система координат 53.2**

**Зона № 2**

Обозначение характерных точек границ	Координаты, м				Метод определения координат	Формулы, примененные для расчета средней квадратической погрешности определения координат характерных точек границ (Mt), с подставленными в такие формулы значениями и итоговые (вычисленные) значения Mt, м	Описание закрепле ния точки
	содержатся в Едином государственном реестре недвижимости		определены в результате выполнения комплексных кадастровых работ				
	X	Y	X	Y			
1	2	3	4	5	6	7	8
						-	
167	577973.44	2173823.78	577973.57	2173819.49	Фотограмметрич еский метод	0.2	Закрепление отсутствует
168	577972.63	2173809.30	-	-	-	0.20	Закрепление отсутствует
43	577974.77	2173809.23	577972.80	2173809.62	Фотограмметрич еский метод	0.2	Закрепление отсутствует
45	577994.69	2173808.41	-	-	-	0.20	Закрепление отсутствует
169	577995.48	2173808.36	577995.48	2173808.59	Фотограмметрич еский метод	0.2	Закрепление отсутствует
н332У	-	-	577996.17	2173827.98	Фотограмметрич еский метод	0.2	Закрепление отсутствует
170	577996.32	2173831.40	577993.11	2173830.62	Фотограмметрич еский метод	0.2	Закрепление отсутствует
171	577973.48	2173832.52	577973.80	2173831.58	Фотограмметрич еский метод	0.2	Закрепление отсутствует
167	577973.44	2173823.78	577973.57	2173819.49	Фотограмметрич еский метод	0.2	Закрепление отсутствует

**2. Сведения о частях границ уточняемого земельного участка  
с кадастровым номером 53:11:0812205:54 :**

Обозначение части границ		Горизонтальное проложение (S), м	Описание прохождения части границ	Сведения о согласовании местоположения границ (согласовано/спорное)
от т.	до т.			
1	2	3	4	5
167	43	9.90	-	-
43	169	22.70	-	-
169	н332У	19.40	-	-
н332У	170	4.04	-	-
170	171	19.33	-	-
171	167	12.09	-	-

**3. Сведения о характеристиках уточняемого земельного участка  
с кадастровым номером 53:11:0812205:54 :**

№ п/п	Наименование характеристики	Значение характеристики
1	2	3
1.	Адрес земельного участка	-

<b>3. Сведения о характеристиках уточняемого земельного участка с кадастровым номером 53:11:0812205:54 :</b>		
<b>№ п/п</b>	<b>Наименование характеристики</b>	<b>Значение характеристики</b>
<b>1</b>	<b>2</b>	<b>3</b>
1.1.	Сведения о местоположении земельного участка (при отсутствии адреса) в структурированном в соответствии с федеральной информационной адресной системой виде	-
1.2.	Дополнительные сведения о местоположении земельного участка	-
2.	Площадь земельного участка ± величина погрешности определения (вычисления) площади ( $P \pm \Delta P$ ), м2	$488 \pm 15$
3.	Формула, примененная для расчета предельной допустимой погрешности определения площади земельного участка, с подставленными значениями и итоговые (вычисленные) значения ( $\Delta P$ ), м2	$\Delta P = 3.5 * M_t * \sqrt{P} = 3.5 * 0,2 * \sqrt{488} = 15$
4.	Площадь земельного участка согласно сведениям Единого государственного реестра недвижимости (Ркад), м2	526
5.	Оценка расхождения Р и Ркад ( $P - P_{кад}$ ), м2	38
6.	Предельные минимальный и максимальный размеры земельного участка ( $P_{мин}$ и $P_{макс}$ ), м2	400 3000
7.	Кадастровый номер или иной государственный учетный номер (инвентарный) объекта недвижимости, расположенного на земельном участке	-
8.	Вид (виды) разрешенного использования	-
8.1.	Дополнительные сведения об использовании земельного участка	-
9.	Сведения о земельных участках (землях общего пользования, территории общего пользования), посредством которых обеспечивается доступ	Земли общего пользования
10.	Иные сведения	-
<b>4. Пояснения к сведениям об уточняемом земельном участке с кадастровым номером 53:11:0812205:54 :</b>		
1.	-	

# Сведения об уточняемых земельных участках, необходимые для исправления реестровых ошибок в сведениях о местоположении их границ

**1. Сведения о характерных точках границ уточняемого земельного участка  
с кадастровым номером 53:11:0812205:55 :**

**Система координат МСК 53 (Зона-2)**

**Зона № 2**

Обозначение характерных точек границ	Координаты, м				Метод определения координат	Формулы, примененные для расчета средней квадратической погрешности определения координат характерных точек границ (Mt), с подставленными в такие формулы значениями и итоговые (вычисленные) значения Mt, м	Описание закрепле ния точки
	содержатся в Едином государственном реестре недвижимости		определены в результате выполнения комплексных кадастровых работ				
	X	Y	X	Y			
1	2	3	4	5	6	7	8
						-	
165	577914.80	2173841.66	577913.74	2173840.65	Фотограмметрич еский метод	0.2	Закрепление отсутствует
172	577934.19	2173840.92	577933.65	2173840.50	Фотограмметрич еский метод	0.2	Закрепление отсутствует
173	577935.39	2173863.77	-	-	-	0.20	-
174	577935.19	2173864.43	577934.61	2173863.82	Фотограмметрич еский метод	0.2	Закрепление отсутствует
н333У	-	-	577934.55	2173864.39	Фотограмметрич еский метод	0.2	Закрепление отсутствует
н334У	-	-	577922.27	2173865.17	Фотограмметрич еский метод	0.2	Закрепление отсутствует
166	577915.87	2173865.59	577915.06	2173865.61	Фотограмметрич еский метод	0.2	Закрепление отсутствует
н330У	-	-	577914.58	2173855.02	Фотограмметрич еский метод	0.2	Закрепление отсутствует
165	-	-	577914.22	2173843.19	Фотограмметрич еский метод	0.2	Закрепление отсутствует
165	577914.80	2173841.66	577913.74	2173840.65	Фотограмметрич еский метод	0.2	Закрепление отсутствует

**2. Сведения о частях границ уточняемого земельного участка  
с кадастровым номером 53:11:0812205:55 :**

Обозначение части границ		Горизонтальное проложение (S), м	Описание прохождения части границ	Сведения о согласовании местоположения границ (согласовано/спорное)
от т.	до т.			
1	2	3	4	5
165	172	19.91	-	-
172	174	23.34	-	-
174	н333У	0.57	-	-
н333У	н334У	12.30	-	-
н334У	166	7.22	-	-
166	н330У	10.60	-	-
н330У	165	11.84	-	-
165	165	2.58	-	-

<b>3. Сведения о характеристиках уточняемого земельного участка с кадастровым номером 53:11:0812205:55 :</b>		
<b>№ п/п</b>	<b>Наименование характеристики</b>	<b>Значение характеристики</b>
<b>1</b>	<b>2</b>	<b>3</b>
1.	Адрес земельного участка	-
1.1.	Сведения о местоположении земельного участка (при отсутствии адреса) в структурированном в соответствии с федеральной информационной адресной системой виде	-
1.2.	Дополнительные сведения о местоположении земельного участка	-
2.	Площадь земельного участка $\pm$ величина погрешности определения (вычисления) площади ( $P \pm \Delta P$ ), м2	$480 \pm 15$
3.	Формула, примененная для расчета предельной допустимой погрешности определения площади земельного участка, с подставленными значениями и итоговые (вычисленные) значения ( $\Delta P$ ), м2	$\Delta P = 3.5 * M_t * \sqrt{P} = 3.5 * 0,2 * \sqrt{480} = 15$
4.	Площадь земельного участка согласно сведениям Единого государственного реестра недвижимости (Ркад), м2	465
5.	Оценка расхождения Р и Ркад ( $P - P_{кад}$ ), м2	15
6.	Предельные минимальный и максимальный размеры земельного участка ( $P_{мин}$ и $P_{макс}$ ), м2	400 3000
7.	Кадастровый номер или иной государственный учетный номер (инвентарный) объекта недвижимости, расположенного на земельном участке	-
8.	Вид (виды) разрешенного использования	-
8.1.	Дополнительные сведения об использовании земельного участка	-
9.	Сведения о земельных участках (землях общего пользования, территории общего пользования), посредством которых обеспечивается доступ	Земли общего пользования
10.	Иные сведения	-
<b>4. Пояснения к сведениям об уточняемом земельном участке с кадастровым номером 53:11:0812205:55 :</b>		
1.	-	



## Сведения об уточняемых земельных участках, необходимые для исправления реестровых ошибок в сведениях о местоположении их границ

**1. Сведения о характерных точках границ уточняемого земельного участка  
с кадастровым номером 53:11:0812205:57 :**

**Система координат МСК 53 (Зона-2)**

**Зона № 2**

Обозначение характерных точек границ	Координаты, м				Метод определения координат	Формулы, примененные для расчета средней квадратической погрешности определения координат характерных точек границ (Mt), с подставленными в такие формулы значениями и итоговые (вычисленные) значения Mt, м	Описание закрепле ния точки
	содержатся в Едином государственном реестре недвижимости		определены в результате выполнения комплексных кадастровых работ				
	X	Y	X	Y			
1	2	3	4	5	6	7	8
						-	
175	577954.42	2173840.58	577953.67	2173839.42	Фотограмметрич еский метод	0.2	Закрепление отсутствует
176	577955.39	2173863.44	577954.15	2173862.71	Фотограмметрич еский метод	0.2	Закрепление отсутствует
177	577953.87	2173863.70	577946.82	2173863.28	Фотограмметрич еский метод	0.2	Закрепление отсутствует
173	577935.39	2173863.77	577934.61	2173863.82	Фотограмметрич еский метод	0.2	Закрепление отсутствует
172	577934.19	2173840.92	577933.65	2173840.50	Фотограмметрич еский метод	0.2	Закрепление отсутствует
н335У	-	-	577933.62	2173839.75	Фотограмметрич еский метод	0.2	Закрепление отсутствует
175	577954.42	2173840.58	577953.67	2173839.42	Фотограмметрич еский метод	0.2	Закрепление отсутствует

**2. Сведения о частях границ уточняемого земельного участка  
с кадастровым номером 53:11:0812205:57 :**

Обозначение части границ		Горизонтальное проложение (S), м	Описание прохождения части границ	Сведения о согласовании местоположения границ (согласовано/спорное)
от т.	до т.			
1	2	3	4	5
175	176	23.29	-	-
176	177	7.35	-	-
177	173	12.22	-	-
173	172	23.34	-	-
172	н335У	0.75	-	-
н335У	175	20.05	-	-

**3. Сведения о характеристиках уточняемого земельного участка  
с кадастровым номером 53:11:0812205:57 :**

№ п/п	Наименование характеристики	Значение характеристики
1	2	3
1.	Адрес земельного участка	-
1.1.	Сведения о местоположении земельного участка (при отсутствии адреса) в структурированном в соответствии с федеральной информационной адресной системой виде	-
1.2.	Дополнительные сведения о местоположении земельного участка	-

3. Сведения о характеристиках уточняемого земельного участка с кадастровым номером 53:11:0812205:57 :		
№ п/п	Наименование характеристики	Значение характеристики
1	2	3
2.	Площадь земельного участка ± величина погрешности определения (вычисления) площади (Р ± ΔР), м2	471 ± 15
3.	Формула, примененная для расчета предельной допустимой погрешности определения площади земельного участка, с подставленными значениями и итоговые (вычисленные) значения (ΔР), м2	ΔР=3.5*Мt*√Р=3.5*0,2*√471=15
4.	Площадь земельного участка согласно сведениям Единого государственного реестра недвижимости (Ркад), м2	463
5.	Оценка расхождения Р и Ркад (Р - Ркад), м2	8
6.	Предельные минимальный и максимальный размеры земельного участка (Рмин и Рмакс), м2	400 3000
7.	Кадастровый номер или иной государственный учетный номер (инвентарный) объекта недвижимости, расположенного на земельном участке	-
8.	Вид (виды) разрешенного использования	-
8.1.	Дополнительные сведения об использовании земельного участка	-
9.	Сведения о земельных участках (землях общего пользования, территории общего пользования), посредством которых обеспечивается доступ	Земли общего пользования
10.	Иные сведения	-
4. Пояснения к сведениям об уточняемом земельном участке с кадастровым номером 53:11:0812205:57 :		
1.	-	

## Сведения об уточняемых земельных участках, необходимые для исправления реестровых ошибок в сведениях о местоположении их границ

**1. Сведения о характерных точках границ уточняемого земельного участка  
с кадастровым номером 53:11:0812205:58 :**

**Система координат МСК 53 (Зона-2)**

**Зона № 2**

Обозначение характерных точек границ	Координаты, м				Метод определения координат	Формулы, примененные для расчета средней квадратической погрешности определения координат характерных точек границ (Mt), с подставленными в такие формулы значениями и итоговые (вычисленные) значения Mt, м	Описание закрепле ния точки
	содержатся в Едином государственном реестре недвижимости		определены в результате выполнения комплексных кадастровых работ				
	X	Y	X	Y			
1	2	3	4	5	6	7	8
						-	
178	578053.54	2173805.58	578051.24	2173805.38	Фотограмметрич еский метод	0.2	Закрепление отсутствует
179	578058.01	2173829.35	578054.19	2173829.09	Фотограмметрич еский метод	0.2	Закрепление отсутствует
180	578030.59	2173830.17	578029.29	2173829.74	Фотограмметрич еский метод	0.2	Закрепление отсутствует
181	578029.77	2173821.26	-	-	-	0.20	-
182	578030.66	2173815.78	-	-	-	0.20	-
183	578030.68	2173807.04	578028.41	2173806.83	Фотограмметрич еский метод	0.2	Закрепление отсутствует
н336У	-	-	578038.85	2173805.99	Фотограмметрич еский метод	0.2	Закрепление отсутствует
178	578053.54	2173805.58	578051.24	2173805.38	Фотограмметрич еский метод	0.2	Закрепление отсутствует

**2. Сведения о частях границ уточняемого земельного участка  
с кадастровым номером 53:11:0812205:58 :**

Обозначение части границ		Горизонтальное проложение (S), м	Описание прохождения части границ	Сведения о согласовании местоположения границ (согласовано/спорное)
от т.	до т.			
1	2	3	4	5
178	179	23.89	-	-
179	180	24.91	-	-
180	183	22.93	-	-
183	н336У	10.47	-	-
н336У	178	12.41	-	-

**3. Сведения о характеристиках уточняемого земельного участка  
с кадастровым номером 53:11:0812205:58 :**

№ п/п	Наименование характеристики	Значение характеристики
1	2	3
1.	Адрес земельного участка	-
1.1.	Сведения о местоположении земельного участка (при отсутствии адреса) в структурированном в соответствии с федеральной информационной адресной системой виде	-
1.2.	Дополнительные сведения о местоположении земельного участка	-

3. Сведения о характеристиках уточняемого земельного участка с кадастровым номером 53:11:0812205:58 :		
№ п/п	Наименование характеристики	Значение характеристики
1	2	3
2.	Площадь земельного участка ± величина погрешности определения (вычисления) площади (Р ± ΔР), м2	560 ± 17
3.	Формула, примененная для расчета предельной допустимой погрешности определения площади земельного участка, с подставленными значениями и итоговые (вычисленные) значения (ΔР), м2	ΔР=3.5*Мt*√Р=3.5*0,2*√560=17
4.	Площадь земельного участка согласно сведениям Единого государственного реестра недвижимости (Ркад), м2	598
5.	Оценка расхождения Р и Ркад (Р - Ркад), м2	38
6.	Предельные минимальный и максимальный размеры земельного участка (Рмин и Рмакс), м2	400 3000
7.	Кадастровый номер или иной государственный учетный номер (инвентарный) объекта недвижимости, расположенного на земельном участке	-
8.	Вид (виды) разрешенного использования	-
8.1.	Дополнительные сведения об использовании земельного участка	-
9.	Сведения о земельных участках (землях общего пользования, территории общего пользования), посредством которых обеспечивается доступ	Земли общего пользования
10.	Иные сведения	-
4. Пояснения к сведениям об уточняемом земельном участке с кадастровым номером 53:11:0812205:58 :		
1.	-	

## Сведения об уточняемых земельных участках, необходимые для исправления реестровых ошибок в сведениях о местоположении их границ

**1. Сведения о характерных точках границ уточняемого земельного участка  
с кадастровым номером 53:11:0812205:60 :**

**Система координат МСК 53 (Зона-2)**

**Зона № 2**

Обозначение характерных точек границ	Координаты, м				Метод определения координат	Формулы, примененные для расчета средней квадратической погрешности определения координат характерных точек границ (Mt), с подставленными в такие формулы значениями и итоговые (вычисленные) значения Mt, м	Описание закрепле ния точки
	содержатся в Едином государственном реестре недвижимости		определены в результате выполнения комплексных кадастровых работ				
	X	Y	X	Y			
1	2	3	4	5	6	7	8
						-	
179	578058.01	2173829.35	578054.19	2173829.09	Фотограмметрич еский метод	0.2	Закрепление отсутствует
178	578053.54	2173805.58	578051.24	2173805.38	Фотограмметрич еский метод	0.2	Закрепление отсутствует
н337У	-	-	578060.73	2173804.39	Фотограмметрич еский метод	0.2	Закрепление отсутствует
184	578073.30	2173804.65	578071.47	2173804.54	Фотограмметрич еский метод	0.2	Закрепление отсутствует
н190У	-	-	578073.96	2173821.40	Фотограмметрич еский метод	0.2	Закрепление отсутствует
185	578076.65	2173828.29	578074.38	2173827.91	Фотограмметрич еский метод	0.2	Закрепление отсутствует
179	578058.01	2173829.35	578054.19	2173829.09	Фотограмметрич еский метод	0.2	Закрепление отсутствует

**2. Сведения о частях границ уточняемого земельного участка  
с кадастровым номером 53:11:0812205:60 :**

Обозначение части границ		Горизонтальное проложение (S), м	Описание прохождения части границ	Сведения о согласовании местоположения границ (согласовано/спорное)
от т.	до т.			
1	2	3	4	5
179	178	23.89	-	-
178	н337У	9.54	-	-
н337У	184	10.74	-	-
184	н190У	17.04	-	-
н190У	185	6.52	-	-
185	179	20.22	-	-

**3. Сведения о характеристиках уточняемого земельного участка  
с кадастровым номером 53:11:0812205:60 :**

№ п/п	Наименование характеристики	Значение характеристики
1	2	3
1.	Адрес земельного участка	-
1.1.	Сведения о местоположении земельного участка (при отсутствии адреса) в структурированном в соответствии с федеральной информационной адресной системой виде	-
1.2.	Дополнительные сведения о местоположении земельного участка	-

3. Сведения о характеристиках уточняемого земельного участка с кадастровым номером 53:11:0812205:60 :		
№ п/п	Наименование характеристики	Значение характеристики
1	2	3
2.	Площадь земельного участка ± величина погрешности определения (вычисления) площади (Р ± ΔР), м2	489 ± 15
3.	Формула, примененная для расчета предельной допустимой погрешности определения площади земельного участка, с подставленными значениями и итоговые (вычисленные) значения (ΔР), м2	ΔР=3.5*Мt*√Р=3.5*0,2*√489=15
4.	Площадь земельного участка согласно сведениям Единого государственного реестра недвижимости (Ркад), м2	459
5.	Оценка расхождения Р и Ркад (Р - Ркад), м2	30
6.	Предельные минимальный и максимальный размеры земельного участка (Рмин и Рмакс), м2	400 3000
7.	Кадастровый номер или иной государственный учетный номер (инвентарный) объекта недвижимости, расположенного на земельном участке	53:11:0812205:232
8.	Вид (виды) разрешенного использования	-
8.1.	Дополнительные сведения об использовании земельного участка	-
9.	Сведения о земельных участках (землях общего пользования, территории общего пользования), посредством которых обеспечивается доступ	Земли общего пользования
10.	Иные сведения	-
4. Пояснения к сведениям об уточняемом земельном участке с кадастровым номером 53:11:0812205:60 :		
1.	-	

## Сведения об уточняемых земельных участках, необходимые для исправления реестровых ошибок в сведениях о местоположении их границ

**1. Сведения о характерных точках границ уточняемого земельного участка  
с кадастровым номером 53:11:0812205:67 :**

**Система координат МСК 53 (Зона-2)**

**Зона № 2**

Обозначение характерных точек границ	Координаты, м				Метод определения координат	Формулы, примененные для расчета средней квадратической погрешности определения координат характерных точек границ (Mt), с подставленными в такие формулы значениями и итоговые (вычисленные) значения Mt, м	Описание закрепле ния точки
	содержатся в Едином государственном реестре недвижимости		определены в результате выполнения комплексных кадастровых работ				
	X	Y	X	Y			
1	2	3	4	5	6	7	8
						-	
186	578050.39	2173836.59	578049.27	2173836.12	Фотограмметрич еский метод	0.2	Закрепление отсутствует
187	578052.41	2173857.47	-	-	-	7.50	-
188	578051.36	2173857.64	578051.19	2173858.46	Фотограмметрич еский метод	0.2	Закрепление отсутствует
н338У	-	-	578036.37	2173859.18	Фотограмметрич еский метод	0.2	Закрепление отсутствует
189	578035.20	2173860.01	578033.90	2173859.30	Фотограмметрич еский метод	0.2	Закрепление отсутствует
н195У	-	-	578033.57	2173854.37	Фотограмметрич еский метод	0.2	Закрепление отсутствует
н194У	-	-	578032.69	2173847.61	Фотограмметрич еский метод	0.2	Закрепление отсутствует
н193У	-	-	578031.94	2173842.66	Фотограмметрич еский метод	0.2	Закрепление отсутствует
190	578031.78	2173837.76	578030.93	2173839.51	Фотограмметрич еский метод	0.2	Закрепление отсутствует
н207У	-	-	578030.00	2173837.16	Фотограмметрич еский метод	0.2	Закрепление отсутствует
186	578050.39	2173836.59	578049.27	2173836.12	Фотограмметрич еский метод	0.2	Закрепление отсутствует

**2. Сведения о частях границ уточняемого земельного участка  
с кадастровым номером 53:11:0812205:67 :**

Обозначение части границ		Горизонтальное проложение (S), м	Описание прохождения части границ	Сведения о согласовании местоположения границ (согласовано/спорное)
от т.	до т.			
1	2	3	4	5
186	188	22.42	-	-
188	н338У	14.84	-	-
н338У	189	2.47	-	-
189	н195У	4.94	-	-
н195У	н194У	6.82	-	-
н194У	н193У	5.01	-	-
н193У	190	3.31	-	-
190	н207У	2.53	-	-
н207У	186	19.30	-	-

<b>3. Сведения о характеристиках уточняемого земельного участка с кадастровым номером 53:11:0812205:67 :</b>		
<b>№ п/п</b>	<b>Наименование характеристики</b>	<b>Значение характеристики</b>
<b>1</b>	<b>2</b>	<b>3</b>
1.	Адрес земельного участка	-
1.1.	Сведения о местоположении земельного участка (при отсутствии адреса) в структурированном в соответствии с федеральной информационной адресной системой виде	-
1.2.	Дополнительные сведения о местоположении земельного участка	-
2.	Площадь земельного участка ± величина погрешности определения (вычисления) площади ( $P \pm \Delta P$ ), м2	$396 \pm 14$
3.	Формула, примененная для расчета предельной допустимой погрешности определения площади земельного участка, с подставленными значениями и итоговые (вычисленные) значения ( $\Delta P$ ), м2	$\Delta P = 3.5 * M_t * \sqrt{P} = 3.5 * 0,2 * \sqrt{396} = 14$
4.	Площадь земельного участка согласно сведениям Единого государственного реестра недвижимости (Ркад), м2	391
5.	Оценка расхождения Р и Ркад ( $P - P_{кад}$ ), м2	5
6.	Предельные минимальный и максимальный размеры земельного участка ( $P_{мин}$ и $P_{макс}$ ), м2	400 3000
7.	Кадастровый номер или иной государственный учетный номер (инвентарный) объекта недвижимости, расположенного на земельном участке	-
8.	Вид (виды) разрешенного использования	-
8.1.	Дополнительные сведения об использовании земельного участка	-
9.	Сведения о земельных участках (землях общего пользования, территории общего пользования), посредством которых обеспечивается доступ	Земли общего пользования
10.	Иные сведения	-
<b>4. Пояснения к сведениям об уточняемом земельном участке с кадастровым номером 53:11:0812205:67 :</b>		
1.	-	



# Сведения об уточняемых земельных участках, необходимые для исправления реестровых ошибок в сведениях о местоположении их границ

**1. Сведения о характерных точках границ уточняемого земельного участка  
с кадастровым номером 53:11:0812205:68 :**

**Система координат МСК 53 (Зона-2)**

**Зона № 2**

Обозначение характерных точек границ	Координаты, м				Метод определения координат	Формулы, примененные для расчета средней квадратической погрешности определения координат характерных точек границ (Mt), с подставленными в такие формулы значениями и итоговые (вычисленные) значения Mt, м	Описание закрепле ния точки
	содержатся в Едином государственном реестре недвижимости		определены в результате выполнения комплексных кадастровых работ				
	X	Y	X	Y			
1	2	3	4	5	6	7	8
						-	
191	578152.15	2173801.73	578150.87	2173800.68	Фотограмметрич еский метод	0.2	Закрепление отсутствует
192	578152.18	2173823.80	578151.40	2173823.28	Фотограмметрич еский метод	0.2	Закрепление отсутствует
н339У	-	-	578135.65	2173824.62	Фотограмметрич еский метод	0.2	Закрепление отсутствует
193	578132.64	2173825.00	578131.98	2173824.81	Фотограмметрич еский метод	0.2	Закрепление отсутствует
н209У	-	-	578131.82	2173811.38	Фотограмметрич еский метод	0.2	Закрепление отсутствует
194	578132.16	2173801.86	578130.79	2173801.40	Фотограмметрич еский метод	0.2	Закрепление отсутствует
н340У	-	-	578132.17	2173801.35	Фотограмметрич еский метод	0.2	Закрепление отсутствует
191	578152.15	2173801.73	578150.87	2173800.68	Фотограмметрич еский метод	0.2	Закрепление отсутствует

**2. Сведения о частях границ уточняемого земельного участка  
с кадастровым номером 53:11:0812205:68 :**

Обозначение части границ		Горизонтальное проложение (S), м	Описание прохождения части границ	Сведения о согласовании местоположения границ (согласовано/спорное)
от т.	до т.			
1	2	3	4	5
191	192	22.61	-	-
192	н339У	15.81	-	-
н339У	193	3.67	-	-
193	н209У	13.43	-	-
н209У	194	10.03	-	-
194	н340У	1.38	-	-
н340У	191	18.71	-	-

**3. Сведения о характеристиках уточняемого земельного участка  
с кадастровым номером 53:11:0812205:68 :**

№ п/п	Наименование характеристики	Значение характеристики
1	2	3
1.	Адрес земельного участка	-

<b>3. Сведения о характеристиках уточняемого земельного участка с кадастровым номером 53:11:0812205:68 :</b>		
<b>№ п/п</b>	<b>Наименование характеристики</b>	<b>Значение характеристики</b>
<b>1</b>	<b>2</b>	<b>3</b>
1.1.	Сведения о местоположении земельного участка (при отсутствии адреса) в структурированном в соответствии с федеральной информационной адресной системой виде	-
1.2.	Дополнительные сведения о местоположении земельного участка	-
2.	Площадь земельного участка $\pm$ величина погрешности определения (вычисления) площади ( $P \pm \Delta P$ ), м2	$450 \pm 15$
3.	Формула, примененная для расчета предельной допустимой погрешности определения площади земельного участка, с подставленными значениями и итоговые (вычисленные) значения ( $\Delta P$ ), м2	$\Delta P = 3.5 * M_t * \sqrt{P} = 3.5 * 0,2 * \sqrt{450} = 15$
4.	Площадь земельного участка согласно сведениям Единого государственного реестра недвижимости (Ркад), м2	447
5.	Оценка расхождения Р и Ркад ( $P - P_{кад}$ ), м2	3
6.	Предельные минимальный и максимальный размеры земельного участка ( $P_{мин}$ и $P_{макс}$ ), м2	400 3000
7.	Кадастровый номер или иной государственный учетный номер (инвентарный) объекта недвижимости, расположенного на земельном участке	-
8.	Вид (виды) разрешенного использования	-
8.1.	Дополнительные сведения об использовании земельного участка	-
9.	Сведения о земельных участках (землях общего пользования, территории общего пользования), посредством которых обеспечивается доступ	Земли общего пользования
10.	Иные сведения	-
<b>4. Пояснения к сведениям об уточняемом земельном участке с кадастровым номером 53:11:0812205:68 :</b>		
1.	-	

## Сведения об уточняемых земельных участках, необходимые для исправления реестровых ошибок в сведениях о местоположении их границ

**1. Сведения о характерных точках границ уточняемого земельного участка  
с кадастровым номером 53:11:0812205:74 :**

**Система координат МСК 53 (Зона-2)**

**Зона № 2**

Обозначение характерных точек границ	Координаты, м				Метод определения координат	Формулы, примененные для расчета средней квадратической погрешности определения координат характерных точек границ (Mt), с подставленными в такие формулы значениями и итоговые (вычисленные) значения Mt, м	Описание закрепле ния точки
	содержатся в Едином государственном реестре недвижимости		определены в результате выполнения комплексных кадастровых работ				
	X	Y	X	Y			
1	2	3	4	5	6	7	8
						-	
195	578213.48	2173798.73	578211.78	2173798.49	Фотограмметрич еский метод	0.2	Закрепление отсутствует
196	578215.54	2173820.82	578213.28	2173820.71	Фотограмметрич еский метод	0.2	Закрепление отсутствует
197	578195.43	2173821.70	578193.44	2173821.12	Фотограмметрич еский метод	0.2	Закрепление отсутствует
н229У	-	-	578193.44	2173806.95	Фотограмметрич еский метод	0.2	Закрепление отсутствует
н228У	-	-	578193.48	2173801.81	Фотограмметрич еский метод	0.2	Закрепление отсутствует
198	578194.87	2173799.43	578193.05	2173798.53	Фотограмметрич еский метод	0.2	Закрепление отсутствует
195	578213.48	2173798.73	578211.78	2173798.49	Фотограмметрич еский метод	0.2	Закрепление отсутствует

**2. Сведения о частях границ уточняемого земельного участка  
с кадастровым номером 53:11:0812205:74 :**

Обозначение части границ		Горизонтальное проложение (S), м	Описание прохождения части границ	Сведения о согласовании местоположения границ (согласовано/спорное)
от т.	до т.			
1	2	3	4	5
195	196	22.27	-	-
196	197	19.84	-	-
197	н229У	14.17	-	-
н229У	н228У	5.14	-	-
н228У	198	3.31	-	-
198	195	18.73	-	-

**3. Сведения о характеристиках уточняемого земельного участка  
с кадастровым номером 53:11:0812205:74 :**

№ п/п	Наименование характеристики	Значение характеристики
1	2	3
1.	Адрес земельного участка	-
1.1.	Сведения о местоположении земельного участка (при отсутствии адреса) в структурированном в соответствии с федеральной информационной адресной системой виде	-
1.2.	Дополнительные сведения о местоположении земельного участка	-

3. Сведения о характеристиках уточняемого земельного участка с кадастровым номером 53:11:0812205:74 :		
№ п/п	Наименование характеристики	Значение характеристики
1	2	3
2.	Площадь земельного участка ± величина погрешности определения (вычисления) площади (Р ± ΔР), м2	428 ± 14
3.	Формула, примененная для расчета предельной допустимой погрешности определения площади земельного участка, с подставленными значениями и итоговые (вычисленные) значения (ΔР), м2	ΔР=3.5*Мt*√Р=3.5*0,2*√428=14
4.	Площадь земельного участка согласно сведениям Единого государственного реестра недвижимости (Ркад), м2	430
5.	Оценка расхождения Р и Ркад (Р - Ркад), м2	2
6.	Предельные минимальный и максимальный размеры земельного участка (Рмин и Рмакс), м2	400 3000
7.	Кадастровый номер или иной государственный учетный номер (инвентарный) объекта недвижимости, расположенного на земельном участке	-
8.	Вид (виды) разрешенного использования	-
8.1.	Дополнительные сведения об использовании земельного участка	-
9.	Сведения о земельных участках (землях общего пользования, территории общего пользования), посредством которых обеспечивается доступ	Земли общего пользования
10.	Иные сведения	-
4. Пояснения к сведениям об уточняемом земельном участке с кадастровым номером 53:11:0812205:74 :		
1.	-	

## Сведения об уточняемых земельных участках, необходимые для исправления реестровых ошибок в сведениях о местоположении их границ

**1. Сведения о характерных точках границ уточняемого земельного участка  
с кадастровым номером 53:11:0812205:95 :**

**Система координат 53.2**

**Зона № 2**

Обозначение характерных точек границ	Координаты, м				Метод определения координат	Формулы, примененные для расчета средней квадратической погрешности определения координат характерных точек границ (Mt), с подставленными в такие формулы значениями и итоговые (вычисленные) значения Mt, м	Описание закрепле ния точки
	содержатся в Едином государственном реестре недвижимости		определены в результате выполнения комплексных кадастровых работ				
	X	Y	X	Y			
1	2	3	4	5	6	7	8
						-	
199	578355.79	2173821.54	578355.79	2173821.54	Фотограмметрич еский метод	0.2	Закрепление отсутствует
200	578356.32	2173846.24	578356.31	2173846.55	Фотограмметрич еский метод	0.2	Закрепление отсутствует
н341У	-	-	578341.03	2173846.53	Фотограмметрич еский метод	0.2	Закрепление отсутствует
н342У	-	-	578331.85	2173846.48	Фотограмметрич еский метод	0.2	Закрепление отсутствует
201	578329.77	2173846.03	578329.18	2173846.27	Фотограмметрич еский метод	0.2	Закрепление отсутствует
н292У	-	-	578329.72	2173827.73	Фотограмметрич еский метод	0.2	Закрепление отсутствует
202	578330.75	2173821.48	578330.14	2173821.34	Фотограмметрич еский метод	0.2	Закрепление отсутствует
199	578355.79	2173821.54	578355.79	2173821.54	Фотограмметрич еский метод	0.2	Закрепление отсутствует

**2. Сведения о частях границ уточняемого земельного участка  
с кадастровым номером 53:11:0812205:95 :**

Обозначение части границ		Горизонтальное проложение (S), м	Описание прохождения части границ	Сведения о согласовании местоположения границ (согласовано/спорное)
от т.	до т.			
1	2	3	4	5
199	200	25.02	-	-
200	н341У	15.28	-	-
н341У	н342У	9.18	-	-
н342У	201	2.68	-	-
201	н292У	18.55	-	-
н292У	202	6.40	-	-
202	199	25.65	-	-

**3. Сведения о характеристиках уточняемого земельного участка  
с кадастровым номером 53:11:0812205:95 :**

№ п/п	Наименование характеристики	Значение характеристики
1	2	3
1.	Адрес земельного участка	-

<b>3. Сведения о характеристиках уточняемого земельного участка с кадастровым номером 53:11:0812205:95 :</b>		
<b>№ п/п</b>	<b>Наименование характеристики</b>	<b>Значение характеристики</b>
<b>1</b>	<b>2</b>	<b>3</b>
1.1.	Сведения о местоположении земельного участка (при отсутствии адреса) в структурированном в соответствии с федеральной информационной адресной системой виде	-
1.2.	Дополнительные сведения о местоположении земельного участка	-
2.	Площадь земельного участка $\pm$ величина погрешности определения (вычисления) площади ( $P \pm \Delta P$ ), м2	$664 \pm 18$
3.	Формула, примененная для расчета предельной допустимой погрешности определения площади земельного участка, с подставленными значениями и итоговые (вычисленные) значения ( $\Delta P$ ), м2	$\Delta P = 3.5 * M_t * \sqrt{P} = 3.5 * 0,2 * \sqrt{664} = 18$
4.	Площадь земельного участка согласно сведениям Единого государственного реестра недвижимости (Ркад), м2	635
5.	Оценка расхождения Р и Ркад ( $P - P_{кад}$ ), м2	29
6.	Предельные минимальный и максимальный размеры земельного участка ( $P_{мин}$ и $P_{макс}$ ), м2	400 3000
7.	Кадастровый номер или иной государственный учетный номер (инвентарный) объекта недвижимости, расположенного на земельном участке	-
8.	Вид (виды) разрешенного использования	-
8.1.	Дополнительные сведения об использовании земельного участка	-
9.	Сведения о земельных участках (землях общего пользования, территории общего пользования), посредством которых обеспечивается доступ	Земли общего пользования
10.	Иные сведения	-
<b>4. Пояснения к сведениям об уточняемом земельном участке с кадастровым номером 53:11:0812205:95 :</b>		
1.	-	

## Сведения об уточняемых земельных участках, необходимые для исправления реестровых ошибок в сведениях о местоположении их границ

**1. Сведения о характерных точках границ уточняемого земельного участка  
с кадастровым номером 53:11:0812205:99 :**

**Система координат МСК 53 (Зона-2)**

**Зона № 2**

Обозначение характерных точек границ	Координаты, м				Метод определения координат	Формулы, примененные для расчета средней квадратической погрешности определения координат характерных точек границ (Mt), с подставленными в такие формулы значениями и итоговые (вычисленные) значения Mt, м	Описание закрепле ния точки
	содержатся в Едином государственном реестре недвижимости		определены в результате выполнения комплексных кадастровых работ				
	X	Y	X	Y			
1	2	3	4	5	6	7	8
						-	
203	577608.56	2173856.58	577607.26	2173856.40	Фотограмметрич еский метод	0.2	Закрепление отсутствует
111	577620.29	2173856.18	577619.02	2173855.68	Фотограмметрич еский метод	0.2	Закрепление отсутствует
110	577622.29	2173880.19	577621.83	2173880.16	Фотограмметрич еский метод	0.2	Закрепление отсутствует
н343У	-	-	577615.36	2173880.81	Фотограмметрич еский метод	0.2	Закрепление отсутствует
204	577613.66	2173880.49	577611.59	2173880.48	Фотограмметрич еский метод	0.2	Закрепление отсутствует
н96У	-	-	577609.16	2173869.27	Фотограмметрич еский метод	0.2	Закрепление отсутствует
203	577608.56	2173856.58	577607.26	2173856.40	Фотограмметрич еский метод	0.2	Закрепление отсутствует

**2. Сведения о частях границ уточняемого земельного участка  
с кадастровым номером 53:11:0812205:99 :**

Обозначение части границ		Горизонтальное проложение (S), м	Описание прохождения части границ	Сведения о согласовании местоположения границ (согласовано/спорное)
от т.	до т.			
1	2	3	4	5
203	111	11.78	-	-
111	110	24.64	-	-
110	н343У	6.50	-	-
н343У	204	3.78	-	-
204	н96У	11.47	-	-
н96У	203	13.01	-	-

**3. Сведения о характеристиках уточняемого земельного участка  
с кадастровым номером 53:11:0812205:99 :**

№ п/п	Наименование характеристики	Значение характеристики
1	2	3
1.	Адрес земельного участка	-
1.1.	Сведения о местоположении земельного участка (при отсутствии адреса) в структурированном в соответствии с федеральной информационной адресной системой виде	-
1.2.	Дополнительные сведения о местоположении земельного участка	-

3. Сведения о характеристиках уточняемого земельного участка с кадастровым номером 53:11:0812205:99 :		
№ п/п	Наименование характеристики	Значение характеристики
1	2	3
2.	Площадь земельного участка ± величина погрешности определения (вычисления) площади (Р ± ΔР), м2	276 ± 12
3.	Формула, примененная для расчета предельной допустимой погрешности определения площади земельного участка, с подставленными значениями и итоговые (вычисленные) значения (ΔР), м2	ΔР=3.5*Мt*√Р=3.5*0,2*√276=12
4.	Площадь земельного участка согласно сведениям Единого государственного реестра недвижимости (Ркад), м2	245
5.	Оценка расхождения Р и Ркад (Р - Ркад), м2	31
6.	Предельные минимальный и максимальный размеры земельного участка (Рмин и Рмакс), м2	400 3000
7.	Кадастровый номер или иной государственный учетный номер (инвентарный) объекта недвижимости, расположенного на земельном участке	-
8.	Вид (виды) разрешенного использования	-
8.1.	Дополнительные сведения об использовании земельного участка	-
9.	Сведения о земельных участках (землях общего пользования, территории общего пользования), посредством которых обеспечивается доступ	Земли общего пользования
10.	Иные сведения	-
4. Пояснения к сведениям об уточняемом земельном участке с кадастровым номером 53:11:0812205:99 :		
1.	-	



# Сведения об уточняемых земельных участках, необходимые для исправления реестровых ошибок в сведениях о местоположении их границ

**1. Сведения о характерных точках границ уточняемого земельного участка  
с кадастровым номером 53:11:0812205:104 :**

**Система координат МСК 53 (Зона-2)**

**Зона № 2**

Обозначение характерных точек границ	Координаты, м				Метод определения координат	Формулы, примененные для расчета средней квадратической погрешности определения координат характерных точек границ (Mt), с подставленными в такие формулы значениями и итоговые (вычисленные) значения Mt, м	Описание закрепле ния точки
	содержатся в Едином государственном реестре недвижимости		определены в результате выполнения комплексных кадастровых работ				
	X	Y	X	Y			
1	2	3	4	5	6	7	8
						-	
28	577558.36	2173820.94	577557.07	2173819.07	Фотограмметрич еский метод	0.2	Закрепление отсутствует
28	-	-	577558.10	2173822.02	Фотограмметрич еский метод	0.2	Закрепление отсутствует
27	577559.72	2173827.92	577557.75	2173824.96	Фотограмметрич еский метод	0.2	Закрепление отсутствует
27	-	-	577559.72	2173827.92	Фотограмметрич еский метод	0.2	Закрепление отсутствует
71	-	-	577540.66	2173828.86	Фотограмметрич еский метод	0.2	Закрепление отсутствует
н61У	-	-	577540.28	2173829.59	Фотограмметрич еский метод	0.2	Закрепление отсутствует
205	577539.65	2173828.93	577536.80	2173829.03	Фотограмметрич еский метод	0.2	Закрепление отсутствует
н70У	-	-	577535.08	2173828.75	Фотограмметрич еский метод	0.2	Закрепление отсутствует
н69У	-	-	577532.13	2173829.01	Фотограмметрич еский метод	0.2	Закрепление отсутствует
н68У	-	-	577527.47	2173828.98	Фотограмметрич еский метод	0.2	Закрепление отсутствует
206	577521.48	2173830.48	577519.82	2173829.93	Фотограмметрич еский метод	0.2	Закрепление отсутствует
67	577520.26	2173830.55	-	-	-	0.20	-
207	577515.39	2173805.96	577514.84	2173806.03	Фотограмметрич еский метод	0.2	Закрепление отсутствует
208	577534.72	2173804.44	577534.12	2173804.47	Фотограмметрич еский метод	0.2	Закрепление отсутствует
209	577554.25	2173802.31	577553.93	2173802.74	Фотограмметрич еский метод	0.2	Закрепление отсутствует
н310У	-	-	577555.46	2173808.02	Фотограмметрич еский метод	0.2	Закрепление отсутствует
н309У	-	-	577555.35	2173810.96	Фотограмметрич еский метод	0.2	Закрепление отсутствует
н308У	-	-	577556.88	2173816.70	Фотограмметрич еский метод	0.2	Закрепление отсутствует
28	577558.36	2173820.94	577557.07	2173819.07	Фотограмметрич еский метод	0.2	Закрепление отсутствует

<b>2. Сведения о частях границ уточняемого земельного участка с кадастровым номером 53:11:0812205:104 :</b>				
<b>Обозначение части границ</b>		<b>Горизонтальное проложение (S), м</b>	<b>Описание прохождения части границ</b>	<b>Сведения о согласовании местоположения границ (согласовано/спорное)</b>
<b>от т.</b>	<b>до т.</b>			
<b>1</b>	<b>2</b>	<b>3</b>	<b>4</b>	<b>5</b>
28	28	3.12	-	-
28	27	2.96	-	-
27	27	3.56	-	-
27	71	19.08	-	-
71	н61У	0.82	-	-
н61У	205	3.52	-	-
205	н70У	1.74	-	-
н70У	н69У	2.96	-	-
н69У	н68У	4.66	-	-
н68У	206	7.71	-	-
206	207	24.41	-	-
207	208	19.34	-	-
208	209	19.89	-	-
209	н310У	5.50	-	-
н310У	н309У	2.94	-	-
н309У	н308У	5.94	-	-
н308У	28	2.38	-	-
<b>3. Сведения о характеристиках уточняемого земельного участка с кадастровым номером 53:11:0812205:104 :</b>				
<b>№ п/п</b>	<b>Наименование характеристики</b>	<b>Значение характеристики</b>		
<b>1</b>	<b>2</b>	<b>3</b>		
1.	Адрес земельного участка	-		
1.1.	Сведения о местоположении земельного участка (при отсутствии адреса) в структурированном в соответствии с федеральной информационной адресной системой виде	-		
1.2.	Дополнительные сведения о местоположении земельного участка	-		
2.	Площадь земельного участка ± величина погрешности определения (вычисления) площади ( $P \pm \Delta P$ ), м <sup>2</sup>	970 ± 22		
3.	Формула, примененная для расчета предельной допустимой погрешности определения площади земельного участка, с подставленными значениями и итоговые (вычисленные) значения ( $\Delta P$ ), м <sup>2</sup>	$\Delta P = 3.5 * M_t * \sqrt{P} = 3.5 * 0,2 * \sqrt{970} = 22$		
4.	Площадь земельного участка согласно сведениям Единого государственного реестра недвижимости (Р <sub>кад</sub> ), м <sup>2</sup>	989		
5.	Оценка расхождения Р и Р <sub>кад</sub> (Р - Р <sub>кад</sub> ), м <sup>2</sup>	19		
6.	Предельные минимальный и максимальный размеры земельного участка (Р <sub>мин</sub> и Р <sub>макс</sub> ), м <sup>2</sup>	400 3000		
7.	Кадастровый номер или иной государственный учетный номер (инвентарный) объекта недвижимости, расположенного на земельном участке	-		
8.	Вид (виды) разрешенного использования	-		
8.1.	Дополнительные сведения об использовании земельного участка	-		

3. Сведения о характеристиках уточняемого земельного участка с кадастровым номером 53:11:0812205:104 :		
№ п/п	Наименование характеристики	Значение характеристики
1	2	3
9.	Сведения о земельных участках (землях общего пользования, территории общего пользования), посредством которых обеспечивается доступ	Земли общего пользования
10.	Иные сведения	-
4. Пояснения к сведениям об уточняемом земельном участке с кадастровым номером 53:11:0812205:104 :		
1.	-	

## Схема границ земельных участков

Выносной лист 1

Выносной лист 2

53:11:0812205

Выносной лист

Выносной лист 4



Масштаб 1:5000

Условные обозначения

— - Часть границы, местоположение которой определено при выполнении кадастровых работ

## Схема границ земельных участков

- - Характерная точка границы земельного участка, сведения ЕГРН о которой соответствуют требованиям, установленным в соответствии с частью 13 статьи 22 Федерального закона от 13 июля 2015 г. N 218-ФЗ "О государственной регистрации недвижимости"
- 1 - Обозначение характерной точки, местоположение которой не изменилось или было уточнено
- 2 - Обозначение ликвидируемой характерной точки
- н1У(207) - Обозначение новой характерной точки
- 5 - Кадастровый номер земельного участка
- 7 - Уточняемый земельный участок
- 218 - Кадастровый номер здания
- 3(1) - Обозначение контура земельного участка
- - Часть границы, сведения ЕГРН о которой позволяют однозначно определить ее положение на местности
- - Часть контура, образованного проекцией существующего в ЕГРН наземного конструктивного элемента здания, сооружения, объекта незавершенного строительства
- - Характерная точка границы земельного участка, сведения о которой отсутствуют в ЕГРН, местоположение которой определено при кадастровых работах (новая характерная точка)



53:11:0812205

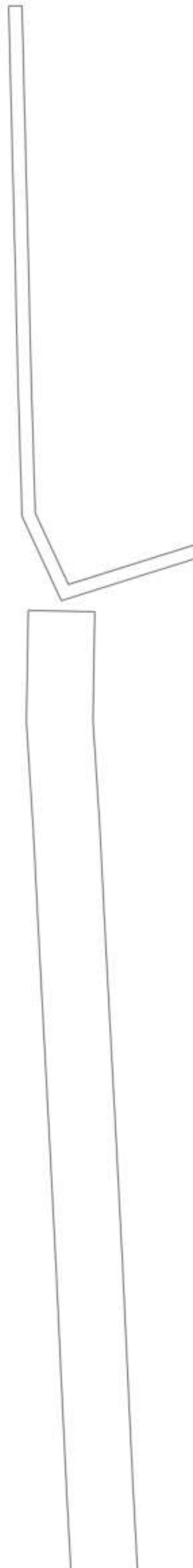

Масштаб 1:1200

Условные обозначения

- Часть границы, местоположение которой определено при выполнении кадастровых работ
- Характерная точка границы земельного участка, сведения ЕГРН о которой соответствуют требованиям, установленным в соответствии с частью 13 статьи 22 Федерального закона от 13 июля 2015 г. N 218-ФЗ "О государственной регистрации недвижимости"
- 1 - Обозначение характерной точки, местоположение которой не изменилось или было уточнено
- 2 - Обозначение ликвидируемой характерной точки
- н1у(207) - Обозначение новой характерной точки
- 5 - Кадастровый номер земельного участка



**Схема границ земельных участков**

7

218  
3/11

3(1)

- |      |  |
|------|--|
| 7    | - Уточняемый земельный участок   |
| 218  | - Кадастровый номер здания   |
| 3(1) | - Обозначение контура земельного участка   |
|      | - Часть границы, сведения ЕГРН о которой позволяют однозначно определить ее положение на местности   |
|      | - Часть контура, образованного проекцией существующего в ЕГРН наземного конструктивного элемента здания, сооружения, объекта незавершенного строительства                  |
| •    | - Характерная точка границы земельного участка, сведения о которой отсутствуют в ЕГРН, местоположение которой определено при кадастровых работах (новая характерная точка) |



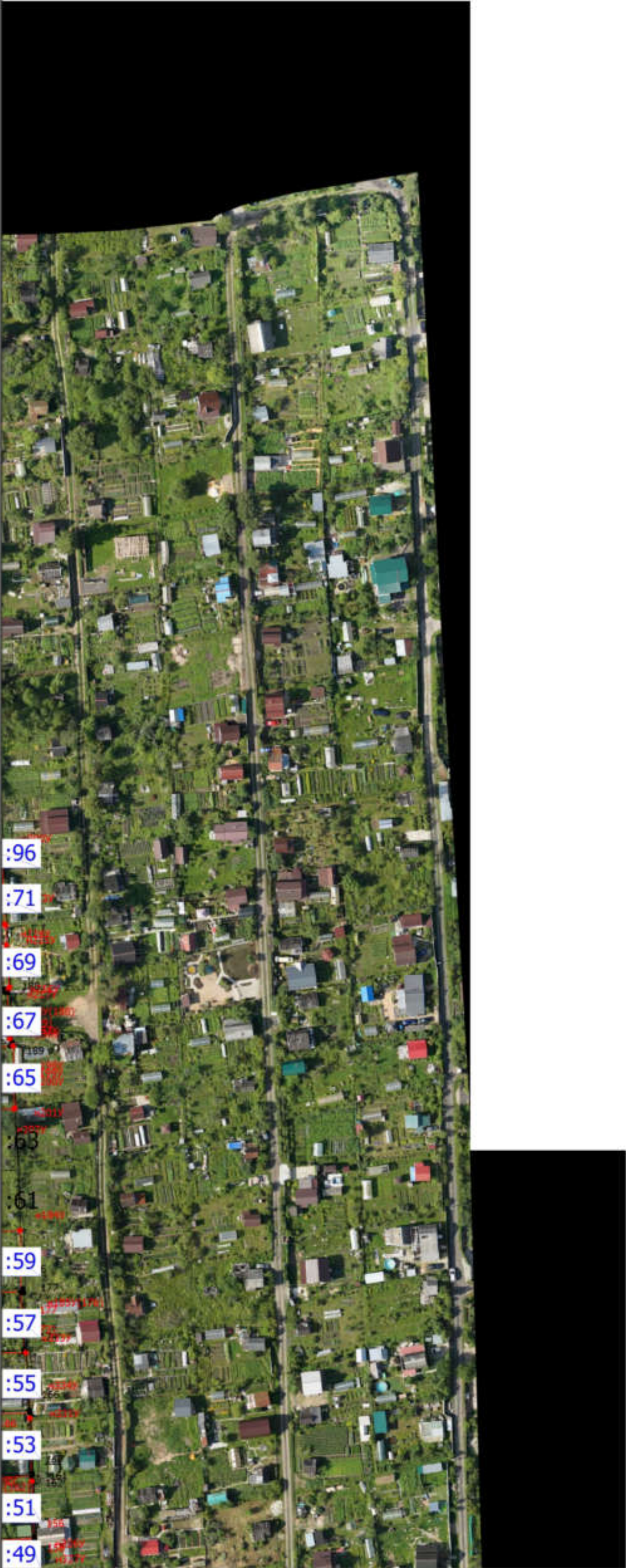

Масштаб 1:1200

Условные обозначения	- Часть границы, местоположение которой определено при выполнении кадастровых работ
•	- Характерная точка границы земельного участка, сведения ЕГРН о которой соответствуют требованиям, установленным в соответствии с частью 13 статьи 22 Федерального закона от 13 июля 2015 г. N 218-ФЗ "О государственной регистрации недвижимости"
1	- Обозначение характерной точки, местоположение которой не изменилось или было уточнено
2	- Обозначение ликвидируемой характерной точки
н1у(207)	- Обозначение новой характерной точки
5	- Кадастровый номер земельного участка



**Схема границ земельных участков**

7

218  
3/11

3(1)

- Кадастровый номер здания

- Часть границы, сведения ЕГРН о которой позволяют однозначно определить ее положение на местности

- Характерная точка границы земельного участка, сведения о которой отсутствуют в ЕГРН, местоположение которой определено при кадастровых работах (новая характерная точка)

- Характерная точка границы земельного участка, сведения о которой отсутствуют в ЕГРН, местоположение которой определено при кадастровых работах (новая характерная точка)



# Схема границ земельных участков

Выносной лист 3



Масштаб 1:1200

## Условные обозначения

- Часть границы, местоположение которой определено при выполнении кадастровых работ
- Характерная точка границы земельного участка, сведения ЕГРН о которой соответствуют требованиям, установленным в соответствии с частью 13 статьи 22 Федерального закона от 13 июля 2015 г. N 218-ФЗ "О государственной регистрации недвижимости"
- Обозначение характерной точки, местоположение которой не изменилось или было уточнено
- Обозначение ликвидируемой характерной точки
- Обозначение новой характерной точки
- Кадастровый номер земельного участка



**Схема границ земельных участков**

7

218  
3/11

3(1)

- |      |  |
|------|--|
| 7    | - Уточняемый земельный участок   |
| 218  | - Кадастровый номер здания   |
| 3(1) | - Обозначение контура земельного участка   |
|      | - Часть границы, сведения ЕГРН о которой позволяют однозначно определить ее положение на местности   |
|      | - Часть контура, образованного проекцией существующего в ЕГРН наземного конструктивного элемента здания, сооружения, объекта незавершенного строительства                  |
| •    | - Характерная точка границы земельного участка, сведения о которой отсутствуют в ЕГРН, местоположение которой определено при кадастровых работах (новая характерная точка) |





Масштаб 1:1200

Условные обозначения

- Часть границы, местоположение которой определено при выполнении кадастровых работ
- - Характерная точка границы земельного участка, сведения ЕГРН о которой соответствуют требованиям, установленным в соответствии с частью 13 статьи 22 Федерального закона от 13 июля 2015 г. N 218-ФЗ "О государственной регистрации недвижимости"
- 1 - Обозначение характерной точки, местоположение которой не изменилось или было уточнено
- 2 - Обозначение ликвидируемой характерной точки
- н1у(207) - Обозначение новой характерной точки
- 49 - Кадастровый номер земельного участка



**Схема границ земельных участков**

7

218  
3/11

3(1)

- |      |  |
|------|--|
| 7    | - Уточняемый земельный участок   |
| 218  | - Кадастровый номер здания   |
| 3(1) | - Обозначение контура земельного участка   |
|      | - Часть границы, сведения ЕГРН о которой позволяют однозначно определить ее положение на местности   |
|      | - Часть контура, образованного проекцией существующего в ЕГРН наземного конструктивного элемента здания, сооружения, объекта незавершенного строительства                  |
| •    | - Характерная точка границы земельного участка, сведения о которой отсутствуют в ЕГРН, местоположение которой определено при кадастровых работах (новая характерная точка) |